



# **BUDŻETY JEDNOSTEK SAMORZĄDU TERYTORIALNEGO W WOJEWÓDZTWIE KUJAWSKO-POMORSKIM W 2007 R.**



## **Redakcja merytoryczna**

Zespół pracowników Wydziału Statystyki Gospodarczej  
w składzie: *Ewa Kępska, Elżbieta Królikowska, Marzena Springer-Augustynowicz,*  
*Małgorzata Winnicka*  
– pod kierunkiem *Mirosławy Wozikowskiej*

oraz *Bożena Małecka* – Wydział Opracowań Statystycznych i Udostępniania Informacji

## **Opracowanie tekstu do Wyników badań. Część II**

*Marek Ręklewski* – Wydział Opracowań Statystycznych i Udostępniania Informacji

## **Redakcja techniczna, skład komputerowy, grafika i Internet**

Zespół pracowników Wydziału Opracowań Statystycznych i Udostępniania Informacji  
w składzie: *Dariusz Klamecki, Bożena Małecka, Adam Mańkowski, Jacek Pruski*  
– pod kierunkiem *Małgorzaty Rybak*

**ISSN 1899-5144**

***Prosimy o podanie źródła przy publikowaniu danych US***

Publikacja dostępna w Internecie:  
<http://www.stat.gov.pl/bydgosz>



## Przedmowa

Mam przyjemność oddać do rąk Państwa publikację, przygotowaną w tym roku przez zespół pracowników Urzędu Statystycznego w Bydgoszczy po raz pierwszy, zatytułowaną **„Budżety jednostek samorządu terytorialnego w województwie kujawsko-pomorskim w 2007 r.”**. Wychodząc naprzeciw oczekiwaniom i zapotrzebowaniu jednostek administracji lokalnej oraz innych użytkowników informacji, zagadnienia z tej dziedziny zaprezentowane zostały w szerszym niż dotychczas zakresie.

Zasadniczą część opracowania stanowią tablice statystyczne zawierające zestaw danych dotyczących dochodów i wydatków gmin, powiatów, miast na prawach powiatu z terenu województwa kujawsko-pomorskiego i budżetu województwa. W opracowaniu zawarto także tablicę z ważniejszymi danymi o województwie na tle Kraju oraz w retrospekcji od 1999 r., tj. od momentu wprowadzenia nowego podziału terytorialnego Kraju. Uzupełnieniem części tabelarycznej jest część opisowa w formie syntezy sytuacji w naszym Regionie.

W opracowaniu zamieszczono także uwagi metodyczne opisujące źródło i zakres danych oraz podstawowe pojęcia, a także ilustrację graficzną ważniejszych informacji w postaci map i wykresów.

Przekazując Państwu niniejsze opracowanie wyrażam nadzieję, iż obszerny zasób danych statystycznych zamieszczonych w publikacji okaże się bogatym źródłem informacji i będzie przydatny przy podejmowaniu decyzji na różnych szczeblach podziału terytorialnego. Zachęcamy również do korzystania z innych publikacji Urzędu Statystycznego w Bydgoszczy, a w szczególności tych obejmujących swą tematyką pokrewne zagadnienia.

W kontekście specjalizacji Urzędu, tj. współpracy z organami administracji lokalnej i nałożonymi z tego tytułu zadaniami, zwracam się jednocześnie z uprzejmą prośbą o przekazanie ewentualnych uwag i sugestii, które mogłyby przyczynić się do wzbogacenia treści kolejnych edycji bądź realizacji nowych opracowań.

Dyrektor  
Urzędu Statystycznego



Piotr Stolarczyk

## **Preface**

*I am pleased to present the publication, prepared this year for the first time by team of employees of Statistical Office in Bydgoszcz, entitled "Local self-government entities budgets in kujawsko-pomorskie voivodship in 2007". Fulfilling the expectations and needs of local self-government entities as well as other information users we present wider scope of this matter subject than before.*

*An essential part of the publication constitutes statistical tables containing a set of data on revenue and expenditure of gminas, powiats, cities with powiat status of the kujawsko-pomorskie voivodship and voivodship budget. The publication also contains table with major data about voivodship on the background of the Country as well as in retrospection since 1999, i.e., since a new territorial division of the Country was introduced. Complete of tables is the description in the form of synthesis of situation in our Region.*

*There are also methodological explanations describing source, scope of data and basic terms as well as the graphical illustration of major information in the form of maps and charts.*

*Presenting this publication, I hope that a vast collection of statistical data will be a reach source of information and useful in making decision in various territorial division units. We also encourage you to use other publications of Statistical Office in Bydgoszcz, especially those covering issues related to its theme.*

*Simultaneously, in the context of the Office specialisation, i.e., co-operation with the local self-government units and carrying out the tasks, I would like to ask you to forward any comments and suggestions, which could contribute to enriching the content of following edition or preparing new publications.*

Director  
of the Statistical Office



*Piotr Stolarczyk*

## SPIS TREŚCI

## CONTENTS

		Tabl. Table	Str. Page
PRZEDMOWA .....	PREFACE .....	x	3
UWAGI METODYCZNE .....	METHODOLOGICAL NOTES .....	x	9
ZNAKI UMOWNE .....	SYMBOLS .....	x	15
WYNIKI BADAŃ .....	RESULTS OF SURVEYS .....	x	16
TABLICE .....	TABLES .....	x	30
<b>I. Budżety jednostek samorządu terytorialnego</b>	<b>I. Local self-government entities budgets</b>		
Budżety jednostek samorządu terytorialnego województwa kujawsko-pomorskiego na tle kraju w 2007 r. ....	Local self-government entities budgets of kujawsko-pomorskie voivodship on the background of the country in 2007	1	30
Budżety jednostek samorządu terytorialnego w latach 1999-2007 .....	Budgets of local self-government entities in years 1999-2007 .....	2	32
Zestawienie jednostek podziału terytorialnego w 2007 r. ....	List of territorial division units in 2007 .....	3	32
Dochody budżetów jednostek samorządu terytorialnego według rodzajów w 2007 r. ....	Revenue of local self-government entities budgets by types in 2007 .....	4	33
Struktura dochodów budżetów jednostek samorządu terytorialnego według rodzajów w 2007 r. ....	Structure of revenue of local self-government entities budgets by types in 2007 .....	5	34
Wydatki budżetów jednostek samorządu terytorialnego według rodzajów w 2007 r. ....	Expenditure of local self-government entities budgets by types in 2007 .....	6	35
Struktura wydatków budżetów jednostek samorządu terytorialnego według rodzajów w 2007 r. ....	Structure of expenditure of local self-government entities budgets by types in 2007 .....	7	35
Dochody budżetów jednostek samorządu terytorialnego według działów w 2007 r. ....	Revenue of local self-government entities budgets by branches in 2007 .....	8	36
Struktura dochodów budżetów jednostek samorządu terytorialnego według działów w 2007 r. ....	Structure of revenue of local self-government entities budgets by branches in 2007 .....	9	37
Wydatki budżetów jednostek samorządu terytorialnego według działów w 2007 r. ....	Expenditure of local self-government entities budgets by branches in 2007	10	38
Struktura wydatków budżetów jednostek samorządu terytorialnego według działów w 2007 r. ....	Structure of expenditure of local self-government entities budgets by branches in 2007 .....	11	39
Przychody i wydatki zakładów budżetowych, gospodarstw pomocniczych, rachunków dochodów własnych oraz funduszy celowych jednostek samorządu terytorialnego w 2007 r. ....	Revenue and expenditure of budgetary entities, auxiliary entities, own revenue statement and appropriated funds of local self-government entities in 2007 .....	12	40

		Tabl. Table	Str. Page
<b>II. Budżety powiatów i miast na prawach powiatu w 2007 r. ....</b>	<b>II. Powiats' and cities with powiat status budgets in 2007 .....</b>		
Dochody budżetów powiatów i miast na prawach powiatu według rodzajów .....	Revenue of powiats and cities with powiat status budgets by types .....	1(13)	42
Struktura dochodów budżetów powiatów i miast na prawach powiatu według rodzajów .....	Structure of revenue of powiats and cities with powiat status budgets by types .....	2(14)	43
Wydatki budżetów powiatów i miast na prawach powiatu według rodzajów .....	Expenditure of powiats and cities with powiat status budgets by types .....	3(15)	44
Struktura wydatków budżetów powiatów i miast na prawach powiatu według rodzajów .....	Structure of expenditure of powiats and cities with powiat status budgets by types .....	4(16)	45
Dochody budżetów powiatów i miast na prawach powiatu według działów .....	Revenue of powiats and cities with powiat status budgets by branches .....	5(17)	46
Struktura dochodów budżetów powiatów i miast na prawach powiatu według działów .....	Structure of revenue of powiats and cities with powiat status budgets by branches .....	6(18)	47
Wydatki budżetów powiatów i miast na prawach powiatu według działów .....	Expenditure of powiats and cities with powiat status budgets by branches .....	7(19)	48
Struktura wydatków budżetów powiatów i miast na prawach powiatu według działów .....	Structure of expenditure of powiats and cities with powiat status budgets by branches .....	8(20)	49
Wydatki budżetów powiatów według rodzajów i działów .....	Expenditure of powiats budgets by types and branches .....	9(21)	50
Wydatki budżetów miast na prawach powiatu według rodzajów i działów .....	Expenditure of cities with powiat status budgets by types and branches .....	10(22)	50
Dochody i wydatki budżetów powiatów i miast na prawach powiatu na 1 mieszkańca .....	Revenue and expenditure of powiats and cities with powiat status budgets per capita .....	11(23)	51
<b>III. Budżety gmin w 2007 r. ....</b>	<b>III. Gminas budgets in 2007 .....</b>		
Dochody budżetów gmin według rodzajów .....	Revenue of gminas budgets by types .....	1(24)	52
A. Ogółem. Dochody własne .....	A. Total. Own revenue .....	1(24)	52
B. Dotacje i subwencje .....	B. Allocations and subsidies .....	1(24)	57
Wydatki budżetów gmin według rodzajów .....	Expenditure of gminas budgets by types .....	2(25)	62
Dochody budżetów gmin według działów .....	Revenue of gminas budgets by branches .....	3(26)	67
Wydatki budżetów gmin według działów .....	Expenditure of gminas budgets by branches .....	4(27)	75
Wydatki budżetów gmin według rodzajów i działów .....	Expenditure of gminas budgets by types and branches .....	5(28)	83
Dochody i wydatki budżetów gmin na 1 mieszkańca .....	Revenue and expenditure of gminas budgets per capita .....	6(29)	84

		Tabl. Table	Str. Page
<b>IV. Aneks</b>	<b>IV. Annex</b>		
Dochody budżetów powiatów i miast na prawach powiatu w 2007 r. ....	<i>Revenue of powiats and cities with powiat status budgets in 2007</i> .....	1(30)	89
A. Według rodzajów .....	<i>A. By types</i> .....	1(30)	89
B. Według działów .....	<i>B. By branches</i> .....	1(30)	89
Wydatki budżetów powiatów i miast na prawach powiatu w 2007 r. ....	<i>Expenditure of powiats and cities with powiat status budgets in 2007</i> .....	2(31)	90
A. Według rodzajów .....	<i>A. By types</i> .....	2(31)	90
B. Według działów .....	<i>B. By branches</i> .....	2(31)	90
Dochody budżetów gmin w 2007 r. ....	<i>Revenue of gminas budgets in 2007</i> .....	3(32)	91
A. Według rodzajów .....	<i>A. By types</i> .....	3(32)	91
B. Według działów .....	<i>B. By branches</i> .....	3(32)	91
Wydatki budżetów gmin w 2007 r. ....	<i>Expenditure of gminas budgets in 2007</i> .....	4(33)	92
A. Według rodzajów .....	<i>A. By types</i> .....	4(33)	92
B. Według działów .....	<i>B. By branches</i> .....	4(33)	92
Dochody i wydatki budżetów powiatów i miast na prawach powiatu na 1 mieszkańca w 2007 r. ....	<i>Revenue and expenditure of powiats and cities with powiat status budgets per capita in 2007</i> .....	5(34)	93
Dochody i wydatki budżetów gmin na 1 mieszkańca w 2007 r. ....	<i>Revenue and expenditure of gminas budgets per capita in 2007</i> .....	6(35)	93
<b>WYKRESY</b>	<b>CHARTS</b>		
Struktura budżetów jednostek samorządu terytorialnego w latach 1999 i 2007 .....	<i>Structure of local self-government entities budgets in 1999 and 2007</i> .....		94
Wydatki inwestycyjne budżetów jednostek samorządu terytorialnego w latach 1999-2007 .....	<i>Investment expenditure of local self-government entities budgets in 1999-2007</i> .....		94
Budżety jednostek samorządu terytorialnego w latach 1999-2007 .....	<i>Local self-government entities budgets in 1999-2007</i> .....		95
Dynamika budżetów jednostek samorządu terytorialnego oraz cen towarów i usług konsumpcyjnych i PKB w latach 2000-2007 .....	<i>Dynamics of local self-government entities budgets as well as prices of consumer goods and services and GDP in 2000-2007</i> .....		95
Struktura dochodów jednostek samorządu terytorialnego w 2007 r. (według rodzajów i działów) .....	<i>Structure of local self-government entities revenue in 2007 (by types and branches)</i> .....		96
Struktura wydatków jednostek samorządu terytorialnego w 2007 r. (według rodzajów i działów) .....	<i>Structure of local self-government entities expenditure in 2007 (by types and branches)</i> .....		97
Dochody budżetów samorządów województw na 1 mieszkańca w 2007 r. ....	<i>Revenue of self-government voivodship budgets per capita in 2007</i> .....		98
Wydatki budżetów samorządów województw na 1 mieszkańca w 2007 r. ....	<i>Expenditure of self-government voivodship budgets per capita in 2007</i> .....		98

		Str. Page
<b>WYKRESY (dok.)</b>	<b>CHARTS (cont.)</b>	
Dochody budżetów powiatów i miast na prawach powiatu w 2007 r. ....	<i>Revenue of powiats and cities with powiat status budgets in 2007</i> .....	99
Wydatki budżetów powiatów i miast na prawach powiatu w 2007 r. ....	<i>Expenditure of powiats and cities with powiat status budgets in 2007</i> .....	99
Struktura dochodów budżetów miast na pra- wach powiatu według rodzajów w 2007 r. ....	<i>Structure of revenue of cities with powiat status budgets by types in 2007</i> .....	100
Struktura wydatków budżetów miast na pra- wach powiatu według rodzajów w 2007 r. ....	<i>Structure of expenditure of cities with powiat status budgets by types in 2007</i> .....	100
Dochody budżetów gmin w 2007 r. ....	<i>Revenue of gminas budgets in 2007</i> .....	101
Wydatki budżetów gmin w 2007 r. ....	<i>Expenditure of gminas budgets in 2007</i> .....	102



## UWAGI METODYCZNE

### I. Źródła i zakres danych

Dane statystyczne zawarte w niniejszej publikacji dotyczą dochodów i wydatków jednostek samorządu terytorialnego, tj. gmin, powiatów i miast na prawach powiatów oraz województwa samorządowego w 2007 r. oraz wybrane dane w retrospekcji za lata 1999-2007.

**W tablicach publikacyjnych dotyczących dochodów i wydatków gmin dane podane są bez dochodów i wydatków gmin mających również status miasta na prawach powiatu, które podano w tablicach zawierające dane o powiatach i miastach na prawach powiatu.** Dochody i wydatki miast na prawach powiatu podane są łącznie z dochodami i wydatkami części gminnej i powiatowej. Powyższa uwaga dotyczy również funduszy celowych, zakładów budżetowych, gospodarstw pomocniczych i środków specjalnych tych jednostek.

Podstawę prawną gospodarki finansowej jednostek samorządu terytorialnego w latach 1999-2007 stanowiły:

- ustawa z dnia 30 czerwca 2005 r. o finansach publicznych (Dz. U. Nr 249, poz.2104) z późniejszymi zmianami;
- ustawa z dnia 26 listopada 1998 r. o dochodach jednostek samorządu terytorialnego w latach 1999-2003 (Dz. U. Nr 150, poz.983);
- ustawa z dnia 13 listopada 2003 r. o dochodach jednostek samorządu terytorialnego (Dz. U. Nr 203, poz. 1966);
- ustawa z dnia 8 marca 1990 r. o samorządzie gminnym (Dz. U. 1996 r. Nr 13, poz. 74) z późniejszymi zmianami;
- ustawa z dnia 5 czerwca 1998 r. o samorządzie powiatowym (Dz. U. Nr 91, poz.578) z późniejszymi zmianami;
- ustawa z dnia 5 czerwca 1998 r. o samorządzie województwa (Dz. U. Nr 91, poz.576) z późniejszymi zmianami.
- rozporządzenie Ministra Finansów z dnia 27 czerwca 2006 r. w sprawie sprawozdawczości budżetowej (Dz. U. Nr 115, poz. 781).
- rozporządzenie Ministra Finansów z dnia 14 czerwca 2006 r. w sprawie szczegółowej klasyfikacji dochodów, wydatków, przychodów i rozchodów oraz środków pochodzących ze źródeł zagranicznych (Dz. U. Nr 107, poz. 726, z późniejszymi zmianami).
- ustawa z dnia 8 grudnia 2006 r. o zmianie ustawy o finansach publicznych oraz zmianie niektórych innych ustaw (Dz. U. Nr 249, poz. 1832).

Budżety gmin, miast na prawach powiatów, powiatów i województwa uchwalane są przez właściwe rady na okres roku kalendarzowego, w terminach i na zasadach określonych w ustawach o samorządzie terytorialnym.

Dochody i wydatki budżetów jednostek samorządu terytorialnego grupuje się na podstawie klasyfikacji budżetowej, którą ustala Minister Finansów w drodze rozporządzenia.

Dane dotyczące budżetów jednostek samorządu terytorialnego opracowano na podstawie sprawozdań Ministerstwa Finansów.

Dane prezentowane dla województwa, podregionów, powiatów i gmin odpowiadają odpowiednio poziomowi 2, 3, 4, 5 Nomenklatury Jednostek Terytorialnych do Celów Statystycznych (NTS) wprowadzonej rozporządzeniem Rady Ministrów z dnia 13 lipca 2000 r. (Dz. U. Nr 58, poz. 658, z późniejszymi zmianami). NTS opracowana została na podstawie *Nomenclature of Territorial Units for Statistics (NUTS)*, obowiązującej w krajach Unii Europejskiej. W związku z uzyskaniem członkostwa w Unii Europejskiej NTS skorygowana została rozporządzeniem Rady Ministrów z dnia 27 kwietnia 2004 r. (Dz. U. Nr 98, poz. 998). Zmiany dotyczą poziomu NTS 1, który do tej pory oznaczał obszar całego państwa, a obecnie obejmuje swym zasięgiem 6 nowo wyodrębnionych regionów. Zgodnie z Rozporządzeniem Rady Ministrów z dnia 14 listopada 2007 r. (Dz. U. Nr 214, poz. 1573) z dniem 1 stycznia 2008 roku została wprowadzona zmiana w Nomenklaturze Jednostek Terytorialnych do Celów Statystycznych, polegająca na zwiększeniu liczby podregionów (NTS 3), z 45 do 66 jednostek terytorialnych. Tablice grupujące dane dla podregionów obowiązujących od 1 stycznia 2008 r. zostały zamieszczone w aneksie.

## II. Objaśnienia podstawowych pojęć

Na dochody gmin składają się:

1) dochody własne, tj.

- udziały w podatkach stanowiących dochód budżetu państwa w wysokości :
  - 36,22 % w 2007 r. (do 2003 r. – 27,6 %) wpływów z podatku dochodowego od osób fizycznych, od podatników tego podatku zamieszkałych na obszarze gminy,
  - 6,71 % w 2007 r. wpływów z podatku dochodowego od osób prawnych, od podatników tego podatku, posiadających siedzibę na obszarze gminy (do 2003 r. – 5,0 % wpływów z podatku dochodowego od osób prawnych i jednostek organizacyjnych nie mających osobowości prawnej, posiadających siedzibę na terenie gminy);
- wpływy z podatków ustalanych i pobieranych na podstawie odrębnych ustaw, tj. podatek rolny, podatek od nieruchomości, podatek od środków transportowych, wpływy z karty podatkowej, podatek od spadków i darowizn, podatek leśny; podatek od czynności cywilnoprawnych (wyodrębniony z opłaty skarbowej od 2001 r.);
- wpływy z opłat ustalanych i pobieranych na podstawie odrębnych ustaw, np. skarbowej, eksploatacyjnej, targowej, klimatycznej;
- dochody z majątku gminy, np. dochody z najmu i dzierżawy składników majątkowych jednostek samorządu terytorialnego lub innych jednostek zaliczanych do sektora finansów publicznych oraz innych umów o podobnym charakterze;
- pozostałe dochody, np. opłaty administracyjne, opłaty miejscowe, odsetki od środków gromadzonych na rachunkach bankowych, odsetki za nieterminowo wnoszone opłaty;

- 2) dotacje celowe z budżetu państwa na zadania: własne, z zakresu administracji rządowej, realizowane na podstawie porozumień z organami administracji rządowej, realizowane na podstawie porozumień z jednostkami samorządu terytorialnego;
- 3) dotacje otrzymane z funduszy celowych;
- 4) środki na dofinansowanie własnych zadań ze źródeł pozabudżetowych;
- 5) subwencja ogólna dla gmin – składająca się z części oświatowej, wyrównawczej, równoważącej oraz rekompensującej.

Część oświatowa subwencji ogólnej przeznaczona została głównie na realizację zadań oświatowych przez gminy m. in. w związku z wprowadzeniem z dniem 1 września 1999 r. nowego ustroju szkolnego (utworzenie gimnazjów).

Część wyrównawcza subwencji ogólnej przeznaczona była na uzupełnienie dochodów gmin, w szczególności na zadania związane z pomocą społeczną oraz na wyrównywanie różnic w dochodach jednostek samorządu terytorialnego.

Część równoważąca subwencji ogólnej przeznaczona została na uzupełnienie dochodów gmin w związku ze zmianą finansowania zadań, w tym wydatków związanych z pomocą społeczną (np. dodatki mieszkaniowe).

Część rekompensująca subwencji ogólnej dla gmin uwzględniająca kwoty rekompensujące dochody utracone przez te jednostki w związku z:

- częściową likwidacją podatku od środków transportowych,
- ustawowymi ulgami i zwolnieniami w niektórych podatkach,
- obniżeniem opłaty eksploatacyjnej.

**Na dochody powiatu składają się:**

- 1) dochody własne, tj.
  - udziały w podatkach stanowiących dochód budżetu państwa w wysokości :
    - 10,25 % w 2007 r. (do 2003 r. – 1,0 %) wpływów z podatku dochodowego od osób fizycznych, od podatników tego podatku zamieszkałych na obszarze powiatu;
    - 1,40 % w 2007 r. wpływów z podatku dochodowego od osób prawnych, od podatników tego podatku, posiadających siedzibę na obszarze powiatu (wprowadzony po raz pierwszy od 2004 r.);
  - dochody z majątku powiatu;
- 2) dotacje celowe z budżetu państwa na zadania: z zakresu administracji rządowej, własne, realizowane na podstawie porozumień z organami administracji rządowej;
- 3) dotacje otrzymane z funduszy celowych;
- 4) pozostałe dotacje;
- 5) środki na dofinansowanie własnych zadań ze źródeł pozabudżetowych;
- 6) subwencja ogólna składająca się z części: oświatowej, wyrównawczej, równoważącej.

Część oświatowa subwencji ogólnej przeznaczona została na finansowanie szkolnictwa ponadpodstawowego, szkolnictwa specjalnego oraz placówek takich jak bursy, internaty.

Część wyrównawcza subwencji przeznaczona była na uzupełnienie dochodów powiatów, na wyrównanie różnic w dochodach tych jednostek.

Część równoważąca subwencji ogólnej przeznaczona została na uzupełnienie dochodów powiatów związanych z wysokością wydatków na realizację zadań z zakresu pomocy społecznej oraz zróżnicowaniem sieci dróg powiatowych.

Na **dochody miast na prawach powiatu** składają się dochody części gminnej i dochody części powiatowej (opisane jak wyżej) ponieważ miasta na prawach powiatu realizują zarówno zadania gminne jak i powiatowe.

Na **dochody województw samorządowych** składają się:

- 1) dochody własne, tj.
  - udziały w podatkach stanowiących dochód budżetu państwa w wysokości:
    - 1,6 % w 2007 r. wpływów z podatku dochodowego od osób fizycznych, od podatników tego podatku zamieszkałych na obszarze województwa (do 2003 r. – 1,5 %);
    - 15,9 % w 2007 r. wpływów z podatku dochodowego od osób prawnych, od podatników tego podatku, posiadających siedzibę na obszarze województwa (do 2003 r. – 0,5 % wpływów z podatku dochodowego od osób prawnych i jednostek organizacyjnych niemających osobowości prawnej posiadających siedzibę na terenie województw);
  - dochody z majątku województw;
- 2) dotacje celowe z budżetu państwa na zadania: z zakresu administracji rządowej, własne, realizowane na podstawie porozumień z organami administracji rządowej;
- 3) dotacje otrzymane z funduszy celowych;
- 4) pozostałe dotacje;
- 5) środki na dofinansowanie własnych zadań ze źródeł pozabudżetowych;
- 6) subwencja ogólna składająca się z części oświatowej, wyrównawczej oraz regionalnej.

Część oświatowa finansowała zadania w zakresie oświaty wykonywane przez 16 województw samorządowych. Z subwencji oświatowej województwa finansowały szkoły ponadpodstawowe i specjalne o zasięgu regionalnym, wojewódzkim, ośrodki metodyczne, kolegia nauczycielskie, ośrodki i zakłady doskonalenia i doskonalenia nauczycieli i biblioteki publiczne.

Część wyrównawcza przeznaczona była na uzupełnienie dochodów województw samorządowych.

Część regionalna – przeznaczona została na wyrównanie różnic w dochodach poszczególnych województw samorządowych, wynikających z różnego potencjału dochodowego, gęstości zaludnienia, powierzchni dróg publicznych w przeliczeniu na 1 mieszkańca, stopy bezrobocia.

Wyróżnia się następujące **formy organizacyjno-prawne** w jednostkach działających w budżetach jednostek samorządu terytorialnego:

- 1) jednostki budżetowe, których wydatki w całości pokrywane są z budżetów jednostek samorządu terytorialnego, a uzyskane przez nie dochody stanowią dochody tych budżetów,
- 2) zakłady budżetowe oraz gospodarstwa pomocnicze jednostek budżetowych, których rozchody pokrywane są z przychodów własnych z tytułu prowadzenia działalności oraz ewentualnych dotacji przedmiotowych z budżetów jednostek samorządu terytorialnego,

- 3) rachunek dochodów własnych (wprowadzony w 2005 r. ustawą z dnia 25 listopada 2004 r. o zmianie ustawy o finansach publicznych oraz o zmianie niektórych ustaw), tj. wydzielony rachunek, na który jednostki budżetowe gromadzą dochody ze ściśle określonych źródeł i przeznaczają je na cele nie inne niż ich źródła dochodów,
- 4) fundusze celowe, tj. fundusze tworzone na podstawie ustaw, których przychody pochodzą z dochodów publicznych, a rozchody przeznaczone są na realizację wyodrębnionych zadań. Fundusz celowy, który realizuje zadania wyodrębnione z budżetu jednostek samorządu terytorialnego jest gminnym, powiatowym lub wojewódzkim funduszem celowym. W latach 2003-2007 funkcjonowały następujące fundusze celowe:
  - Terenowy Fundusz Ochrony Gruntów Rolnych,
  - Gminny, Powiatowy i Wojewódzki Fundusz Gospodarki Zasobem Geodezyjnym i Kartograficznym,
  - Gminny, Powiatowy Fundusz Ochrony Środowiska i Gospodarki Wodnej.

#### **UWAGA:**

*Przy przeliczaniu dochodów i wydatków na 1 mieszkańca przyjęto liczbę ludności według faktycznego miejsca zamieszkania w dniu 30 VI.*

*Ze względu na elektroniczną technikę przetwarzania danych, w niektórych przypadkach sumy z niższych poziomów klasyfikacji mogą się różnić – z tytułu zaokrągleń – od wielkości „ogółem” na wyższych poziomach klasyfikacji.*

### **III. Metoda analizy danych**

#### **Cel badania**

Celem analizy zamieszczonej w części II „Wyników badań” jest empiryczna ocena sytuacji jednostek samorządu terytorialnego województwa kujawsko-pomorskiego w ujęciu powiatowym (NTS 4) w 2007 r. opartego na wynikach finansowych tych jednostek. Efektem założonego celu jest budowa syntetycznych wskaźników względnego poziomu rozwoju, a także nadanie rang (pozycji) dla każdego powiatu bądź miast na prawach powiatu. W ten sposób można zaobserwować trwałą przewagę powiatu nad innymi powiatami, lub dystans, jaki dzieli dany powiat od pozostałych.

#### **Etapy analizy**

Analizę dla województwa kujawsko-pomorskiego przeprowadzono w oparciu o rzeczywiste dane empiryczne charakteryzujące budżety powiatów. Badanie zostało przeprowadzono w trzech etapach. Pierwszym etapem był wybór cech diagnostycznych. Wszystkie budżety powiatów i miast na prawach powiatu zostały opisane przez następujące zmienne:

$x_1$  – dochody na 1 mieszkańca w zł,

$x_2$  – udział dochodów własnych w ogólnej kwocie dochodów,

$x_3$  – udział wpływów z podatku dochodowego od osób fizycznych w ogólnej kwocie dochodów,

$x_4$  – udział w dochodach z podatku dochodowego od osób prawnych w ogólnej kwocie dochodów,

- $x_5$  – relacja wydatków inwestycyjnych do ogólnej kwoty dochodów,  
 $x_6$  – saldo dochodów i wydatków na 1 mieszkańca w zł,  
 $x_7$  – wydatki na 1 mieszkańca,  
 $x_8$  – udział wydatków na wynagrodzenia w ogólnej kwocie wydatków,  
 $x_9$  – udział wydatków na składki ubezpieczeń społecznych i Fundusz Pracy,  
 $x_{10}$  – udział wydatków bieżących na zakup materiałów i usług w ogólnej kwocie wydatków,  
 $x_{11}$  – udział wydatków dotyczących obsługi długu publicznego w ogólnej kwocie wydatków,  
 $x_{12}$  – udział wydatków inwestycyjnych w ogólnej kwocie wydatków,  
 $x_{13}$  – wydatki inwestycyjne na 1 mieszkańca w zł.

Drugim etapem badania, ze względu na nieporównywalność zmiennych diagnostycznych było dokonanie normalizacji. Wśród zmiennych diagnostycznych, ze względu kierunku wpływu na badane zjawisko wyróżnia się stymulanty, destymulanty i nominanty.

Stymulanty to zmienne, których wzrost wartości świadczy o pożądanym rozwoju badanego zjawiska złożonego.

Destymulantami nazywamy zmienne, których wzrost świadczy o niepożądanym rozwoju badanego zjawiska złożonego.

Nominanty to zmienne, które charakteryzują się określonym poziomem nasycenia – wzrost do pewnego poziomu determinuje wzrost badanego zjawiska, a wzrost powyżej wartości nominalnej powoduje spadek mierzonego zjawiska.

Zmienne diagnostyczne wyrażone są za pomocą różnych jednostek (mian), a więc bezpośrednie ich porównanie jest niemożliwe. Wszystkie zmienne zostały przekształcone do postaci cech znormalizowanych według wzorów:

– dla stymulant:

$$x_{ijt}^* = \frac{x_{ijt} - \min\{x_{ijt}\}}{\max_i\{x_{ijt}\} - \min\{x_{ijt}\}},$$

– dla destymulant:

$$x_{ijt}^* = \frac{\max\{x_{ijt}\} - x_{ijt}}{\max_i\{x_{ijt}\} - \min\{x_{ijt}\}}$$

gdzie:

$x_{ijt}^*$  – normalizowana wartość zmiennej  $X_j$  dla obiektu  $O_i$  w okresie  $t$ , gdzie  $k = 13$ ,

$x_{ijt}$  – wartość zmiennej  $X_j$  dla obiektu  $O_i$  w okresie  $t$ .

W fazie budowy syntetycznego miernika rozwoju nie uwzględniono wag dla zmiennych. Miernik został pomnożony przez 100, znajdować się będzie w przedziale [0,100]. Wskaźnik rozwoju jest wypadkową wielu zmiennych. Zatem zmienna syntetyczna ma postać:

$$w_{it} = \frac{100}{k} \sum_{i=1}^k x_{ijt}^*$$

gdzie:

$w_{it}$  – wartość zmiennej syntetycznej  $W$  dla obiektu  $O_i$  ( $i = 1, \dots, 23$ ) w okresie  $t$ ,

$x_{ijt}^*$  – normalizowana wartość zmiennej  $X_j$  dla obiektu  $O_i$  w okresie  $t$ , gdzie  $k = 13$ .

Konstruowanie miernika syntetycznego stosowane jest głównie w sytuacjach gdy cechy diagnostyczne są mierzalne, tak więc pomiar wartości jest prowadzony na skali ilorazowej. Miernik ten jest wielkością syntetyczną będącą wypadkową wszystkich zmiennych. Stosowany jest do porządkowania liniowego.

Trzecim etapem przeprowadzonej analizy jest pogrupowanie wskaźników względnego poziomu rozwoju powiatów na 4 grupy, przy wykorzystaniu metody 3 średnich. Grupy ustalono w oparciu o średnią wartość mierników wszystkich powiatów –  $\bar{w}$ . Dla wartości wyższych od średniej  $\bar{w}$  obliczamy średnią arytmetyczną  $\bar{w}_1$ , średnią arytmetyczną dla mierników mniejszych od  $\bar{w}$  otrzymując  $\bar{w}_2$ .

Wartości mierników syntetycznych znalazły się w następujących grupach:

- I grupa (wysoki poziom rozwoju) –  $w > \bar{w}_1$ ,
- II grupa (średni poziom rozwoju) –  $\bar{w} < w_i \leq \bar{w}_1$ ,
- III grupa (niski poziom rozwoju) –  $\bar{w}_2 < w_i \leq \bar{w}$ ,
- IV grupa (bardzo niski poziom rozwoju) –  $w_i \leq \bar{w}_2$ .

## ZNAKI UMOWNE

- |        |       |   |
|--------|-------|---|
| Kreska | (–)   | – zjawisko nie wystąpiło                                    |
| Zero   | (0,0) | – zjawisko istniało w wielkości mniejszej od 0,05           |
| Kropka | (.)   | – zupełny brak informacji albo brak informacji wiarygodnych |
| Znak   | (x)   | – wypełnienie pozycji jest niemożliwe lub niecelowe         |

# WYNIKI BADAŃ

## I. SYNTEZA

### BUDŻETY JEDNOSTEK SAMORZĄDU TERYTORIALNEGO

W 2007 r. w województwie kujawsko-pomorskim łączne **dochody** budżetów jednostek samorządu terytorialnego, tj. gmin, powiatów, miast na prawach powiatu oraz województwa, wyniosły 6666,0 mln zł i w porównaniu z 2006 r. wzrosły o 12,4 %. *Dochody jednostek samorządowych województwa stanowią 5,1 % łącznych dochodów jednostek samorządu terytorialnego z terenu całego Kraju.*

Najwyższe dochody w województwie kujawsko-pomorskim uzyskały gminy – 2846,6 mln zł, następnie: miasta na prawach powiatu – 2513,2 mln zł, powiaty – 774,6 mln zł, a najniższe samorząd województwa – 531,5 mln zł.

Struktura zagregowanych dochodów jednostek samorządowych przedstawiała się następująco:

- dochody własne – 44,3 % (w 2006 r. – 42,7 %; w Kraju – 52,3 %),
- subwencje ogólne – 32,4 % (wobec odpowiednio: 33,9 % i 28,0 %)
- dotacje – 19,0 % (odpowiednio: 20,3 % i 15,6 %),
- środki na dofinansowanie zadań własnych ze źródeł pozabudżetowych – 4,3 % (odpowiednio: 3,1 % i 4,1 %).

### BUDŻETY JEDNOSTEK SAMORZĄDU TERYTORIALNEGO W 2007 R.

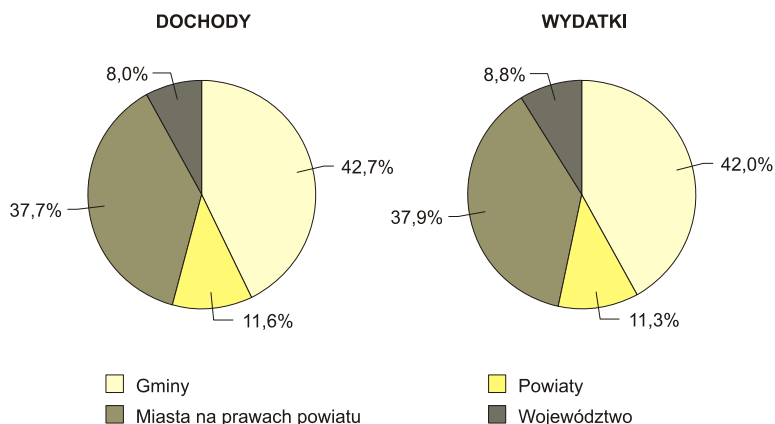

**Wydatki** ogółem jednostek samorządu terytorialnego województwa kujawsko-pomorskiego w 2007 r. wyniosły 6704,5 mln zł, co oznacza wzrost w skali roku o 5,1 %. *Zagregowane wydatki jednostek samorządowych województwa stanowią 5,2 % łącznych wydatków wszystkich jednostek samorządu terytorialnego Polski.*



Największe wydatki w jednostkach samorządu terytorialnego według szczebli poniosły gminy – 2814,4 mln zł, dalej: miasta na prawach powiatu – 2538,4 mln zł, powiaty – 757,6 mln zł i samorząd województwa – 594,1 mln zł.

Udział wybranych rodzajów wydatków wyniósł:

- wydatki bieżące – 56,8 % (w 2006 r. – 55,3 %; w Kraju – 56,1 %),
- wydatki majątkowe – 19,1 % (wobec odpowiednio: 20,1 % i 21,0 %),
- świadczenia na rzecz osób fizycznych – 14,9 % (wobec odpowiednio: 15,8 % i 11,5 %),
- dotacje – 7,6 % (w ub. roku – 7,2 %; w Kraju – 8,5 %).

### BUDŻETY JEDNOSTEK SAMORZĄDU TERYTORIALNEGO WEDŁUG RODZAJÓW W 2007 R.

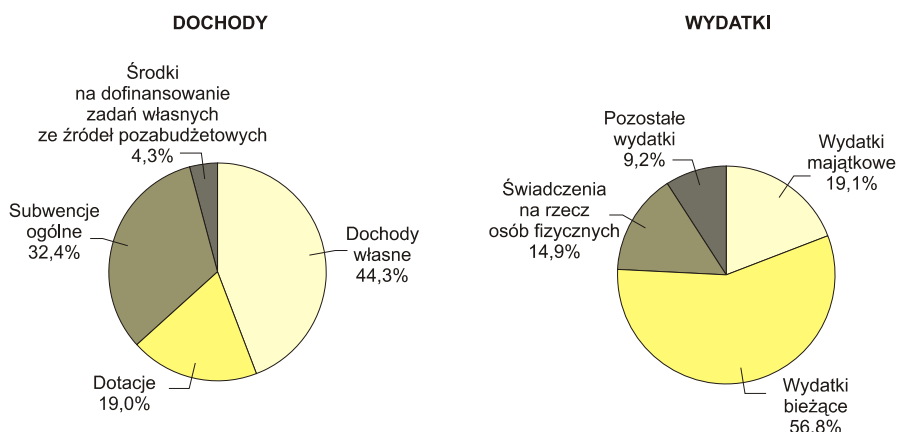

### BUDŻET SAMORZĄDU WOJEWÓDZTWA

W 2007 r. **dochód** samorządu województwa kujawsko-pomorskiego wyniósł 531,5 mln zł i w porównaniu z ub. rokiem był wyższy o 24,0 %. Spośród 16 województw kujawsko-pomorskie uplasowało się na 10 miejscu pod względem osiągniętych dochodów. W przeliczeniu na 1 mieszkańca dochód samorządu województwa w 2007 r. przyjął wartość 257,31 zł (w Kraju 297,75 zł; 13 miejsce w rankingu województw) i był wyższy o 24,1 % w stosunku do poprzedniego roku.

Znaczną część, bo 42,8 % ogólnych dochodów budżetu województwa, stanowiły **dochody własne**, które wyniosły 227,4 mln zł i wzrosły w skali roku o 35,2 %. W 9 innych województwach udział dochodów własnych był wyższy niż w województwie kujawsko-pomorskim. Wpływ z tytułu dochodu z podatku od osób prawnych stanowiły 75,1 % dochodów własnych i 32,2 % dochodów ogółem, a wyniosły 170,9 mln zł.

**Subwencja** ogólna wyniosła 189,5 mln zł, co stanowiło 35,6 % dochodów ogółem i wzrosła o 11,9 % w skali roku. Na część oświatową przeznaczono 46,5 mln zł, czyli 24,5 % subwencji ogólnej i 8,7 % dochodów ogółem.

#### DOCHODY BUDŻETU WOJEWÓDZTWA KUJAWSKO-POMORSKIEGO NA TLE INNYCH WOJEWÓDZTW W 2007 R.

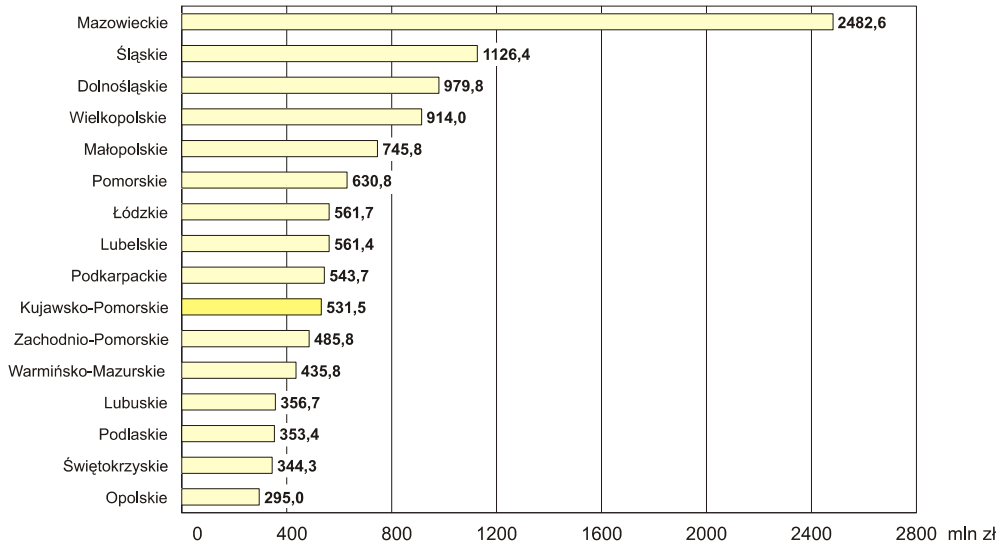

W 2007 r. województwo kujawsko-pomorskie otrzymało 68,0 mln zł dotacji, czyli o 6,7 % więcej niż przed rokiem (12,8 % dochodów ogółem). Największy udział w ogólnej kwocie dotacji (91,3 %) stanowiły dotacje celowe z budżetu państwa – 62,1 mln zł, czyli 11,7 % dochodów ogółem.

W analizowanym roku **wydatki samorządu województwa** osiągnęły poziom 594,1 mln zł, co oznacza wzrost o 11,2 % w stosunku do ub. roku. Wśród pozostałych województw kujawsko-pomorskie zajęło 7 miejsce pod względem wysokości całkowitych wydatków. Wydatki ogółem na 1 mieszkańca wyniosły 287,62 zł (*w Kraju 291,01 zł*) i były wyższe o 29,05 zł (o 11,2 %) niż w 2006 r. Tylko w 5 województwach wydatki na 1 mieszkańca były wyższe niż w województwie kujawsko-pomorskim.

Najwyższą kwotę, tj. 226,9 mln zł, czyli 38,2 % udziału w wydatkach ogółem stanowiły **wydatki majątkowe**, których poziom wzrósł o 3,1 % w skali roku. Większość z nich, tzn. 90,3 %, poniesiono na inwestycje, a ich wartość wyniosła 204,9 mln zł, czyli o 5,8 % więcej niż w ub. roku. Udział nakładów inwestycyjnych w wydatkach ogółem wyniósł 34,5 %. Samorząd województwa kujawsko-pomorskiego w przeliczeniu na 1 mieszkańca przeznaczył na inwestycje 99,21 zł (o 5,8 % więcej niż przed rokiem), tym samym Kujawsko-Pomorskie znalazło się na 5 miejscu w rankingu województw.

Na **dotacje** przeznaczono 30,5 % wydatków ogółem, czyli 181,0 mln zł i było to o 12,1 % więcej niż przed rokiem.

**Wydatki bieżące** pochłonęły 168,4 mln zł (udział w wydatkach ogółem wyniósł 28,3 %), tj. o 19,6 % więcej niż w ub. roku. Na zakup materiałów i usług przeznaczono 45,5 % wydatków bieżących i 12,9 % wydatków ogółem, czyli 76,6 mln zł.

Z kolei na **świadczenia na rzecz osób fizycznych** z budżetu samorządu województwa kujawsko-pomorskiego wydano tylko 5,6 mln zł (0,9 % wydatków ogółem), czyli o 12,4 % mniej niż przed rokiem.

Analizując wydatki budżetu województwa **według działów** najwięcej (34,3 %) przeznaczono na transport i łączność – 203,5 mln zł, co oznacza o 51,9 % więcej niż w ub. roku. Ponadto: na ochronę zdrowia wydano 17,0 % środków samorządu województwa, czyli 101,1 mln zł – więcej o 30,2 % niż przed rokiem; a na kulturę i ochronę dziedzictwa narodowego (63,1 mln zł, czyli 10,6 % wydatków ogółem) przeznaczono mniej o 29,2 % niż w 2006 r. Istotne pod względem wielkości przeznaczonych środków działy klasyfikacji budżetowej to także: oświata i wychowanie (41,9 mln zł; 7,1 % wydatków ogółem) oraz rolnictwo i łowiectwo (41,3 mln zł; 7,0 %), na które wydano więcej niż w poprzednim roku odpowiednio: o 4,7 % i o 34,8 %.

Budżet samorządu województwa kujawsko pomorskiego, *podobnie jak mazowieckiego, opolskiego i warmińsko-mazurskiego* w 2007 r. został zamknięty deficytem.

## BUDŻETY POWIATÓW

**Dochody powiatów** z obszaru województwa kujawsko-pomorskiego w 2007 r. wyniosły 774,6 mln zł i w porównaniu z 2006 r. były wyższe o 6,6 %. Średnie dochody powiatów przypadające na 1 mieszkańca w 2007 r. ukształtowały się na poziomie 605,93 zł (*wobec 636,77 zł w Kraju*) i były wyższe o 6,4 % w stosunku do 2006 r. Najwyższe dochody w przeliczeniu na 1 mieszkańca uzyskał powiat tucholski – 898,39 zł, a najniższe powiat grudziądzki – 357,03 zł. Przeciętna wartość średniego dochodu na 1 mieszkańca dla wszystkich powiatów województwa została przekroczona w 11 spośród 19 powiatów.

W ogólnych dochodach powiatów w 2007 r. dominowały z tytułu **subwencji ogólnej**, które wyniosły 391,8 mln zł i stanowiły 50,6 % wszystkich dochodów. W stosunku do ub. roku nastąpił wzrost subwencji ogólnej o 11,3 %. Na część oświatową przeznaczono 299,2 mln zł, tj. 76,4 % subwencji ogólnej i 38,6 % dochodów ogółem.

Łączne **dochody własne** powiatów wyniosły 202,7 mln zł (26,2 % dochodów ogółem) i wzrosły o 15,5 % w porównaniu z ub. rokiem. Najwyższy udział dochodów własnych odnotowano w powiecie bydgoskim – 47,5 %, a najniższy w powiecie tucholskim – 16,7 %. W tej grupie dochodów najwyższe wpływy pochodziły z tytułu udziału w podatku od osób fizycznych, które wyniosły 109,2 mln zł, tj. 53,9 % dochodów własnych oraz 14,1 % dochodów ogółem.

W 2007 r. powiaty łącznie otrzymały z tytułu **dotacji** 165,0 mln zł (21,3 % dochodów ogółem), co oznacza o 6,4 % mniej niż w ub. roku. Największy udział, tj. 81,3 % w ogólnej kwocie dotacji stanowiły dotacje celowe z budżetu państwa, które wyniosły 134,1 mln zł (17,3 % dochodów ogółem).

**Wydatki** zrealizowane przez powiaty w 2007 r. wyniosły 757,6 mln zł i w porównaniu z ub. rokiem zmniejszyły się o 1,3 %. Ogólna kwota wydatków powiatów poniesionych na 1 mieszkańca wyniosła

592,60 zł (w Kraju 633,41 zł) i była mniejsza o 1,5 % niż przed rokiem. Najwyższe wydatki w przeliczeniu na 1 mieszkańca odnotowano w powiecie tucholskim – 911,20 zł, a najniższe w powiecie grudziądzkim – 337,29 zł. Wyższe wydatki na 1 mieszkańca niż przeciętnie w powiatach województwa kujawsko-pomorskiego odnotowano w 12 powiatach.

W strukturze wydatków powiatów województwa kujawsko-pomorskiego dominowały **wydatki bieżące**, które osiągnęły poziom 594,3 mln zł (78,4 % udziału) i wzrosły o 4,0 % w porównaniu z ub. rokiem. Znaczna część, tj. 59,1 % wydatków bieżących przeznaczona została na wynagrodzenia (351,1 mln zł; 46,3 % wydatków ogółem).

Łączne **wydatki majątkowe** powiatów o wartości 64,2 mln zł w 2007 r. spadły w skali roku o 21,3 %, a ich udział w wydatkach ogółem wyniósł 8,5 %. Większość (średnio 99,3 %) wydatków majątkowych powiaty przeznaczały na inwestycje, których wartość w 2007 r. wyniosła 63,8 mln zł i spadła o 21,2 % w porównaniu z rokiem poprzednim. Udział nakładów na inwestycje w wydatkach ogółem był mocno zróżnicowany: najwyższy wystąpił w powiecie chełmińskim – 24,3 %, a najniższy w powiecie mogileńskim – 2,7 %. Średni udział dla województwa oszacowano na poziomie 8,4 % wydatków ogółem. Przeciętne wydatki inwestycyjne powiatów w przeliczeniu na 1 mieszkańca wyniosły 49,87 zł, przy czym najwyższe odnotowano w powiecie chełmińskim (185,91 zł), a najniższe w powiecie grudziądzkim (12,28 zł). Wyższe od przeciętnych wydatków na 1 mieszkańca odnotowano w 7 powiatach.

Wydatki przeznaczone na **dotacje** wyniosły 42,1 mln zł (5,6 % wydatków ogółem) i spadły w skali roku o 9,0 %.

Z kolei wydatki z tytułu **świadczeń na rzecz osób fizycznych** osiągnęły wartość 40,3 mln zł (5,3 %) i spadły w porównaniu z ub. rokiem o 11,2 %.

#### UDZIAŁ WYDATKÓW INWESTYCYJNYCH W WYDATKACH OGÓŁEM WEDŁUG POWIATÓW W 2007 R.

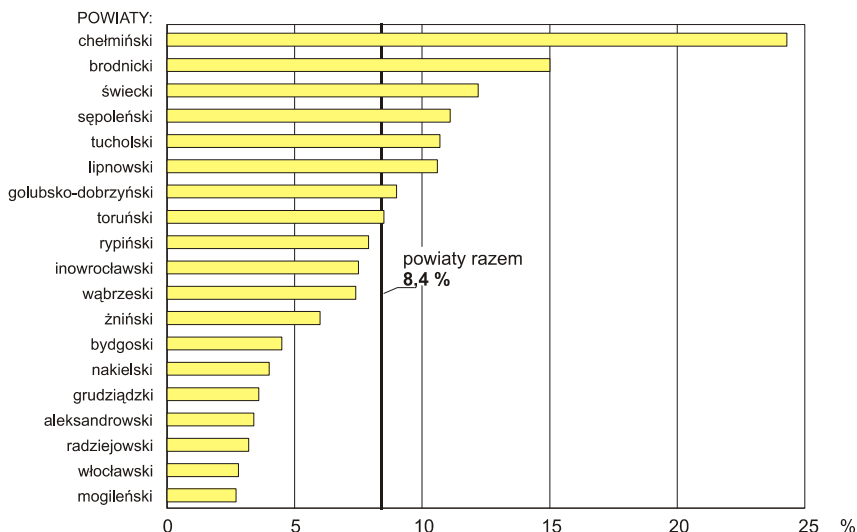

Biorąc pod uwagę **działy klasyfikacji budżetowej** najwyższe kwoty w budżetach powiatów w 2007 r. przeznaczono na oświatę i wychowanie 272,9 mln zł (36,0 % wydatków ogółem) – o 7,2 % więcej niż przed rokiem. Na pomoc społeczną, dział którego środki stanowiły 17,5 % nakładów ogółem, wydano 132,6 mln zł, tj. o 1,0 % mniej niż w 2006 r., zaś na administrację publiczną przeznaczono 88,0 mln zł (11,6 % wydatków) – o 0,4 % więcej niż w ub. roku. Ponadto na transport i łączność wydatkowano 79,5 mln zł (10,5 %), które zmniejszyły się w skali roku o 15,8 %.

W 2007 r. w województwie kujawsko-pomorskim dodatnim wynikiem finansowym zamknięto budżety w 13 powiatach, zaś deficyt odnotowano w 6 powiatach.

## BUDŻETY MIAST NA PRAWACH POWIATU

W województwie kujawsko-pomorskim w 2007 r. łączne **dochody miast na prawach powiatu**, tj.: Bydgoszczy, Grudziądza, Torunia i Włocławka wyniosły 2513,2 mln zł i w stosunku do ub. roku wzrosły o 17,4 %. Średni dochód w przeliczeniu na 1 mieszkańca wyniósł 3192,98 zł (*w Kraju 3677,51 zł*) i był wyższy niż przed rokiem o 18,0 %. Najwyższy dochód na 1 mieszkańca uzyskało miasto Grudziądz – 3549,59 zł, następnie Toruń – 3331,54 zł, Włocławek – 3202,25 zł i Bydgoszcz – 3013,47 zł.

W strukturze dochodów miast na prawach powiatu dominowały **dochody własne**, które wyniosły 1375,0 mln zł (co stanowiło 54,7 % dochodów ogółem) i wzrosły w skali roku o 14,5 %. Najwyższy udział dochodów własnych zanotowano w Bydgoszczy (61,5 %), a najniższy w Grudziądzu (37,6 %). Na dochody własne składały się przede wszystkim: wpływy z tytułu podatku od osób fizycznych, które w 2007 r. wyniosły 607,7 mln zł, tj. 44,2 % dochodów własnych i 24,2 % dochodów ogółem. Ponadto wpływy z podatku od nieruchomości (303,3 mln zł) stanowiły 22,1 % dochodów własnych i 12,1 % dochodów ogółem.

W ramach **subwencji ogólnej** miasta na prawach powiatu otrzymały o 6,0 % środków więcej niż w 2006 r., czyli 614,2 mln zł, co stanowiło 24,4 % ich dochodów. Na zadania oświatowe przeznaczono 554,3 mln zł, tj. 90,2 % subwencji ogólnej (22,1 % dochodów ogółem).

Z tytułu **dotacji** w 2007 r. miasta na prawach powiatu otrzymały 360,4 mln zł, tj. 14,3 % dochodów ogółem (o 15,0 % więcej niż w poprzednim roku). W ogólnej kwocie dotacji największy udział (91,6 %) stanowiły dotacje celowe z budżetu państwa o wartości 330,2 mln zł (13,1 % dochodów ogółem).

W 2007 r. **wydatki miast na prawach powiatu** województwa kujawsko-pomorskiego wyniosły łącznie 2538,4 mln zł i wzrosły w porównaniu z ub. rokiem o 9,6 %. Przeciętne wydatki w przeliczeniu na 1 mieszkańca osiągnęły wartość 3225,00 zł (*w Kraju 3599,34 zł*), tj. wzrosły o 10,2 % w skali roku. Najwyższe wydatki na 1 mieszkańca poniesiono w Grudziądzu – 3662,18 zł, dalej: w Toruniu – 3272,57 zł, we Włocławku – 3194,05 zł a w Bydgoszczy – 3088,60 zł.

W strukturze wydatków miast na prawach powiatów województwa kujawsko-pomorskiego większość stanowiły **wydatki bieżące**, które wyniosły 1422,9 mln zł (56,1 % udziału) i wzrosły o 7,0 % w porównaniu z ub. rokiem. Znaczna część, tj. 51,2 % wydatków bieżących, przeznaczona została na wynagrodzenia (728,9 mln zł; 28,7 % wydatków ogółem).

Łączne **wydatki majątkowe** tych 4 miast w 2007 r. ukształtowały się na poziomie 582,0 mln zł, tj. wzrosły w skali roku o 22,8 %. Ich udział w wydatkach ogółem wyniósł 22,9 %. Większość (średnio 96,7 %) wydatków majątkowych przeznaczona została na inwestycje, a ich wartość w 2007 r. wyniosła 562,6 mln zł (w porównaniu z rokiem poprzednim wzrosła o 23,1 %). Udział nakładów na inwestycje w wydatkach ogółem wyniósł 22,2 %. Przeciętne wydatki inwestycyjne miast na prawach powiatów w przeliczeniu na 1 mieszkańca wyniosły 714,82 zł, przy czym w Toruniu – 1024,86 zł, w Grudziądzu – 990,24 zł, w Bydgoszczy – 591,44 zł, a najniższe we Włocławku – 322,63 zł.

#### UDZIAŁ WYDATKÓW MAJĄTKOWYCH W BUDŻETACH MIAST NA PRAWACH POWIATU W 2007 R.

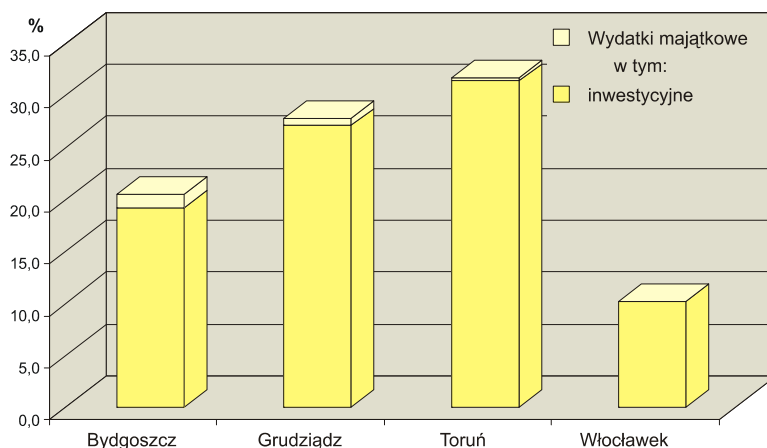

Wydatki z tytułu **świadczeń na rzecz osób fizycznych** osiągnęły wartość 299,7 mln zł (11,8 %) i obniżyły się w porównaniu z ub. rokiem o 0,3 %.

Środki przeznaczone przez miasta na prawach powiatu na **dotacje** wyniosły 184,3 mln zł (7,3 % wydatków ogółem) i wzrosły w skali roku o 12,1 %.

Analizując wydatki pod względem **działów klasyfikacji budżetowej** najwyższe kwoty z budżetów miast na prawach powiatów w 2007 r. przeznaczono na oświatę i wychowanie – 810,7 mln zł (31,9 % wydatków ogółem), tj. o 5,7 % więcej niż przed rokiem. Na transport i łączność wydano łącznie 518,9 mln zł (20,4 % wydatków ogółem) – o 16,7 % więcej niż przed rokiem, na pomoc społeczną (dział którego środki stanowiły 15,8 % nakładów ogółem) wydano 402,0 mln zł, czyli o 2,6 % więcej niż w 2006 r., a na administrację publiczną przeznaczono 141,5 mln zł (5,6 % wydatków) – o 0,1 % mniej niż w ub. roku.

Budżety miast na prawach powiatu: Torunia i Włocławka zamknęły z dodatnim saldem, natomiast w Bydgoszczy i Grudziądzu odnotowano deficyt.

## BUDŻETY GMIN

Łączne **dochody gmin** (z wyłączeniem 4 gmin mających również status miast na prawach powiatu) z terenu województwa kujawsko-pomorskiego w 2007 r. wyniosły 2846,6 mln zł i w porównaniu z 2006 r. były wyższe o 8,0 %. Największy udział stanowiły dochody gmin wiejskich – 45,8 % (92 jednostki), w przypadku gmin miejsko-wiejskich było to – 36,8 % (35 jednostek), a gmin miejskich – 17,4 % (13 jednostek).

Średnie dochody na 1 mieszkańca gminy w 2007 r. ukształtowały się na poziomie 2226,66 zł (*wobec 2246,87 zł w Kraju*) i były wyższe o 7,7 % w stosunku do poprzedniego roku. Najwyższy przeciętny dochód przypadał na mieszkańca w gminach wiejskich – 2281,79 zł (wzrost w odniesieniu do ub. roku o 6,9 %). W gminach miejsko-wiejskich dochód ten wyniósł 2206,51 zł (wzrost o 8,2 %), a w gminach miejskich – 2132,42 zł (wzrost o 8,7 % w skali roku). Wśród gmin wiejskich najwyższe dochody na 1 mieszkańca osiągnęła gmina Osielsko – 3161,14 zł, a najniższe gmina Sadki – 1904,21 zł. W grupie gmin miejsko-wiejskich najwyższe dochody uzyskał Radzyń Chełmiński – 2797,01 zł, a najniższe Pakość – 1838,40 zł. Spośród gmin miejskich najwyższe dochody na 1 mieszkańca uzyskało miasto Ciechocinek – 2612,10 zł, a najniższe Aleksandrów Kujawski – 1925,53 zł. Ponad połowa, tzn. 71 gmin województwa osiągnęło większy dochód na mieszkańca niż przeciętny poziom dla wszystkich jednostek szczebla gminnego województwa.

W ogólnych dochodach budżetów gmin w 2007 r. dominowały **dochody własne**, które wyniosły 1148,5 mln zł, czyli 40,3 % dochodów ogółem i wzrosły w porównaniu z ub. rokiem o 16,4 %. Dochody własne w gminach miejskich stanowiły 52,9 % dochodów ogółem, w gminach miejsko-wiejskich – 42,3 %, a w gminach wiejskich – 34,0 %. Najwyższy udział dochodów własnych (68,2 % dochodów ogółem) zanotowano w gminie wiejskiej Wielka Nieszawka, a najniższy (16,6 %) w gminie wiejskiej Czernikowo. W dochodach własnych gmin najwyższy udział stanowił podatek od osób fizycznych, z którego wpływy w 2007 r. wyniosły 385,8 mln zł, tj. 33,6 % dochodów własnych oraz 13,6 % dochodów ogółem. Drugie pod względem wielkości były wpływy z tytułu podatku od nieruchomości, które wyniosły 361,0 mln zł i stanowiły 31,4 % dochodów własnych i 12,7 % dochodów ogółem.

Dochody z tytułu **subwencji ogólnej** w gminach w 2007 r. wyniosły 966,0 mln zł i stanowiły 33,9 % dochodów ogółem, z czego część oświatowa – 709,0 mln zł, czyli 73,4 % subwencji ogólnej i 24,9 % wszystkich środków. W dochodach gmin miejskich udział subwencji ogólnej wyniósł 22,8 %, miejsko-wiejskich – 32,8 %, a wiejskich – 39,1 %.

Realizując zadania zlecone, jak i zadania własne, gminy korzystają z **dotacji**, które w 2007 r. wyniosły 671,1 mln zł, tj. 23,6 % dochodów ogółem gmin. W gminach miejskich kwota dotacji stanowiła 21,5 % dochodów, miejsko-wiejskich – 23,3 %, a wiejskich – 24,6 %. Największy udział, tj. 96,9 % ogólnej kwoty dotacji stanowiły dotacje celowe z budżetu państwa (650,3 mln zł).

**Wydatki gmin** w 2007 r. wyniosły 2814,4 mln zł i w porównaniu z 2006 r. były wyższe o 2,0 %. Największy udział w łącznych wydatkach jednostek szczebla gminnego województwa miały gminy wiejskie – 45,7 %, nieco mniejszy gminy miejsko-wiejskie – 37,1 %, a najmniejszy gminy miejskie – 17,2 %.

Średnie wydatki na 1 mieszkańca gmin województwa kujawsko-pomorskiego w 2007 r. ukształtowały się na poziomie 2201,44 zł (*wobec 2210,25 zł w Kraju*) i były wyższe o 1,7 % w stosunku do ub. roku. Największe wydatki w przeliczeniu na 1 mieszkańca poniesiono w gminach wiejskich – 2253,06 zł, mniejsze w gminach miejsko-wiejskich – 2200,28 zł, a w gminach miejskich – 2077,03 zł. Spośród gmin wiejskich najwyższe wydatki na 1 mieszkańca poniosła Wielka Nieszawka – 3842,57 zł, a najmniejsze Radziejów – 1751,14 zł. W grupie gmin miejsko-wiejskich najwięcej wydano w Radzynie Chelmińskim – 2772,78 zł, a najmniej w Żninie – 1826,78 zł. Natomiast wśród gmin miejskich najwięcej wydał Kowal – 2380,46 zł, a najmniej Chelmno – 1784,26 zł. Wyższe wydatki na 1 mieszkańca niż przeciętnie dla wszystkich jednostek szczebla gminnego województwa kujawsko-pomorskiego poniesiono w 70 gminach.

Największe kwoty w budżetach gmin pochłonęły **wydatki bieżące** – 1624,0 mln zł (57,7 %; wzrost w porównaniu z ub. rokiem o 9,3 %), z czego najwięcej przypadło na wynagrodzenia – 880,3 mln zł (54,2 % wydatków bieżących i 31,3 % wydatków ogółem). Wydatki bieżące w gminach miejsko-wiejskich stanowiły 57,8 % wydatków ogółem, w gminach miejskich – 57,9 %, a w gminach wiejskich – 57,6 %.

Drugie pod względem wielkości były **świadczenia na rzecz osób fizycznych**, wynoszące 654,2 mln zł (23,2 % wydatków ogółem; spadek w skali roku o 0,6 %). Ten rodzaj wydatków w gminach miejsko-wiejskich stanowił 23,4 % ogółu, w gminach wiejskich – 23,3 %, a w gminach miejskich – 22,9 %.

Z kolei łączne **wydatki majątkowe** gmin województwa kujawsko-pomorskiego w 2007 r. wyniosły 404,3 mln zł (14,4 % ogółu wydatków; spadek w odniesieniu do ub. roku o 19,8 %). W gminach wiejskich odnotowano najwyższy udział wydatków majątkowych – 15,9 % nakładów ogółem, w gminach miejsko-wiejskich – 13,9 %, a w gminach miejskich – 11,4 % udziału. Większość wydatków majątkowych (średnio 99,3 %) gminy przeznaczały na inwestycje – w 2007 r. wyniosły 401,4 mln zł i były niższe o 19,8 % w porównaniu z danymi z ub. roku. Udział wydatków na inwestycje w gminach był bardzo zróżnicowany i kształtował się od 49,8 % w gminie wiejskiej Osielsko do 1,3 % w gminie wiejskiej Lisewo. W przeliczeniu na 1 mieszkańca średnie wydatki inwestycyjne dla gmin województwa kujawsko-pomorskiego wyniosły 313,98 zł (*w Kraju – 408,47 zł*), z czego w gminach wiejskich – 357,08 zł, w gminach miejsko-wiejskich – 303,98 zł, a w gminach miejskich – średnio 228,54 zł na 1 mieszkańca. W 60 gminach (42,9 % jednostek) wydatki inwestycyjne na 1 mieszkańca były wyższe niż średnio w województwie.

Wydatki z tytułu **dotacji** wyniosły 100,1 mln zł (3,6 % wydatków ogółem) i wzrosły w skali roku o 16,3 %. Średni udział dotacji w wydatkach ogółem dla gmin miejskich wyniósł 6,5 %, dla gmin miejsko-wiejskich – 3,9 %, a dla gmin wiejskich – 2,2 %.

Analiza wydatków według poszczególnych **działów klasyfikacji budżetowej** wskazuje, że pozycją pochłaniającą najwyższe kwoty w budżetach gmin w 2007 r. była oświata i wychowanie, na którą przeznaczono 1030,4 mln zł (36,6 % wydatków ogółem), tj. o 8,2 % więcej niż przed rokiem. Na pomoc społeczną, dział którego środki stanowiły 23,4 % nakładów ogółem, wydano 659,7 mln zł, czyli o 0,5 % mniej niż w 2006 r., na administrację publiczną przeznaczono 281,4 mln zł (10,0 % wydatków) – o 7,8 % więcej niż w ub. roku, na gospodarkę komunalną i ochronę środowiska – 186,7 mln zł (6,6 %) oraz transport i łączność – 179,7 mln zł (6,4 % udziału). W dwóch ostatnich przypadkach wartość wydatków zmniejszyła się odpowiednio: o 9,1 % i o 12,1 %.



W 2007 r. wśród 140 gmin województwa kujawsko-pomorskiego (bez miast na prawach powiatu) 54 gminy zamknęły rok budżetowy deficytem środków finansowych, zaś w 86 gminach dochody przekroczyły wydatki.

## II. EMPIRYCZNA OCENA ROZWOJU POWIATÓW I MIAST NA PRAWACH POWIATU

Przedmiotem oceny są powiaty i miasta na prawach powiatu województwa kujawsko-pomorskiego. Utworzone zostało na mocy ustawy o wprowadzeniu zasadniczego, trójstopniowego podziału terytorialnego państwa obejmując byłe województwa: bydgoskie, toruńskie i włocławskie, z wyłączeniem gmin: Chojnice, miasto Chojnice, Czersk, Brusy, Nowe Miasto Lubawskie, Biskupiec, Grodziczno, Kurzętnik oraz Trzemeszno. W skład województwa kujawsko-pomorskiego wchodzi 19 powiatów: bydgoski, inowrocławski, mogileński, nakielski, sępoleński, świecki, tucholski, żniński, aleksandrowski, brodnicki, chełmiński, golubsko-dobrzyński, grudziądzki, lipnowski, radziejowski, rypiński, toruński, wąbrzeski, włocławski, a także 4 miasta na prawach powiatu: Bydgoszcz, Grudziądz, Toruń i Włocławek.

Budowa względnego syntetycznego wskaźnika poziomu rozwoju powiatów i miast na prawach powiatu województwa kujawsko-pomorskiego obejmowała dane empiryczne 13 zmiennych opisujących budżety tych jednostek. Dobór zmiennych syntetycznych nie był przypadkowy. Zmienne zostały dobrane na podstawie artykułów publikacji naukowych. Aby właściwie zbadać dane zjawisko, dobór zmiennych stanowił kluczowe zadanie. Dane empiryczne pochodzą z zasobów informacyjnych Urzędu Statystycznego w Bydgoszczy. Badanie umożliwiło skonstruowanie częściowych i ogólnych wskaźników syntetycznych dla wszystkich powiatów i miast na prawach powiatu. Uzyskane wyniki zamieszczone zostały w tab. 1.

W 2007 r. wskaźnik syntetyczny budżetów powiatów przyjmował wartości w przedziale od 20 do 86. Średnia wartość wskaźnika liczona dla województwa kujawsko-pomorskiego wyniosła 37.

Na podstawie metody trzech średnich wyodrębniono 4 grupy poziomu rozwoju powiatów, i tak od najwyższego:

- grupa I obejmuje miasta na prawach powiatu: Toruń, Grudziądz, Bydgoszcz, Włocławek,
- grupę II stanowią powiaty: chełmiński, bydgoski, świecki, brodnicki,
- grupa III obejmuje powiaty: inowrocławski, toruński, żniński, lipnowski, aleksandrowski, rypiński, włocławski, golubsko-dobrzyński,
- grupa IV to powiaty: nakielski, tucholski, grudziądzki, sępoleński, wąbrzeski, mogileński, radziejowski.

Tab. 1. Wskaźniki rozwoju powiatów województwa kujawsko-pomorskiego w 2007 r.

POWIATY I MIASTA NA PRAWACH POWIATU	S	S	S	S	S	S	S	S	S	S	D	D	D	D	D	S	S	S	Wskazniki
	Docho- dy na 1 miesz- kańca	Udział dochodów własnych**	Udział wpływów z podatku dochodo- wego od osób fizycz- nych*	Udział wpływów z podatku dochodo- wego od osób fizycz- nych*	Relacja inwestycji do dochodów	Saldo dochodów i wydatków na 1 miesz- kańca	Wydatki na 1 miesz- kańca	Udział wydatków na wyagro- dzenia**	Udział wydatków na składowe ubezpie- czenia społ- eczne i Fundusz Pracy**	Udział wydatków dotyczą- cych zakupu materiałów i usług**	Udział wydatków dotyczących obsługi długu publi- cznego**	Udział wydatków inwestycyj- nych**	Wydatki inwestycyj- ne na 1 miesz- kańca	Pozycja (lokata)	S	S	S	S	S
Toruń	0,932	0,813	0,988	0,604	1,000	0,000	0,883	1,000	0,862	0,110	1,000	1,000	1	0,000	0,000	0,000	0,000	0,000	56
Grodzisz	1,000	0,467	0,400	0,697	0,898	0,000	1,000	0,992	0,777	0,520	0,851	0,966	2	0,851	0,520	0,851	0,966	0,851	73
Bydgoszcz	0,832	1,000	1,000	0,298	0,805	0,218	0,827	0,871	0,844	0,447	0,382	0,575	3	0,382	0,447	0,382	0,575	0,382	65
Włocławek	0,891	0,829	0,815	0,791	0,266	0,704	0,859	0,674	0,616	0,608	0,259	0,306	4	0,259	0,608	0,259	0,306	0,259	59
Chełmińsk	0,123	0,023	0,006	0,136	0,788	0,565	0,129	0,575	0,621	1,000	0,972	0,754	5	0,972	0,754	0,972	0,754	0,972	45
Bydgoski	0,014	0,688	0,628	1,000	0,059	0,822	0,011	0,390	0,261	0,409	0,065	0,005	6	0,065	0,409	0,065	0,005	0,065	41
Świecki	0,067	0,335	0,631	0,433	0,331	0,732	0,066	0,459	0,465	0,738	0,332	0,005	7	0,332	0,738	0,332	0,005	0,332	39
Brodnicki	0,085	0,313	0,246	0,260	0,420	0,807	0,080	0,426	0,472	0,514	0,431	0,077	8	0,431	0,827	0,431	0,077	0,431	38
Inowrocławski	0,086	0,299	0,343	0,401	0,168	0,761	0,082	0,053	0,000	0,838	0,993	0,033	9	0,993	0,771	0,993	0,033	0,993	33
Toruński	0,064	0,293	0,092	0,289	0,207	0,899	0,066	0,524	0,320	0,670	0,771	0,204	10	0,771	0,204	0,771	0,204	0,771	30
Zniński	0,093	0,198	0,585	0,148	0,108	0,879	0,084	0,246	0,216	0,651	0,544	0,115	11	0,544	0,115	0,544	0,115	0,544	30
Lipnowski	0,046	0,114	0,089	0,159	0,292	0,610	0,053	0,211	0,168	0,765	1,000	0,277	12	0,277	0,042	0,277	0,042	0,277	29
Aleksandrowski	0,077	0,218	0,176	0,217	0,034	0,862	0,085	0,364	0,542	0,791	0,606	0,026	13	0,606	0,026	0,606	0,026	0,606	29
Rypiński	0,090	0,081	0,281	0,165	0,173	0,862	0,082	0,030	0,173	0,917	0,181	0,035	14	0,181	0,917	0,181	0,035	0,181	28
Włocławski	0,052	0,258	0,205	0,179	0,004	0,821	0,048	0,425	0,257	0,399	0,999	0,005	15	0,999	0,005	0,999	0,005	0,999	28
Gdubsko-oborzynski	0,073	0,129	0,062	0,164	0,212	0,820	0,068	0,259	0,257	0,683	0,579	0,022	16	0,579	0,220	0,579	0,022	0,579	26
Nakielski	0,082	0,119	0,130	0,236	0,044	0,817	0,077	0,225	0,287	0,799	0,512	0,045	17	0,799	0,512	0,799	0,045	0,799	26
Tucholski	0,170	0,000	0,022	0,000	0,295	0,562	0,173	0,238	0,225	0,545	0,708	0,282	18	0,708	0,282	0,708	0,282	0,708	26
Grodziszki	0,000	0,230	0,088	0,359	0,031	0,771	0,000	0,635	0,433	0,000	0,680	0,034	19	0,680	0,034	0,680	0,034	0,680	25
Spoleński	0,129	0,040	0,043	0,016	0,330	0,335	0,146	0,195	0,198	0,799	0,591	0,293	20	0,591	0,293	0,591	0,293	0,591	25
Wąbrzeski	0,089	0,168	0,413	0,170	0,181	0,514	0,099	0,256	0,370	0,677	0,000	0,164	21	0,677	0,000	0,677	0,000	0,677	24
Mogileński	0,124	0,087	0,113	0,121	0,000	0,844	0,116	0,066	0,026	0,533	0,978	0,000	22	0,978	0,000	0,978	0,000	0,978	23
Razłogowski	0,104	0,037	0,000	0,049	0,020	0,882	0,104	0,000	0,045	0,652	0,017	0,009	23	0,017	0,652	0,017	0,009	0,017	20

\* – w ogólnej kwocie dochodów

\*\* – w ogólnej kwocie wydatków

D – Destymulanta

Tab. 2. Średnie wartości zmiennej diagnostycznej dla grup powiatów

Grupa	Docho- dy na 1 miesz- kańca	Udział dochodów własnych**	Udział wpływów z podatku dochodo- wego od osób fizycz- nych*	Udział wpływów z podatku dochodo- wego od osób fizycz- nych*	Relacja inwestycji do dochodów	Saldo dochodów i wydatków na 1 miesz- kańca	Wydatki na 1 miesz- kańca	Udział wydatków na wyagro- dzenia**	Udział wydatków na składowe ubezpieczeń- stwa społ- eczne i Fundusz Pracy**	Udział wydatków dotyczących zakupu materiałów i usług**	Udział wydatków dotyczących obsługi długu publi- cznego**	Udział wydatków inwestycyj- nych**	Wydatki inwestycyj- ne na 1 miesz- kańca	Pozycja (lokata)	S	S	S	S	S	
I	3274,2	51,5	2,0	22,4	22,1	0,3	3304,3	29,0	5,3	18,3	1,5	21,9	732,3	1	0,000	0,000	0,000	0,000	0,000	56
II	587,6	31,9	1,0	18,9	13,8	5,1	574,7	41,1	7,2	18,5	0,4	14,0	90,3	2	0,851	0,520	0,851	0,520	0,851	73
III	589,3	25,6	0,7	13,1	6,8	6,3	572,2	46,8	8,3	17,9	0,4	7,0	39,7	3	0,382	0,447	0,382	0,447	0,382	65
IV	675,2	21,1	0,4	11,0	6,2	4,8	676,4	47,8	8,3	20,7	0,8	6,1	45,0	4	0,259	0,608	0,259	0,608	0,259	59
Ogółem	1082,1	29,8	0,9	15,1	10,5	2,6	1079,5	43,0	7,6	18,9	0,7	10,5	170,6	5	0,972	0,754	0,972	0,754	0,972	45

\* – w ogólnej kwocie dochodów

\*\* – w ogólnej kwocie wydatków

Porównując wartości średnie powiatów (tab. 2) uzyskaliśmy charakterystykę poszczególnych grup powiatów i miast na prawach powiatów umożliwiających porównanie zbiorcze:

- grupa I (wysoki poziom rozwoju) – powiaty znajdujące się w tej grupie charakteryzują się najwyższym poziomem dochodów na 1 mieszkańca, oraz udziałem: dochodów własnych, podatku PIT i CIT w ogólnej kwocie dochodów, inwestycji do ogólnej kwoty dochodów i wydatków oraz inwestycji w przeliczeniu na 1 mieszkańca. Najniższym poziomem: salda budżetu w przeliczeniu na 1 mieszkańca, wydatków poniesionych na wynagrodzenia, składki ubezpieczeń społecznych i Fundusz Pracy,
- grupa II (średni poziom rozwoju) – powiaty które mają niewiele niższy poziom niż w I grupie: dochodów własnych w ogólnej kwocie dochodów, podatku PIT i CIT w relacji do dochodów, inwestycji do dochodów, wydatków inwestycyjnych w ogólnej kwocie wydatków, inwestycji na 1 mieszkańca, a także niewiele wyższy poziom: wydatków bieżących na wynagrodzenia, składki na ubezpieczenie społeczne i Fundusz Pracy,
- grupa III (niski poziom rozwoju) – powiaty charakteryzujące się najwyższym poziomem: salda między dochodami i wydatkami w przeliczeniu na 1 mieszkańca oraz najniższym poziomem inwestycyjnym w przeliczeniu na 1 mieszkańca,
- grupa IV (bardzo niski poziom rozwoju) – powiaty, które charakteryzują się najniższym poziomem: dochodów własnych w ogólnej kwocie dochodów, udziałem podatku PIT i CIT, wskaźnikiem inwestycyjnym w relacji do dochodów, udziałem wydatków inwestycyjnych w ogólnej kwocie wydatków. Najwyższym stosunkiem wydatków na wynagrodzenia, składki ubezpieczeń społecznych oraz zakupów materiałów i usług do ogólnej kwoty wydatków.

Najwyższe wskaźniki rozwoju oparte na finansach jednostek administracyjnych w badanym okresie w województwie kujawsko-pomorskim wystąpiły w miastach na prawach powiatu: wskaźnik dla m. Torunia uplasował się na poziomie 86; drugie miejsce zajęło m. Grudziądz ze wskaźnikiem na poziomie 73; Bydgoszcz uplasowała się na miejscu trzecim z wynikiem 65; a m. Włocławek – 59. Miasta na prawach powiatu znalazły się w I grupie rozwoju, a więc posiadają największy potencjał rozwoju co stanowi dobrą prognozą na przyszłość tych miast. Bezwzględnie najniższy wskaźnik zanotowano w powiecie radziejowskim (tylko 20). Dysproporcje między powiatami w wielkości wskaźników syntetycznych są znaczące. Rozwarstwienie jest wynikiem niedostatecznego dofinansowania, zwłaszcza powiatów wiejskich, co może doprowadzić do regresu tych terenów. Dowodem potwierdzającym taki stan rzeczy, jest fakt że w 2007 r. dochód przeliczony na 1 mieszkańca w m. Toruń wyniósł 3331,54 zł, a dla porównania w powiecie radziejowskim tylko 687,90 zł.

Zdecydowana większość powiatów o bardzo niskim poziomie rozwoju znajduje się na terenach przygranicznych województwa (grudziądzki, radziejowski, mogileński, nakielski, sępoleński, tucholski). Powiaty o niskim stopniu rozwoju koncentrują się w południowo-wschodniej i centralnej części województwa. Bardzo wysokim i średnim poziomem rozwoju odznaczają się m. in. powiaty leżące na północy województwa (bydgoski, świecki, chełmiński, Bydgoszcz, Grudziądz).

### OCENA ROZWOJU POWIATÓW I MIAST NA PRAWACH POWIATU OPARTA NA BUDŻETACH TYCH JEDNOSTEK

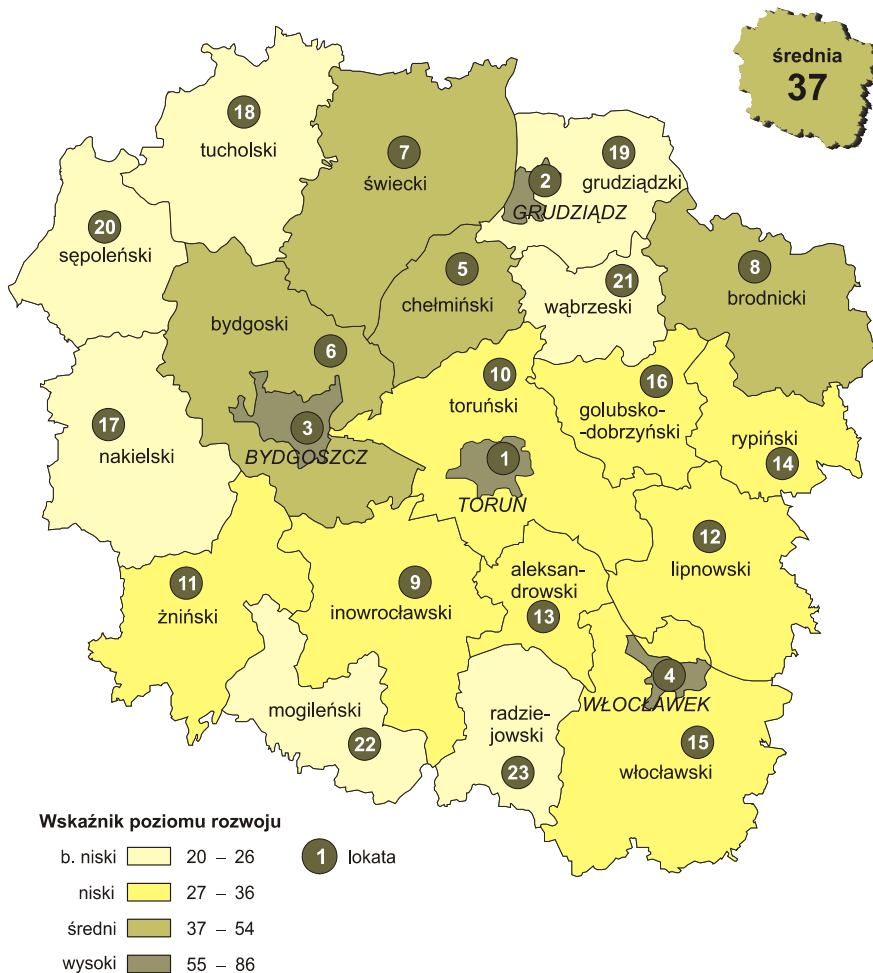

Jak wynika z wykresu 1, rozkład powiatów jest nierównomierny. Największe skupienie powiatów mieści się w przedziale wskaźników od 20 do 30. Na tym odcinku zgrupowało się aż 12 powiatów.

**Wykres 1. Diagram rozrzutu wskaźników rozwoju powiatów i miast na prawach powiatu w 2007 r.**

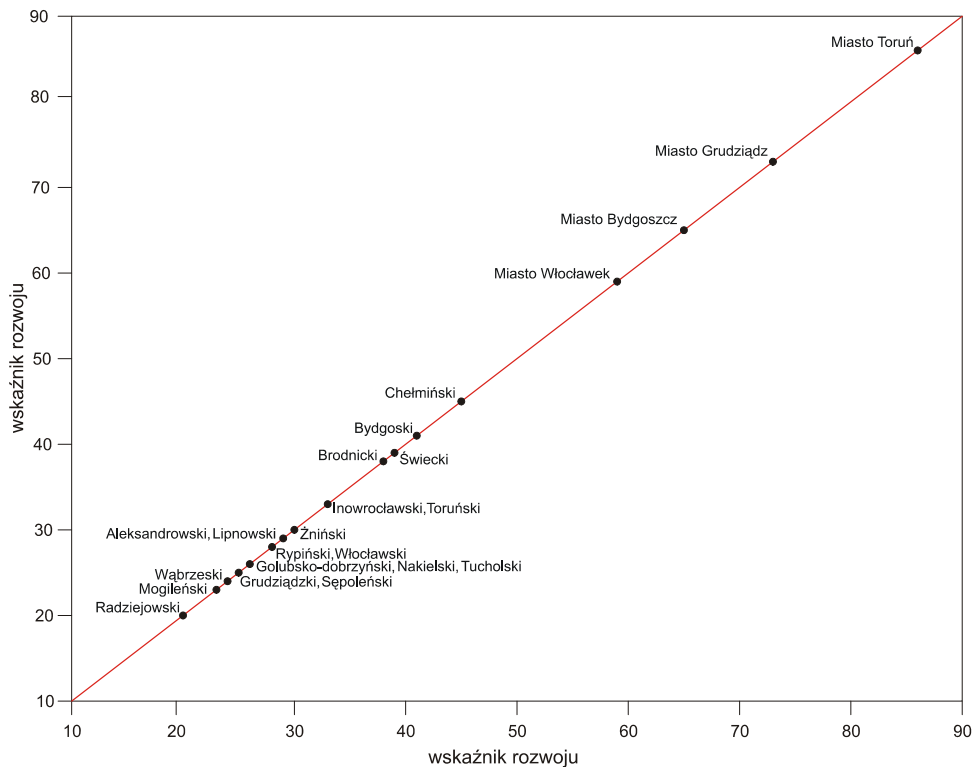

TABLICE STATYSTYCZNE

I BUDŻETY JEDNOSTEK SAMORZĄDU TERYTORIALNEGO

TABL. 1. BUDŻETY JEDNOSTEK SAMORZĄDU TERYTORIALNEGO WOJEWÓDZTWA KUJAWSKO-POMORSKIEGO NA TŁE KRAJU W 2007 R.

WYSZCZEGÓLNIENIE	Polska		Województwo	Polska=100		2006=100	
		2006=100			2006=100		
OGÓLEM							
Dochody							
na 1 mieszkańca w zł .....	3446,85	112,3	3227,24	93,6		112,4	
w mln zł .....	131380,2	112,3	6666,0	5,1		112,4	
w tym:							
dochody własne .....	68693,5	117,3	2953,7	4,3		116,7	
dotacje celowe z budżetu państwa .....	18784,6	105,8	1176,7	6,3		106,2	
subwencje .....	36753,9	106,5	2161,5	5,9		107,4	
w tym oświatowe .....	28205,0	105,3	1609,0	5,7		105,5	
Wydatki							
na 1 mieszkańca w zł .....	3387,38	107,6	3245,89	95,8		105,2	
w mln zł .....	129113,1	107,6	6704,5	5,2		105,1	
w tym:							
wydatki bieżące .....	72372,2	108,1	3809,6	5,3		108,0	
wydatki majątkowe .....	27066,5	108,5	1277,5	4,7		99,8	
w tym inwestycyjne .....	26257,5	107,7	1232,7	4,7		100,1	
GMINY							
Dochody							
na 1 mieszkańca w zł .....	2246,87	110,1	2226,66	99,1		107,7	
w mln zł .....	57003,1	110,2	2846,6	5,0		108,0	
w tym:							
dochody własne .....	26535,5	117,0	1148,5	4,3		116,4	
dotacje celowe z budżetu państwa .....	10340,5	105,7	650,3	6,3		103,1	
subwencje .....	17865,6	105,8	966,0	5,4		106,0	
w tym oświatowe .....	13192,7	105,3	709,0	5,4		105,8	
Wydatki							
na 1 mieszkańca w zł .....	2210,25	105,3	2201,44	99,6		101,7	
w mln zł .....	56074,1	105,4	2814,4	5,0		102,0	
w tym:							
wydatki bieżące .....	31687,9	108,9	1624,0	5,1		109,3	
wydatki majątkowe .....	10566,0	97,5	404,3	3,8		80,2	
w tym inwestycyjne .....	10362,8	96,9	401,4	3,9		80,2	

TABL. 1. BUDŻETY JEDNOSTEK SAMORZĄDU TERYTORIALNEGO WOJEWÓDZTWA KUJAWSKO-POMORSKIEGO NA TLE KRAJU W 2007 R. (dok.)

WYSZCZEGÓLNIENIE	Polska		Województwo	Polska=100		2006=100	
		2006=100					
POWIATY							
Dochody							
na 1 mieszkańca w zł .....	636,77	108,7	605,93	95,2		106,4	
w mln zł .....	16154,8	108,8	774,6	4,8		106,6	
w tym:							
dochody własne .....	4784,6	115,3	202,7	4,2		115,5	
dotacje celowe z budżetu państwa .....	2927,9	106,9	134,1	4,6		102,5	
subwencje .....	7445,3	108,8	391,8	5,3		111,3	
w tym oświatowe .....	5958,2	105,3	299,2	5,0		106,1	
Wydatki							
na 1 mieszkańca w zł .....	633,41	103,0	592,60	98,5		93,6	
w mln zł .....	16069,6	103,1	757,6	4,7		98,7	
w tym:							
wydatki bieżące .....	11889,1	105,1	594,3	5,0		104,0	
wydatki majątkowe .....	2107,1	92,3	64,2	3,0		78,7	
w tym inwestycyjne .....	2097,0	92,3	63,8	3,0		78,8	
MIASTA NA PRAWACH POWIATU							
Dochody							
na 1 mieszkańca w zł .....	3677,51	114,7	3192,98	86,8		118,0	
w mln zł .....	46873,4	114,4	2 513,2	5,4		117,4	
w tym:							
dochody własne .....	30801,8	116,5	1 375,0	4,5		114,5	
dotacje celowe z budżetu państwa .....	4238,5	101,3	330,2	7,8		113,6	
subwencje .....	9327,0	106,9	614,2	6,6		106,0	
w tym oświatowe .....	8458,5	105,5	554,3	6,6		104,8	
Wydatki							
na 1 mieszkańca w zł .....	3599,34	111,6	3225,00	89,6		110,2	
w mln zł .....	45877,1	111,3	2 538,4	5,5		109,6	
w tym:							
wydatki bieżące .....	25863,2	107,8	1422,9	5,5		107,0	
wydatki majątkowe .....	10326,7	126,0	582,0	5,6		122,8	
w tym inwestycyjne .....	9865,7	125,6	562,6	5,7		123,1	
WOJEWÓDZTWO							
Dochody							
na 1 mieszkańca w zł .....	297,75	119,7	257,31	86,4		124,1	
w mln zł .....	11348,9	119,6	531,5	4,7		124,0	
w tym:							
dochody własne .....	6571,6	123,8	227,4	3,5		135,2	
dotacje celowe z budżetu państwa .....	1277,7	121,6	62,1	4,9		111,0	
subwencje .....	2116,1	101,7	189,5	9,0		111,9	
w tym oświatowe .....	595,7	103,1	46,5	7,8		106,6	
Wydatki							
na 1 mieszkańca w zł .....	291,01	110,7	287,62	98,8		111,2	
w mln zł .....	11092,2	110,6	594,1	5,4		111,2	
w tym:							
wydatki bieżące .....	2932,0	116,0	168,4	5,7		119,6	
wydatki majątkowe .....	4066,7	111,7	226,9	5,6		103,1	
w tym inwestycyjne .....	3932,0	110,4	204,9	5,2		105,8	

TABL. 2. BUDŻETY JEDNOSTEK SAMORZĄDU TERYTORIALNEGO W LATACH 1999 – 2007

WYSZCZEGÓLNIENIE	1999	2000	2001	2002	2003	2004	2005	2006	2007
W tys. zł									
<b>Dochody</b> .....	<b>3242,8</b>	<b>3660,8</b>	<b>4091,5</b>	<b>4150,0</b>	<b>4083,8</b>	<b>4678,8</b>	<b>5269,2</b>	<b>5931,4</b>	<b>6666,0</b>
udział w kraju w % .....	5,0	5,0	5,1	5,2	5,2	5,1	5,1	5,1	5,1
Gminy .....	1348,6	1479,1	1609,7	1751,7	1811,5	2026,1	2346,6	2636,1	2846,6
Powiaty .....	443,6	582,2	658,1	595,5	540,3	609,9	682,6	726,5	774,6
Miasta na prawach powiatu	1271,9	1418,8	1576,8	1565,3	1486,9	1711,8	1915,6	2140,3	2513,2
Województwo .....	178,7	180,7	246,8	237,5	245,1	330,9	324,5	428,5	531,5
<b>Wydatki</b> .....	<b>3315,9</b>	<b>3897,9</b>	<b>4320,0</b>	<b>4262,0</b>	<b>4163,7</b>	<b>4623,7</b>	<b>5347,3</b>	<b>6376,4</b>	<b>6704,5</b>
udział w kraju w % .....	5,0	5,1	5,2	5,1	5,1	5,1	5,2	5,3	5,2
Gminy .....	1371,7	1553,5	1657,5	1759,0	1837,0	2027,7	2327,5	2759,3	2814,4
Powiaty .....	440,0	580,6	664,9	605,8	552,6	595,9	676,7	767,4	757,6
Miasta na prawach powiatu	1323,3	1571,2	1745,4	1653,2	1525,2	1714,4	1972,8	2315,4	2538,4
Województwo .....	181,0	192,6	252,2	244,0	248,8	285,7	370,2	534,3	594,1
<b>Wynik finansowy</b> .....	<b>-73,1</b>	<b>-237,1</b>	<b>-228,6</b>	<b>-112,0</b>	<b>-79,9</b>	<b>55,1</b>	<b>-78,1</b>	<b>-445,0</b>	<b>-38,5</b>
Gminy .....	-23,1	-74,4	-47,8	-7,3	-25,6	-1,6	19,1	-123,2	32,2
Powiaty .....	3,6	1,6	-6,8	-10,4	-12,3	14,0	5,9	-40,9	17,0
Miasta na prawach powiatu	-51,3	-152,4	-168,6	-87,9	-38,3	-2,6	-57,3	-175,1	-25,2
Województwo .....	-2,3	-11,8	-5,4	-6,5	-3,8	45,2	-45,8	-105,8	-62,6
W %									
<b>Dochody</b> .....	<b>100,0</b>	<b>100,0</b>	<b>100,0</b>	<b>100,0</b>	<b>100,0</b>	<b>100,0</b>	<b>100,0</b>	<b>100,0</b>	<b>100,0</b>
Gminy .....	41,6	40,4	39,3	42,2	44,4	43,3	44,5	44,4	42,7
Powiaty .....	13,7	15,9	16,1	14,3	13,2	13,0	13,0	12,2	11,6
Miasta na prawach powiatu	39,2	38,8	38,5	37,7	36,4	36,6	36,4	36,1	37,7
Województwo .....	5,5	4,9	6,0	5,7	6,0	7,1	6,2	7,2	8,0
<b>Wydatki</b> .....	<b>100,0</b>	<b>100,0</b>	<b>100,0</b>	<b>100,0</b>	<b>100,0</b>	<b>100,0</b>	<b>100,0</b>	<b>100,0</b>	<b>100,0</b>
Gminy .....	41,4	39,9	38,4	41,3	44,1	43,9	43,5	43,3	42,0
Powiaty .....	13,3	14,9	15,4	14,2	13,3	12,9	12,7	12,0	11,3
Miasta na prawach powiatu	39,9	40,3	40,4	38,8	36,6	37,1	36,9	36,3	37,9
Województwo .....	5,5	4,9	5,8	5,7	6,0	6,2	6,9	8,4	8,9

TABL. 3. ZESTAWIENIE JEDNOSTEK PODZIAŁU TERYTORIALNEGO W 2007 R.

Stan w dniu 31 XII

WYSZCZEGÓLNIENIE	Gminy					Powiaty	
	ogółem	miejskie		miejsko- wiejskie	wiejskie	ogółem	w tym miasta na prawach powiatu
		ogółem	w tym gminy miejskie na prawach powiatu				
Liczba jednostek .....	144	17	4	35	92	23	4
Liczba ludności .....	2066136	1017600	785363	475027	573509	2066136	785363



TABL. 4. DOCHODY BUDŻETÓW JEDNOSTEK SAMORZĄDU TERYTORIALNEGO WEDŁUG RODZAJÓW W 2007 R.

RODZAJ DOCHODÓW	Ogółem	Gminy	Powiaty	Miasta na prawach powiatu	Województwo
	w tys. zł				
<b>OGÓLEM .....</b>	<b>6665988,9</b>	<b>2846633,2</b>	<b>774645,8</b>	<b>2513219,0</b>	<b>531491,0</b>
Dochody własne .....	2953656,6	1148474,9	202706,3	1375026,9	227448,6
w tym:					
udziały w podatku dochodowym stano- wiącym dochód budżetu państwa	1398130,2	412765,8	114834,6	661683,6	208846,3
od osób prawnych .....	257430,8	26916,3	5643,0	53993,1	170878,5
od osób fizycznych .....	1140699,4	385849,5	109191,6	607690,5	37967,8
podatek rolny.....	65787,7	65563,8	–	224,0	–
podatek od nieruchomości.....	664307,8	361035,9	–	303271,8	–
podatek od środków transportowych ...	33172,9	19538,5	–	13634,4	–
wpływy z karty podatkowej .....	3445,6	1547,3	–	1898,3	–
opłata skarbową .....	28718,9	14068,4	–	14650,6	–
podatek od czynności cywilno-prawnych	83260,9	38069,5	–	45191,4	–
dochody z majątku .....	197855,9	88462,0	10722,6	92601,8	6069,5
w tym dochody z najmu i dzierżawy	70922,2	35472,1	5424,6	29209,0	816,5
Dotacje celowe z budżetu państwa .....	1176679,3	650261,1	134091,8	330227,0	62099,3
w tym na zadania:					
z zakresu administracji rządowej .....	833678,6	493666,0	78779,2	227666,2	33567,3
własne .....	336531,9	156076,5	51022,7	101820,9	27611,7
realizowane na podstawie porozumień z organami administracji rządowej ...	6468,7	518,6	4289,9	740,0	920,3
Dotacje otrzymane z funduszy celowych	27525,0	5927,7	2632,0	16401,3	2564,1
Dotacje celowe otrzymane na zadania porozumień .....	60377,8	14924,2	28302,0	13811,4	3340,3
Subwencje ogólne z budżetu państwa ...	2161521,0	966040,1	391795,9	614227,2	189457,8
w tym na zadania oświatowe .....	1608969,8	709001,3	299183,2	554287,2	46498,1
Środki na dofinansowanie własnych zadań ze źródeł pozabudżetowych .....	286229,2	61005,2	15117,9	163525,1	46581,0

TABL. 5. STRUKTURA DOCHODÓW BUDŻETÓW JEDNOSTEK SAMORZĄDU TERYTORIALNEGO WEDŁUG RODZAJÓW W 2007 R.

RODZAJ DOCHODÓW	Ogółem	Gminy	Powiaty	Miasta na prawach powiatu	Województwo
	udział w %				
<b>OGÓLEM</b> .....	<b>100,0</b>	<b>42,7</b>	<b>11,6</b>	<b>37,7</b>	<b>8,0</b>
Dochody własne .....	100,0	38,9	6,9	46,6	7,7
w tym:					
udziały w podatku dochodowym sta- nowiącym dochód budżetu państwa	100,0	29,5	8,2	47,3	14,9
od osób prawnych .....	100,0	10,5	2,2	21,0	66,4
od osób fizycznych .....	100,0	33,8	9,6	53,3	3,3
podatek od nieruchomości .....	100,0	99,7	x	0,3	x
podatek rolny .....	100,0	54,3	x	45,7	x
podatek od środków transportowych ...	100,0	58,9	x	41,1	x
wpływy z karty podatkowej .....	100,0	44,9	x	55,1	x
opłata skarbową .....	100,0	49,0	x	51,0	x
podatek od czynności cywilno-prawnych	100,0	45,7	x	54,3	x
dochody z majątku .....	100,0	44,7	5,4	46,8	3,1
w tym dochody z najmu i dzierżawy	100,0	50,0	7,6	41,2	1,2
Dotacje celowe z budżetu państwa .....	100,0	55,3	11,4	28,1	5,3
w tym na zadania:					
z zakresu administracji rządowej .....	100,0	59,2	9,4	27,3	4,0
własne .....	100,0	46,4	15,2	30,3	8,2
realizowane na podstawie porozumień z organami administracji rządowej ....	100,0	8,0	66,3	11,4	14,2
Dotacje otrzymane z funduszy celowych	100,0	21,5	9,6	59,6	9,3
Dotacje celowe otrzymane na zadania porozumień .....	100,0	24,7	46,9	22,9	5,5
Subwencje ogólne z budżetu państwa ...	100,0	44,7	18,1	28,4	8,8
w tym na zadania oświatowe .....	100,0	44,1	18,6	34,4	2,9
Środki na dofinansowanie własnych zadań ze źródeł pozabudżetowych .....	100,0	21,3	5,3	57,1	16,3

TABL. 6. WYDATKI BUDŻETÓW JEDNOSTEK SAMORZĄDU TERYTORIALNEGO WEDŁUG RODZAJÓW W 2007 R.

RODZAJ WYDATKÓW	Ogółem	Gminy	Powiaty	Miasta na prawach powiatu	Województwo
	w tys. zł				
<b>OGÓLEM</b> .....	<b>6704516,5</b>	<b>2814393,5</b>	<b>757604,1</b>	<b>2538420,1</b>	<b>594098,8</b>
w tym:					
Dotacje .....	507480,9	100082,3	42056,1	184324,9	181017,6
w tym dotacje dla zakładów budżetowych, gospodarstw pomocniczych, rachunków dochodów własnych i funduszy celowych .....	58634,6	19685,9	985,5	37457,3	506,0
Świadczenia na rzecz osób fizycznych	999732,2	654187,0	40264,5	299657,7	5623,1
Wydatki bieżące .....	3809644,0	1624040,7	594267,1	1422949,3	168386,9
w tym:					
wynagrodzenia .....	2032053,7	880299,9	351134,5	728949,3	71670,1
składki na ubezpieczenia społeczne i Fundusz Pracy .....	383668,5	174800,6	61440,6	134168,4	13258,7
zakup materiałów i usług .....	1170457,5	465516,0	137976,7	490355,6	76609,3
Wydatki na obsługę długu publicznego	65201,3	17482,4	3696,6	37206,4	6816,0
Wydatki majątkowe .....	1277475,6	404343,8	64223,0	581995,7	226913,1
w tym inwestycyjne <sup>a</sup> .....	1232706,2	401397,2	63755,5	562640,3	204913,2

a Łącznie z dotacjami na dofinansowanie zadań inwestycyjnych zakładów budżetowych, gospodarstw pomocniczych, rachunków dochodów własnych i funduszy celowych.

TABL. 7. STRUKTURA WYDATKÓW BUDŻETÓW JEDNOSTEK SAMORZĄDU TERYTORIALNEGO WEDŁUG RODZAJÓW W 2007 R.

RODZAJ WYDATKÓW	Ogółem	Gminy	Powiaty	Miasta na prawach powiatu	Województwo
	udział w %				
<b>OGÓLEM</b> .....	<b>100,0</b>	<b>42,0</b>	<b>11,3</b>	<b>37,9</b>	<b>8,8</b>
w tym:					
Dotacje .....	100,0	19,7	8,3	36,3	35,7
w tym dotacje dla zakładów budżetowych, gospodarstw pomocniczych, rachunków dochodów własnych i funduszy celowych .....	100,0	33,6	1,7	63,9	0,8
Świadczenia na rzecz osób fizycznych	100,0	65,4	4,0	30,0	0,6
Wydatki bieżące .....	100,0	42,6	15,6	37,4	4,4
w tym:					
wynagrodzenia .....	100,0	43,3	17,3	35,9	3,5
składki na ubezpieczenia społeczne i Fundusz Pracy .....	100,0	45,6	16,0	35,0	3,4
zakup materiałów i usług .....	100,0	39,8	11,8	41,9	6,5
Wydatki na obsługę długu publicznego	100,0	26,8	5,7	57,1	10,4
Wydatki majątkowe .....	100,0	31,6	5,0	45,6	17,8
w tym inwestycyjne <sup>a</sup> .....	100,0	32,6	5,2	45,6	16,6

a Łącznie z dotacjami na dofinansowanie zadań inwestycyjnych zakładów budżetowych, gospodarstw pomocniczych, rachunków dochodów własnych i funduszy celowych.

TABL. 8. DOCHODY BUDŻETÓW JEDNOSTEK SAMORZĄDU TERYTORIALNEGO WEDŁUG DZIAŁÓW W 2007 R.

DZIAŁY	Ogółem	Gminy	Powiaty	Miasta na prawach powiatu	Województwo
	w tys. zł				
<b>OGÓLEM</b> .....	<b>6665988,9</b>	<b>2846633,2</b>	<b>774645,8</b>	<b>2513219,0</b>	<b>531491,0</b>
w tym:					
Rolnictwo i łowiectwo .....	81218,7	50675,7	1163,8	37,2	29342,0
Leśnictwo .....	2861,0	275,3	2581,7	3,9	–
Przetwórstwo przemysłowe .....	10503,9	–	–	–	10503,9
Wytwarzanie i zaopatrywanie w energię elektryczną, gaz i wodę .....	8305,2	8291,4	–	13,8	–
Transport i łączność .....	251065,4	29121,3	15683,7	192088,8	14171,5
Turystyka .....	716,4	593,9	18,1	104,0	0,4
Gospodarka mieszkaniowa .....	213142,7	94739,4	10934,9	102122,3	5346,1
Działalność usługowa .....	10900,3	1168,7	5547,3	4066,6	117,7
Administracja publiczna .....	62413,9	18386,8	17244,3	23710,6	3072,1
Urzędy naczelnych organów władzy, kontroli i ochrony prawa oraz sądownictwa	3610,9	2467,2	1,0	1142,6	0,1
Bezpieczeństwo publiczne i ochrona przeciwpożarowa .....	85253,8	2659,9	44839,2	37754,7	–
Dochody od osób prawnych i osób fizycznych .....	2432475,1	973163,3	135685,4	1112346,8	211279,6
Różne rozliczenia .....	2194438,1	977068,0	394744,7	630987,0	191638,4
Oświata i wychowanie .....	72346,3	41211,2	12773,8	17567,0	794,3
Szkolnictwo wyższe .....	3231,9	55,0	651,1	1298,3	1227,6
Ochrona zdrowia .....	81011,8	916,9	19342,4	35573,3	25179,3
Pomoc społeczna .....	876259,4	545147,1	84774,8	245983,6	354,0
Pozostałe zadania w zakresie polityki społecznej .....	39789,4	89,8	10821,1	8395,7	20482,8
Edukacyjna opieka wychowawcza .....	84505,2	45542,2	15881,7	13085,9	9995,3
Gospodarka komunalna i ochrona środowiska .....	74724,5	31596,9	583,2	42283,2	261,2
Kultura i ochrona dziedzictwa narodowego	44287,4	7960,7	688,1	27936,4	7702,3
Kultura fizyczna i sport .....	32419,6	15229,5	684,4	16498,0	7,8

TABL. 9. STRUKTURA DOCHODÓW BUDŻETÓW JEDNOSTEK SAMORZĄDU TERYTORIALNEGO WEDŁUG DZIAŁÓW W 2007 R.

DZIAŁY	Ogółem	Gminy	Powiaty	Miasta na prawach powiatu	Województwo
	udział w %				
<b>OGÓLEM</b> .....	<b>100,0</b>	<b>42,7</b>	<b>11,6</b>	<b>37,7</b>	<b>8,0</b>
w tym:					
Rolnictwo i łowiectwo .....	100,0	62,4	1,4	0,0	36,1
Leśnictwo .....	100,0	9,6	90,2	0,1	x
Przetwórstwo przemysłowe .....	100,0	x	x	x	100,0
Wytwarzanie i zaopatrywanie w energię elektryczną, gaz i wodę .....	100,0	99,8	x	0,2	x
Transport i łączność .....	100,0	11,6	6,2	76,5	5,6
Turystyka .....	100,0	82,9	2,5	14,5	0,0
Gospodarka mieszkaniowa .....	100,0	44,4	5,1	47,9	2,5
Działalność usługowa .....	100,0	10,7	50,9	37,3	1,1
Administracja publiczna .....	100,0	29,5	27,6	38,0	4,9
Urzędy naczelnych organów władzy, kontroli i ochrony prawa oraz sądownictwa	100,0	68,3	0,0	31,6	0,0
Bezpieczeństwo publiczne i ochrona przeciwpożarowa .....	100,0	3,1	52,6	44,3	x
Dochody od osób prawnych i osób fizycznych .....	100,0	40,0	5,6	45,7	8,7
Różne rozliczenia .....	100,0	44,5	18,0	28,8	8,7
Oświata i wychowanie .....	100,0	57,0	17,7	24,3	1,1
Szkolnictwo wyższe .....	100,0	1,7	20,1	40,2	38,0
Ochrona zdrowia .....	100,0	1,1	23,9	43,9	31,1
Pomoc społeczna .....	100,0	62,2	9,7	28,1	0,0
Pozostałe zadania w zakresie polityki społecznej .....	100,0	0,2	27,2	21,1	51,5
Edukacyjna opieka wychowawcza .....	100,0	53,9	18,8	15,5	11,8
Gospodarka komunalna i ochrona środowiska .....	100,0	42,3	0,8	56,6	0,3
Kultura i ochrona dziedzictwa narodowego	100,0	18,0	1,6	63,1	17,4
Kultura fizyczna i sport .....	100,0	47,0	2,1	50,9	0,0

TABL. 10. WYDATKI BUDŻETÓW JEDNOSTEK SAMORZĄDU TERYTORIALNEGO WEDŁUG DZIAŁÓW W 2007 R.

DZIAŁY	Ogółem	Gminy	Powiaty	Miasta na prawach powiatu	Województwo
	w tys. zł				
<b>OGÓLEM</b> .....	<b>6704516,5</b>	<b>2814393,5</b>	<b>757604,1</b>	<b>2538420,1</b>	<b>594098,8</b>
w tym:					
Rolnictwo i łowiectwo .....	136931,1	92836,0	691,3	2091,7	41312,0
Leśnictwo .....	4968,7	478,0	3283,6	1207,1	–
Przetwórstwo przemysłowe .....	18844,1	–	–	–	18844,1
Wytwarzanie i zaopatrywanie w energię elektryczną, gaz i wodę .....	8714,5	8704,7	–	9,8	–
Transport i łączność .....	981718,9	179744,8	79536,7	518944,5	203492,9
Turystyka .....	7286,2	3577,9	72,0	2563,6	1072,7
Gospodarka mieszkaniowa .....	114543,9	61538,6	3855,1	48915,8	234,4
Działalność usługowa .....	31894,0	10383,1	5943,8	10554,0	5013,1
Administracja publiczna .....	543993,8	281401,3	88035,6	141527,7	33029,2
Urzędy naczelnych organów władzy, kontroli i ochrony prawa oraz sądownictwa	3624,0	2480,3	1,1	1142,6	0,1
Bezpieczeństwo publiczne i ochrona przeciwpożarowa .....	137641,5	28334,9	45639,4	61982,1	1685,0
Dochody od osób prawnych i osób fizycznych .....	7949,3	5386,2	–	2563,1	–
Obsługa długu publicznego <sup>a</sup> .....	68503,8	17606,5	6496,2	37585,2	6816,0
Różne rozliczenia .....	14476,4	4141,9	44,4	10290,2	–
Oświata i wychowanie .....	2155989,0	1030444,4	272946,4	810653,0	41945,1
Szkolnictwo wyższe .....	21914,1	36,0	664,4	6678,9	14534,9
Ochrona zdrowia .....	208294,4	18498,4	29990,9	58691,4	101113,7
Pomoc społeczna .....	1197295,2	659650,5	132553,1	402007,9	3083,7
Pozostałe zadania w zakresie polityki społecznej .....	90099,9	3481,9	30064,2	26993,1	29560,6
Edukacyjna opieka wychowawcza .....	231038,6	72505,6	53183,5	84371,8	20977,7
Gospodarka komunalna i ochrona środowiska .....	315300,9	186738,9	36,6	127079,7	1445,8
Kultura i ochrona dziedzictwa narodowego	239164,9	74762,1	1819,7	99439,8	63143,2
Kultura fizyczna i sport .....	161432,6	71338,7	2746,1	82210,4	5137,4

a Obejmuje wydatki na obsługę długu publicznego oraz wydatki bieżące jednostek budżetowych związane z tą obsługą.

TABL. 11. STRUKTURA WYDATKÓW BUDŻETÓW JEDNOSTEK SAMORZĄDU TERYTORIALNEGO WEDŁUG DZIAŁÓW W 2007 R.

DZIAŁY	Ogółem	Gminy	Powiaty	Miasta na prawach powiatu	Województwo
	udział w %				
<b>OGÓŁEM</b> .....	<b>100,0</b>	<b>42,0</b>	<b>11,3</b>	<b>37,9</b>	<b>8,9</b>
w tym:					
Rolnictwo i łowiectwo .....	100,0	67,8	0,5	1,5	30,2
Leśnictwo .....	100,0	9,6	66,1	24,3	x
Przetwórstwo przemysłowe .....	100,0	x	x	x	100,0
Wytwarzanie i zaopatrywanie w energię elektryczną, gaz i wodę .....	100,0	99,9	x	0,1	x
Transport i łączność .....	100,0	18,3	8,1	52,9	20,7
Turystyka .....	100,0	49,1	1,0	35,2	14,7
Gospodarka mieszkaniowa .....	100,0	53,7	3,4	42,7	0,2
Działalność usługowa .....	100,0	32,6	18,6	33,1	15,7
Administracja publiczna .....	100,0	51,7	16,2	26,0	6,1
Urzędy naczelnych organów władzy, kontroli i ochrony prawa oraz sądownictwa	100,0	68,4	0,0	31,5	0,0
Bezpieczeństwo publiczne i ochrona przeciwpożarowa .....	100,0	20,6	33,2	45,0	1,2
Dochody od osób prawnych i osób fizycznych .....	100,0	67,8	x	32,2	x
Obsługa długu publicznego <sup>a</sup> .....	100,0	25,7	9,5	54,9	9,9
Różne rozliczenia .....	100,0	28,6	0,3	71,1	x
Oświata i wychowanie .....	100,0	47,8	12,7	37,6	1,9
Szkolnictwo wyższe .....	100,0	0,2	3,0	30,5	66,3
Ochrona zdrowia .....	100,0	8,9	14,4	28,2	48,5
Pomoc społeczna .....	100,0	55,1	11,1	33,6	0,3
Pozostałe zadania w zakresie polityki społecznej .....	100,0	3,9	33,4	30,0	32,8
Edukacyjna opieka wychowawcza .....	100,0	31,4	23,0	36,5	9,1
Gospodarka komunalna i ochrona środowiska .....	100,0	59,2	0,0	40,3	0,5
Kultura i ochrona dziedzictwa narodowego	100,0	31,3	0,8	41,6	26,4
Kultura fizyczna i sport .....	100,0	44,2	1,7	50,9	3,2

a Obejmuje wydatki na obsługę długu publicznego oraz wydatki bieżące jednostek budżetowych związane z tą obsługą.

TABL. 12. PRZYCHODY I WYDATKI ZAKŁADÓW BUDŻETOWYCH, GOSPODARSTW POMOCNICZYCH, RACHUNKÓW DOCHODÓW WŁASNYCH ORAZ FUNDUSZY CELOWYCH JEDNOSTEK SAMORZĄDU TERYTORIALNEGO W 2007 R.

WYSZCZEGÓLNIENIE	Przychody			Wydatki		
	ogółem	w tym		ogółem	w tym	
		przychody ze sprzedaży wyrobów, składników majątkowych i usług	dotacje z budżetów		materiały i usługi	wpłata nadwyżek do budżetów
w tys. zł						
<b>OGÓLEM</b>						
<b>Ogółem</b> .....	<b>446616,6</b>	<b>314367,3</b>	<b>59054,0</b>	<b>436045,2</b>	<b>220272,0</b>	<b>10604,5</b>
Zakłady budżetowe .....	293828,3	228491,0	55845,4	293623,0	130250,1	637,3
Gospodarstwa pomocnicze ....	39211,3	33427,9	2919,1	39043,9	17367,2	419,4
Rachunek dochodów własnych jednostek budżetowych .....	61220,0	41624,2	247,1	60196,5	50691,6	370,6
Fundusze celowe .....	52357,0	10824,2	42,4	43181,9	21963,1	9177,1
<b>GMINY</b>						
<b>Razem</b> .....	<b>171000,7</b>	<b>125322,9</b>	<b>19526,5</b>	<b>164897,1</b>	<b>83211,9</b>	<b>1195,4</b>
Zakłady budżetowe .....	138981,5	114126,5	18932,6	135594,3	62006,9	610,9
Gospodarstwa pomocnicze ....	5924,5	3643,3	451,7	5702,0	2427,1	108,0
Rachunek dochodów własnych jednostek budżetowych .....	13638,4	7517,7	99,8	13944,3	13641,3	47,3
Gminny Fundusz Ochrony Środowiska i Gospodarki Wodnej .....	12456,3	35,4	42,4	9656,5	5136,6	429,2
<b>POWIATY</b>						
<b>Razem</b> .....	<b>32343,9</b>	<b>25228,4</b>	<b>1755,2</b>	<b>32399,6</b>	<b>17100,0</b>	<b>2943,1</b>
Zakłady budżetowe .....	3874,9	2017,6	1753,3	3889,9	1183,8	–
Gospodarstwa pomocnicze ....	11484,6	10814,4	1,9	11563,0	5618,0	232,0
Rachunek dochodów własnych jednostek budżetowych .....	6258,6	4500,1	–	5909,2	5169,5	148,5
Powiatowy Fundusz Gospodarki Zasobem Geodezyjnym i Kartograficznym .....	8514,0	7896,3	–	5221,6	4296,2	–
Powiatowy Fundusz Ochrony Środowiska i Gospodarki Wodnej .....	2211,8	–	–	5815,9	832,5	2562,6
<b>MIASTA NA PRAWACH POWIATÓW</b>						
<b>Razem</b> .....	<b>219414,8</b>	<b>147216,0</b>	<b>37266,3</b>	<b>215375,6</b>	<b>113540,7</b>	<b>2397,2</b>
Zakłady budżetowe .....	146838,4	108736,6	34653,5	149233,0	66207,3	–
Gospodarstwa pomocnicze ....	15220,2	12388,6	2465,5	15265,3	7578,4	60,1
Rachunek dochodów własnych jednostek budżetowych .....	33917,4	23269,2	147,3	33419,1	28988,2	174,8
Powiatowy Fundusz Gospodarki Zasobem Geodezyjnym i Kartograficznym .....	2865,0	2821,6	–	1941,0	1041,2	–
Powiatowy Fundusz Ochrony Środowiska i Gospodarki Wodnej .....	2334,3	–	–	1976,4	1495,0	336,7
Gminny Fundusz Ochrony Środowiska i Gospodarki Wodnej .....	18239,5	–	–	13540,8	8230,6	1825,6



TABL. 12. PRZYCHODY I WYDATKI ZAKŁADÓW BUDŻETOWYCH, GOSPODARSTW POMOCNICZYCH, RACHUNKÓW DOCHODÓW WŁASNYCH ORAZ FUNDUSZY CELOWYCH JEDNOSTEK SAMORZĄDU TERYTORIALNEGO W 2007 R. (dok.)

WYSZCZEGÓLNIENIE	Przychody			Wydatki		
	ogółem	w tym		ogółem	w tym	
		przychody ze sprzedaży wyrobów, składników majątkowych i usług	dotacje z budżetów		materiały i usługi	wpłata nadwyżek do budżetów
w tys. zł						
<b>WOJEWÓDZTWO</b>						
<b>Razem .....</b>	<b>23857,4</b>	<b>16599,9</b>	<b>506,0</b>	<b>23272,9</b>	<b>6419,3</b>	<b>4068,8</b>
Zakłady budżetowe .....	4133,5	3610,3	506,0	4905,7	852,0	26,4
Gospodarstwa pomocnicze .....	6582,1	6581,6	–	6513,6	1743,6	19,4
Rachunek dochodów własnych jednostek budżetowych .....	7405,7	6337,2	–	6824,0	2892,6	–
Terenowy Fundusz Ochrony Gruntów Rolnych .....	5641,8	–	–	4066,7	42,9	4023,0
Wojewódzki Fundusz Gospodarki Zasobem Geodezyjnym i Kartograficznym .....	94,3	70,8	–	962,9	888,2	–

## II BUDŻETY POWIATÓW I MIAST NA PRAWACH POWIATU

TABL. 1 (13). DOCHODY BUDŻETÓW POWIATÓW I MIAST NA PRAWACH POWIATU  
WEDŁUG RODZAJÓW W 2007 R.

WYSZCZEGÓLNIENIE	Ogółem	W tym						
		dochody własne			dotacje celowe z budżetu państwa	dotacje otrzymane z funduszy celowych	subwencje ogólne	
		razem	w tym udział w podatku dochodowym				razem	w tym na zadania oświatowe
			od osób prawnych	od osób fizycznych				
w tys. zł								
<b>OGÓLEM .....</b>	<b>3287864,7</b>	<b>1577733,1</b>	<b>59636,1</b>	<b>716882,1</b>	<b>464318,8</b>	<b>19033,3</b>	<b>1006023,2</b>	<b>853470,4</b>
<b>Podregion bydgoski .....</b>	<b>1498190,1</b>	<b>782708,5</b>	<b>29916,8</b>	<b>360327,8</b>	<b>180591,2</b>	<b>12859,7</b>	<b>455157,3</b>	<b>398427,0</b>
Powiaty:								
bydgoski .....	39310,2	18678,0	619,3	12731,2	4609,6	–	14183,4	10851,2
inowrocławski .....	103957,3	31314,2	981,5	18284,6	19422,9	44,0	50846,8	43405,5
mogileński .....	35279,3	7282,8	154,0	3767,8	5645,8	1,0	20527,7	16499,4
nakielski .....	52694,0	11630,6	249,8	7122,7	7240,7	1,0	32236,8	24690,4
sępoleński .....	31462,4	5834,1	88,4	2542,5	7301,9	107,0	17118,0	12674,4
świecki .....	55335,1	17557,7	874,8	10175,3	9358,8	907,7	23206,6	19850,7
tucholski .....	42537,7	7117,5	100,1	3266,3	4912,9	354,4	28421,5	23806,6
żniński .....	45540,2	11649,6	673,4	5166,3	8071,2	157,4	23997,4	17039,2
Miasto na prawach powiatu								
Bydgoszcz .....	1092073,9	671644,0	26175,5	297271,1	114027,3	11287,2	244619,1	229609,7
<b>Podregion toruńsko- włocławski .....</b>	<b>1789674,6</b>	<b>795024,6</b>	<b>29719,3</b>	<b>356554,2</b>	<b>283727,6</b>	<b>6173,6</b>	<b>550865,9</b>	<b>455043,4</b>
Powiaty:								
aleksandrowski .....	33434,9	8855,8	192,4	4359,2	7925,6	–	15624,3	11724,5
brodnicki .....	47245,9	14528,7	345,2	6551,0	5006,7	15,0	23654,1	19953,1
chełmiński .....	38571,2	6847,0	77,1	4257,3	9090,9	185,6	17691,2	14279,1
golubsko-dobrzyński ....	26585,1	5985,1	86,1	3248,3	3782,6	372,2	15489,6	11316,7
grudziądzki .....	13730,1	3711,0	52,4	2271,2	599,5	32,0	7847,0	2140,3
lipnowski .....	33338,3	7273,6	134,7	3870,6	6677,4	140,7	17724,3	11677,4
radziejowski .....	28923,5	5315,1	53,8	2574,2	4208,2	–	18750,7	15029,9
rypiński .....	28497,6	5798,3	230,0	3351,2	5246,9	–	16193,4	13063,7
toruński .....	51231,5	15282,7	199,2	7598,0	9364,1	312,5	19332,6	13252,8
wąbrzeski .....	22320,8	5410,8	245,6	2650,2	5572,6	1,5	10429,7	7609,3
włocławski .....	44650,7	12633,6	285,3	5403,6	10053,3	–	18520,8	10319,1
Miasta na prawach powiatu:								
Grudziądz .....	351370,0	132241,6	3760,3	52815,2	76682,7	3,8	104020,9	79822,4
Toruń .....	688844,9	366096,0	16482,9	171528,4	72462,2	4577,9	160082,9	148910,1
Włocławek .....	380930,2	205045,3	7574,5	86075,7	67054,8	532,4	105504,3	95945,0

TABL. 2 (14). STRUKTURA DOCHODÓW BUDŻETÓW POWIATÓW I MIAST NA PRAWACH POWIATU WEDŁUG RODZAJÓW W 2007 R.

WYSZCZEGÓLNIENIE	Ogółem	W tym							
		dochody własne				dotacje celowe z budżetu państwa	dotacje otrzymane z funduszy celowych	subwencje ogólne	
		razem	w tym udział w podatku dochodowym		razem			w tym na zadania oświatowe	
			od osób prawnych	od osób fizycznych					
udział w %									
<b>OGÓŁEM .....</b>	<b>100,0</b>	<b>48,0</b>	<b>1,8</b>	<b>21,8</b>	<b>14,1</b>	<b>0,6</b>	<b>30,6</b>	<b>26,0</b>	
<b>Podregion bydgoski .....</b>	<b>100,0</b>	<b>52,2</b>	<b>2,0</b>	<b>24,1</b>	<b>12,1</b>	<b>0,9</b>	<b>30,4</b>	<b>26,6</b>	
Powiaty:									
bydgoski .....	100,0	47,5	1,6	32,4	11,7	x	36,1	27,6	
inowrocławski .....	100,0	30,1	0,9	17,6	18,7	0,0	48,9	41,8	
mogileński .....	100,0	20,6	0,4	10,7	16,0	0,0	58,2	46,8	
nakielski .....	100,0	22,1	0,5	13,5	13,7	0,0	61,2	46,9	
sępoleński .....	100,0	18,5	0,3	8,1	23,2	0,3	54,4	40,3	
świecki .....	100,0	31,7	1,6	18,4	16,9	1,6	41,9	35,9	
tucholski .....	100,0	16,7	0,2	7,7	11,5	0,8	66,8	56,0	
żniński .....	100,0	25,6	1,5	11,3	17,7	0,3	52,7	37,4	
Miasto na prawach powiatu									
Bydgoszcz .....	100,0	61,5	2,4	27,2	10,4	1,0	22,4	21,0	
<b>Podregion toruńsko-włocławski .....</b>	<b>100,0</b>	<b>44,4</b>	<b>1,7</b>	<b>19,9</b>	<b>15,9</b>	<b>0,3</b>	<b>30,8</b>	<b>25,4</b>	
Powiaty:									
aleksandrowski .....	100,0	26,5	0,6	13,0	23,7	x	46,7	35,1	
brodnicki .....	100,0	30,8	0,7	13,9	10,6	0,0	50,1	42,2	
chełmiński .....	100,0	17,8	0,2	11,0	23,6	0,5	45,9	37,0	
golubsko-dobrzyński ....	100,0	22,5	0,3	12,2	14,2	1,4	58,3	42,6	
grudziądzki .....	100,0	27,0	0,4	16,5	4,4	0,2	57,2	15,6	
lipnowski .....	100,0	21,8	0,4	11,6	20,0	0,4	53,2	35,0	
radziejowski .....	100,0	18,4	0,2	8,9	14,5	x	64,8	52,0	
rypiński .....	100,0	20,3	0,8	11,8	18,4	x	56,8	45,8	
toruński .....	100,0	29,8	0,4	14,8	18,3	0,6	37,7	25,9	
wąbrzeski .....	100,0	24,2	1,1	11,9	25,0	0,0	46,7	34,1	
włocławski .....	100,0	28,3	0,6	12,1	22,5	x	41,5	23,1	
Miasta na prawach powiatu:									
Grudziądz .....	100,0	37,6	1,1	15,0	21,8	0,0	29,6	22,7	
Toruń .....	100,0	53,1	2,4	24,9	10,5	0,7	23,2	21,6	
Włocławek .....	100,0	53,8	2,0	22,6	17,6	0,1	27,7	25,2	

TABL. 3 (15). WYDATKI BUDŻETÓW POWIATÓW I MIAST NA PRAWACH POWIATU WEDŁUG RODZAJÓW W 2007 R.

WYSZCZEGÓLNIENIE	Ogółem	W tym							
		dotacje	świadczenia na rzecz osób fizycznych	wydatki bieżące jednostek budżetowych				wydatki majątkowe	
				razem	w tym			razem	w tym inwestycyjne
					wynagrodzenia	składki na ubezpieczenia społeczne i Fundusz Pracy	zakup materiałów i usług		
w tys. zł									
<b>OGÓŁEM .....</b>	<b>3296024,2</b>	<b>226381,0</b>	<b>339922,2</b>	<b>2017216,4</b>	<b>1080083,7</b>	<b>195609,1</b>	<b>628332,2</b>	<b>646218,6</b>	<b>626395,7</b>
<b>Podregion bydgoski</b>	<b>1514201,5</b>	<b>88479,5</b>	<b>133732,5</b>	<b>1001010,1</b>	<b>519074,3</b>	<b>93781,9</b>	<b>333131,2</b>	<b>258771,9</b>	<b>243985,2</b>
Powiaty:									
bydgoski .....	36522,1	3538,3	2356,6	28968,1	15778,4	2962,1	8905,9	1658,8	1658,8
inowrocławski .....	100438,3	4343,0	5176,4	83094,8	53144,3	9364,1	14547,5	7582,1	7582,1
mogileński .....	33771,8	1131,4	1728,1	29900,2	17739,9	3108,7	7269,0	903,0	903,0
nakielski .....	50348,7	2574,6	2769,8	38614,0	24146,0	4000,1	7753,8	1996,6	1996,6
sępoleński .....	33722,4	1805,4	1234,8	26392,8	16466,8	2833,6	5192,4	3733,6	3733,6
świecki .....	54080,7	3681,5	2196,8	38382,4	22290,2	3825,1	9082,8	6586,8	6586,8
tucholski .....	43144,4	738,5	1453,7	35476,4	20531,3	3572,0	9174,7	5100,6	4633,6
żniński .....	42875,5	2152,5	2322,6	34617,0	20304,8	3567,9	8066,2	2555,9	2555,9
Miasto na prawach powiatu									
Bydgoszcz .....	1119297,6	68514,3	114493,8	685564,4	328672,6	60548,4	263139,0	228654,6	214334,9
<b>Podregion toruńsko-włocławski</b>	<b>1781822,7</b>	<b>137901,5</b>	<b>206189,7</b>	<b>1016206,3</b>	<b>561009,4</b>	<b>101827,2</b>	<b>295201,0</b>	<b>387446,7</b>	<b>382410,5</b>
Powiaty:									
aleksandrowski .....	34210,2	2794,6	1803,4	24853,0	15038,5	2329,1	5328,4	1171,9	1171,9
brodnicki .....	45301,7	1067,4	1943,6	34334,2	19103,3	3232,4	9950,4	6803,9	6803,9
chełmiński .....	39378,0	4443,6	1767,0	23503,1	14921,8	2536,8	4234,8	9556,6	9556,6
golubsko-dobrzyński	25321,3	383,5	2191,5	19971,7	11896,1	2019,3	4575,6	2270,0	2270,0
grudziądzki .....	12970,8	1057,3	980,6	10368,6	4689,6	948,5	4388,9	472,8	472,3
lipnowski .....	33862,8	1272,6	2074,8	26814,6	16375,8	2892,8	5481,0	3596,5	3596,5
radziejowski .....	28736,3	1073,9	1168,9	25480,9	15642,2	2619,5	5528,0	905,8	905,8
rypiński .....	26938,7	302,4	1281,0	23094,2	14432,3	2467,7	4589,2	2117,6	2117,6
toruński .....	50559,7	6294,4	3627,8	36058,8	19900,8	3964,3	9288,4	4309,1	4309,1
wąbrzeski .....	23172,9	887,5	1631,3	18395,0	10907,6	1762,3	4218,5	1709,9	1709,9
włocławski .....	42247,7	2513,7	2556,0	35947,3	17824,8	3434,4	10401,3	1191,6	1191,6
Miasta na prawach powiatu:									
Grudziądz .....	362515,1	24583,8	54974,4	178588,2	93756,5	17364,8	57609,0	100553,9	98022,4
Toruń .....	676652,8	63671,4	67928,3	314962,6	173507,4	31694,5	94370,6	213913,6	211904,4
Włocławek .....	379954,6	27555,4	62261,2	243834,1	133012,8	24560,7	75237,0	38873,7	38378,6

TABL. 4 (16). STRUKTURA WYDATKÓW BUDŻETÓW POWIATÓW I MIAST NA PRAWACH POWIATU WEDŁUG RODZAJÓW W 2007 R.

WYSZCZEGÓLNIENIE	Ogółem	W tym							
		dotacje	świadczenia na rzecz osób fizycznych	wydatki bieżące jednostek budżetowych				wydatki majątkowe	
				razem	w tym			razem	w tym inwestycyjne
					wynagrodzenia	składki na ubezpieczenia społeczne i Fundusz Pracy	zakup materiałów i usług		
udział w %									
<b>OGÓLEM .....</b>	<b>100,0</b>	<b>6,9</b>	<b>10,3</b>	<b>61,2</b>	<b>32,8</b>	<b>5,9</b>	<b>19,1</b>	<b>19,6</b>	<b>19,0</b>
<b>Podregion bydgoski</b>	<b>100,0</b>	<b>5,8</b>	<b>8,8</b>	<b>66,1</b>	<b>34,3</b>	<b>6,2</b>	<b>22,0</b>	<b>17,1</b>	<b>16,1</b>
Powiaty:									
bydgoski .....	100,0	9,7	6,5	79,3	43,2	8,1	24,4	4,5	4,5
inowrocławski .....	100,0	4,3	5,2	82,7	52,9	9,3	14,5	7,5	7,5
mogileński .....	100,0	3,4	5,1	88,5	52,5	9,2	21,5	2,7	2,7
nakielski .....	100,0	5,1	5,5	76,7	48,0	7,9	15,4	4,0	4,0
sępoleński .....	100,0	5,4	3,7	78,3	48,8	8,4	15,4	11,1	11,1
świecki .....	100,0	6,8	4,1	71,0	41,2	7,1	16,8	12,2	12,2
tucholski .....	100,0	1,7	3,4	82,2	47,6	8,3	21,3	11,8	10,7
żniński .....	100,0	5,0	5,4	80,7	47,4	8,3	18,8	6,0	6,0
Miasto na prawach powiatu									
Bydgoszcz .....	100,0	6,1	10,2	61,2	29,4	5,4	23,5	20,4	19,1
<b>Podregion toruńsko-włocławski</b>	<b>100,0</b>	<b>7,7</b>	<b>11,6</b>	<b>57,0</b>	<b>31,5</b>	<b>5,7</b>	<b>16,6</b>	<b>21,7</b>	<b>21,5</b>
Powiaty:									
aleksandrowski .....	100,0	8,2	5,3	72,6	44,0	6,8	15,6	3,4	3,4
brodnicki .....	100,0	2,4	4,3	75,8	42,2	7,1	22,0	15,0	15,0
chełmiński .....	100,0	11,3	4,5	59,7	37,9	6,4	10,8	24,3	24,3
golubsko-dobrzyński	100,0	1,5	8,7	78,9	47,0	8,0	18,1	9,0	9,0
grudziądzki .....	100,0	8,2	7,6	79,9	36,2	7,3	33,8	3,6	3,6
lipnowski .....	100,0	3,8	6,1	79,2	48,4	8,5	16,2	10,6	10,6
radziejowski .....	100,0	3,7	4,1	88,7	54,4	9,1	19,2	3,2	3,2
rypiński .....	100,0	1,1	4,8	85,7	53,6	9,2	17,0	7,9	7,9
toruński .....	100,0	12,4	7,2	71,3	39,4	7,8	18,4	8,5	8,5
wąbrzeski .....	100,0	3,8	7,0	79,4	47,1	7,6	18,2	7,4	7,4
włocławski .....	100,0	5,9	6,0	85,1	42,2	8,1	24,6	2,8	2,8
Miasta na prawach powiatu:									
Grudziądz .....	100,0	6,8	15,2	49,3	25,9	4,8	15,9	27,7	27,0
Toruń .....	100,0	9,4	10,0	46,5	25,6	4,7	13,9	31,6	31,3
Włocławek .....	100,0	7,3	16,4	64,2	35,0	6,5	19,8	10,2	10,1

TABL. 5 (17). DOCHODY BUDŻETÓW POWIATÓW I MIAST NA PRAWACH POWIATU WEDŁUG DZIAŁÓW W 2007 R.

WYSZCZEGÓLNIENIE	Ogółem	W tym							
		gospo- darka mieszka- niowa	admini- stracja publiczna	oświata i wycho- wanie	ochrona zdrowia	pomoc społeczna	gospodar- ka komu- nalna i ochrona środowi- ska	kultura i ochrona dziedzic- stwa narod- owego	kultura fizyczna i sport
w tys. zł									
<b>OGÓŁEM .....</b>	<b>3287864,7</b>	<b>113057,2</b>	<b>40954,9</b>	<b>30340,8</b>	<b>54915,6</b>	<b>330758,3</b>	<b>42866,5</b>	<b>28624,5</b>	<b>17182,4</b>
<b>Podregion bydgoski</b>	<b>1498190,1</b>	<b>43558,2</b>	<b>14274,1</b>	<b>14421,5</b>	<b>12565,5</b>	<b>136201,7</b>	<b>3972,7</b>	<b>3933,7</b>	<b>12786,5</b>
Powiaty:									
bydgoski .....	39310,2	534,5	592,9	586,4	22,7	4980,3	–	–	–
inowrocławski .....	103957,3	1197,5	881,0	525,4	2508,6	13273,1	–	608,0	62,8
mogileński .....	35279,3	488,6	147,7	2258,2	582,9	2465,2	1,9	–	–
nakielski .....	52694,0	311,8	313,2	211,8	1199,4	2039,7	–	–	–
sępoleński .....	31462,4	505,7	184,1	622,4	683,3	4953,6	–	–	–
świecki .....	55335,1	1096,4	1205,5	517,1	1357,0	5803,1	565,0	–	–
tucholski .....	42537,7	69,1	292,3	1013,4	715,4	2312,0	–	9,1	–
żniński .....	45540,2	501,5	478,8	236,9	1357,9	6795,8	–	70,0	–
Miasto na prawach powiatu									
Bydgoszcz .....	1092073,9	38853,2	10178,7	8449,9	4138,4	93578,8	3405,7	3246,6	12723,6
<b>Podregion toruńsko- włocławski .....</b>	<b>1789674,6</b>	<b>69499,1</b>	<b>26680,8</b>	<b>15919,3</b>	<b>42350,1</b>	<b>194556,7</b>	<b>38893,8</b>	<b>24690,8</b>	<b>4395,9</b>
Powiaty:									
aleksandrowski ....	33434,9	1058,5	338,0	633,4	1244,1	3415,9	–	–	–
brodnicki .....	47245,9	1284,4	323,5	1516,2	1291,8	2179,4	13,5	–	430,0
chełmiński .....	38571,2	203,2	1659,8	1919,3	670,8	5951,6	–	–	–
golubsko-dobrzyński	26585,1	973,8	337,0	39,3	705,8	513,0	–	–	–
grudziądzki .....	13730,1	42,1	1352,2	15,1	19,8	1575,7	–	–	–
lipnowski .....	33338,3	140,8	1648,4	429,4	979,0	3469,5	–	–	–
radziejowski .....	28923,5	143,2	186,3	258,0	648,8	1717,9	–	–	–
rypiński .....	28497,6	76,0	1152,9	214,0	724,9	1754,2	–	1,0	191,5
toruński .....	51231,5	514,7	2799,1	322,0	1105,0	10657,1	–	–	–
wąbrzeski .....	22320,8	420,4	1155,7	104,6	537,0	2054,8	2,8	–	–
włocławski .....	44650,7	1373,0	2195,9	1350,9	2988,2	8862,9	–	–	–
Miasta na prawach powiatu:									
Grudziądz .....	351370,0	8340,7	4264,9	3659,6	29342,2	45674,3	328,6	3,1	268,8
Toruń .....	688844,9	34016,3	5791,0	1845,8	1708,0	56036,9	38416,0	24486,7	2345,7
Włocławek .....	380930,2	20912,1	3476,0	3611,8	384,7	50693,5	133,0	200,0	1159,9

TABL. 6 (18). STRUKTURA DOCHODÓW BUDŻETÓW POWIATÓW I MIAST NA PRAWACH POWIATU WEDŁUG DZIAŁÓW W 2007 R.

WYSZCZEGÓLNIENIE	Ogółem	W tym							
		gospo- darka mieszka- niowa	admini- stracja publiczna	oświata i wycho- wanie	ochrona zdrowia	pomoc społeczna	gospodar- ka komu- nalna i ochrona środowi- ska	kultura i ochrona dziedzic- stwa narod- owego	kultura fizyczna i sport
		udział w %							
<b>OGÓŁEM</b> .....	<b>100,0</b>	<b>3,4</b>	<b>1,2</b>	<b>0,9</b>	<b>1,7</b>	<b>10,1</b>	<b>1,3</b>	<b>0,9</b>	<b>0,5</b>
<b>Podregion bydgoski</b>	<b>100,0</b>	<b>2,9</b>	<b>1,0</b>	<b>1,0</b>	<b>0,8</b>	<b>9,1</b>	<b>0,3</b>	<b>0,3</b>	<b>0,9</b>
Powiaty:									
bydgoski .....	100,0	1,4	1,5	1,5	0,1	12,7	x	x	x
inowrocławski .....	100,0	1,2	0,8	0,5	2,4	12,8	x	0,6	0,1
mogileński .....	100,0	1,4	0,4	6,4	1,7	7,0	0,0	x	x
nakielski .....	100,0	0,6	0,6	0,4	2,3	3,9	x	x	x
sępoleński .....	100,0	1,6	0,6	2,0	2,2	15,7	x	x	x
świecki .....	100,0	2,0	2,2	0,9	2,5	10,5	1,0	x	x
tucholski .....	100,0	0,2	0,7	2,4	1,7	5,4	x	0,0	x
żniński .....	100,0	1,1	1,1	0,5	3,0	14,9	x	0,2	x
Miasto na prawach powiatu									
Bydgoszcz .....	100,0	3,6	0,9	0,8	0,4	8,6	0,3	0,3	1,2
<b>Podregion toruńsko- włocławski</b> .....	<b>100,0</b>	<b>3,9</b>	<b>1,5</b>	<b>0,9</b>	<b>2,4</b>	<b>10,9</b>	<b>2,2</b>	<b>1,4</b>	<b>0,2</b>
Powiaty:									
aleksandrowski ....	100,0	3,2	1,0	1,9	3,7	10,2	x	x	x
brodnicki .....	100,0	2,7	0,7	3,2	2,7	4,6	0,0	x	0,9
chełmiński .....	100,0	0,5	4,3	5,0	1,7	15,4	x	x	x
golubsko-dobrzyński	100,0	3,7	1,3	0,1	2,7	1,9	x	x	x
grudziądzki .....	100,0	0,3	9,8	0,1	0,1	11,5	x	x	x
lipnowski .....	100,0	0,4	4,9	1,3	2,9	10,4	x	x	x
radziejowski .....	100,0	0,5	0,6	0,9	2,2	5,9	x	x	x
rypiński .....	100,0	0,3	4,0	0,8	2,5	6,2	x	0,0	0,7
toruński .....	100,0	1,0	5,5	0,6	2,2	20,8	x	x	x
wąbrzeski .....	100,0	1,9	5,2	0,5	2,4	9,2	0,0	x	x
włocławski .....	100,0	3,1	4,9	3,0	6,7	19,8	x	x	x
Miasta na prawach powiatu:									
Grudziądz .....	100,0	2,4	1,2	1,0	8,4	13,0	0,1	0,0	0,1
Toruń .....	100,0	4,9	0,8	0,3	0,2	8,1	5,6	3,6	0,3
Włocławek .....	100,0	5,5	0,9	0,9	0,1	13,3	0,0	0,1	0,3

TABL. 7 (19). WYDATKI BUDŻETÓW POWIATÓW I MIAST NA PRAWACH POWIATU WEDŁUG DZIAŁÓW W 2007 R.

WYSZCZEGÓLNIENIE	Ogółem	W tym							
		gospo- darka mieszka- niowa	admini- stracja publiczna	oświata i wycho- wanie	ochrona zdrowia	pomoc społeczna	gospodar- ka komu- nalna i ochrona środowi- ska	kultura i ochrona dziedzic- stwa narod- owego	kultura fizyczna i sport
w tys. zł									
<b>OGÓŁEM .....</b>	<b>3296024,2</b>	<b>52770,9</b>	<b>229563,2</b>	<b>1083599,5</b>	<b>88682,3</b>	<b>534561,0</b>	<b>127116,3</b>	<b>101259,5</b>	<b>84956,5</b>
<b>Podregion bydgoski</b>	<b>1514201,5</b>	<b>9706,3</b>	<b>112210,0</b>	<b>508701,9</b>	<b>28221,1</b>	<b>220899,9</b>	<b>29961,6</b>	<b>34772,7</b>	<b>59718,6</b>
Powiaty:									
bydgoski .....	36522,1	179,1	6482,3	11606,3	24,0	10184,2	–	24,6	46,1
inowrocławski .....	100438,3	650,7	9915,6	40444,7	3234,0	21015,8	–	682,3	681,2
mogileński .....	33771,8	56,2	3404,6	14554,5	897,3	3499,2	–	26,7	13,9
nakielski .....	50348,7	47,3	4912,6	19982,2	4432,9	5439,6	–	99,6	41,1
sępoleński .....	33722,4	165,6	3267,9	13259,3	1025,7	6724,9	–	34,5	28,3
świecki .....	54080,7	297,2	6286,5	18761,9	1930,1	8329,0	–	4,5	22,1
tucholski .....	43144,4	8,9	4872,8	19337,6	1225,5	3616,6	–	206,3	54,3
żniński .....	42875,5	118,7	4674,6	15561,2	1950,0	9293,9	–	130,0	164,1
Miasto na prawach powiatu									
Bydgoszcz .....	1119297,6	8182,6	68393,0	355194,3	13501,6	152796,6	29961,6	33564,2	58667,5
<b>Podregion toruńsko- włocławski .....</b>	<b>1781822,7</b>	<b>43064,7</b>	<b>117353,2</b>	<b>574897,5</b>	<b>60461,2</b>	<b>313661,2</b>	<b>97154,7</b>	<b>66486,8</b>	<b>25237,8</b>
Powiaty:									
aleksandrowski ....	34210,2	309,8	3820,0	11422,9	4085,5	5648,7	–	33,4	28,3
brodnicki .....	45301,7	44,9	5021,8	17889,8	2392,2	3728,6	13,5	63,8	971,6
chełmiński .....	39378,0	147,4	3484,8	13909,6	885,1	8034,5	–	29,0	65,7
golubsko-dobrzyński	25321,3	190,8	2964,8	9410,5	617,7	2240,0	–	55,0	17,3
grudziądzki .....	12970,8	56,9	2854,2	1947,1	39,8	3472,2	21,6	30,7	40,2
lipnowski .....	33862,8	83,1	4161,6	13080,6	1098,4	5298,2	–	31,3	17,9
radziejowski .....	28736,3	41,0	3397,5	12391,0	669,7	2653,6	–	91,3	21,8
rypiński .....	26938,7	19,8	2952,3	12004,2	725,6	2893,1	–	47,5	394,8
toruński .....	50559,7	1263,8	6170,4	10911,4	1151,2	14673,9	–	107,4	93,9
wąbrzeski .....	23172,9	134,8	3499,7	5250,5	617,8	3722,5	1,5	53,1	17,4
włocławski .....	42247,7	39,1	5891,5	11220,9	2988,2	12084,5	–	68,7	26,1
Miasta na prawach powiatu:									
Grudziądz .....	362515,1	960,4	19359,4	100141,2	31485,2	73820,0	7097,2	5768,1	4270,3
Toruń .....	676652,8	14880,7	30819,5	211710,7	11260,2	90915,2	80161,5	53017,6	13877,2
Włocławek .....	379954,6	24892,1	22955,9	143606,9	2444,4	84476,1	9859,4	7089,9	5395,3



TABL. 8 (20). STRUKTURA WYDATKÓW BUDŻETÓW POWIATÓW I MIAST NA PRAWACH POWIATU WEDŁUG DZIAŁÓW W 2007 R.

WYSZCZEGÓLNIENIE	Ogółem	W tym							
		gospo- darka mieszka- niowa	admini- stracja publiczna	oświata i wycho- wanie	ochrona zdrowia	pomoc społeczna	gospodar- ka komu- nalna i ochrona środowi- ska	kultura i ochrona dziedzic- stwa narod- owego	kultura fizyczna i sport
		udział w %							
<b>OGÓŁEM</b> .....	<b>100,0</b>	<b>1,6</b>	<b>7,0</b>	<b>32,9</b>	<b>2,7</b>	<b>16,2</b>	<b>3,9</b>	<b>3,1</b>	<b>2,6</b>
<b>Podregion bydgoski</b>	<b>100,0</b>	<b>0,6</b>	<b>7,4</b>	<b>33,6</b>	<b>1,9</b>	<b>14,6</b>	<b>2,0</b>	<b>2,3</b>	<b>3,9</b>
Powiaty:									
bydgoski .....	100,0	0,5	17,7	31,8	0,1	27,9	x	0,1	0,1
inowrocławski .....	100,0	0,6	9,9	40,3	3,2	20,9	x	0,7	0,7
mogileński .....	100,0	0,2	10,1	43,1	2,7	10,4	x	0,1	0,0
nakielski .....	100,0	0,1	9,8	39,7	8,8	10,8	x	0,2	0,1
sępoleński .....	100,0	0,5	9,7	39,3	3,0	19,9	x	0,1	0,1
świecki .....	100,0	0,5	11,6	34,7	3,6	15,4	x	0,0	0,0
tucholski .....	100,0	0,0	11,3	44,8	2,8	8,4	x	0,5	0,1
żniński .....	100,0	0,3	10,9	36,3	4,5	21,7	x	0,3	0,4
Miasto na prawach powiatu									
Bydgoszcz .....	100,0	0,7	6,1	31,7	1,2	13,7	2,7	3,0	5,2
<b>Podregion toruńsko- włocławski</b> .....	<b>100,0</b>	<b>2,4</b>	<b>6,6</b>	<b>32,3</b>	<b>3,4</b>	<b>17,6</b>	<b>5,5</b>	<b>3,7</b>	<b>1,4</b>
Powiaty:									
aleksandrowski ....	100,0	0,9	11,2	33,4	11,9	16,5	x	0,1	0,1
brodnicki .....	100,0	0,1	11,1	39,5	5,3	8,2	0,0	0,1	2,1
chełmiński .....	100,0	0,4	8,8	35,3	2,2	20,4	x	0,1	0,2
golubsko-dobrzyński	100,0	0,8	11,7	37,2	2,4	8,8	x	0,2	0,1
grudziądzki .....	100,0	0,4	22,0	15,0	0,3	26,8	0,2	0,2	0,3
lipnowski .....	100,0	0,2	12,3	38,6	3,2	15,6	x	0,1	0,1
radziejowski .....	100,0	0,1	11,8	43,1	2,3	9,2	x	0,3	0,1
rypiński .....	100,0	0,1	11,0	44,6	2,7	10,7	x	0,2	1,5
toruński .....	100,0	2,5	12,2	21,6	2,3	29,0	x	0,2	0,2
wąbrzeski .....	100,0	0,6	15,1	22,7	2,7	16,1	0,0	0,2	0,1
włocławski .....	100,0	0,1	13,9	26,6	7,1	28,6	x	0,2	0,1
Miasta na prawach powiatu:									
Grudziądz .....	100,0	0,3	5,3	27,6	8,7	20,4	2,0	1,6	1,2
Toruń .....	100,0	2,2	4,6	31,3	1,7	13,4	11,8	7,8	2,1
Włocławek .....	100,0	6,6	6,0	37,8	0,6	22,2	2,6	1,9	1,4

TABL. 9 (21). WYDATKI BUDŻETÓW POWIATÓW WEDŁUG RODZAJÓW I DZIAŁÓW W 2007 R.

WYSZCZEGÓLNIENIE	Ogółem	W tym					
		dotacje	wydatki bieżące			wydatki majątkowe	
			razem	w tym		razem	w tym inwestycyjne
				wynagrodzenia	zakup materiałów i usług		
w tys. zł							
<b>OGÓŁEM .....</b>	<b>757604,1</b>	<b>42056,1</b>	<b>594267,1</b>	<b>351134,5</b>	<b>137976,7</b>	<b>64223,0</b>	<b>63755,5</b>
w tym:							
Transport i łączność .....	79536,7	1757,5	43595,4	9394,0	31414,5	33912,8	33912,8
Gospodarka mieszkaniowa .....	3855,1	.	2129,9	.	939,7	.	.
Administracja publiczna .....	88035,6	156,0	81033,2	43415,2	25937,6	1898,9	1898,4
Oświata i wychowanie .....	272946,4	9585,4	248264,5	170420,3	32175,6	11466,6	11466,6
Ochrona zdrowia .....	29990,9	401,5	18347,5	3,6	187,7	3552,0	3085,0
Pomoc społeczna i pozostałe zadania w zakresie polityki społecznej .....	162617,3	19960,3	118246,6	71116,8	28911,8	3019,9	3019,9
Kultura i ochrona dziedzictwa narodowego .....	1819,7	1345,6	271,1	.	262,0	.	.
Kultura fizyczna i sport .....	2746,1	724,0	482,9	.	371,0	.	.

TABL. 10 (22). WYDATKI BUDŻETÓW MIAST NA PRAWACH POWIATU WEDŁUG RODZAJÓW I DZIAŁÓW W 2007 R.

WYSZCZEGÓLNIENIE	Ogółem	W tym						
		dotacje	wydatki bieżące			wydatki majątkowe		
			razem	w tym		razem	w tym inwestycyjne	
				wynagrodzenia	pochodne od wynagrodzeń			zakup materiałów i usług
w tys. zł								
<b>OGÓŁEM .....</b>	<b>2538420,1</b>	<b>184324,9</b>	<b>1422949,3</b>	<b>728949,3</b>	<b>142746,1</b>	<b>490355,6</b>	<b>581995,7</b>	<b>562640,3</b>
w tym:								
Rolnictwo i łowiectwo .....	2091,7	35,0	447,4	14,4	.	423,3	1598,6	1598,6
Transport i łączność .....	518944,5	5000,0	239945,1	10320,4	1936,5	225619,4	273896,3	262387,4
Gospodarka mieszkaniowa .....	48915,8	300,0	25353,1	49,1	2,8	22349,4	23244,9	18229,9
Administracja publiczna .....	141527,7	82,3	129763,5	75812,9	13698,1	34221,9	8596,5	6065,0
Oświata i wychowanie .....	810653,0	84022,2	678670,2	469039,4	88623,5	83392,6	45365,8	45365,8
Ochrona zdrowia .....	58691,4	6415,9	18474,8	4768,5	7688,5	5685,4	32891,5	32891,5
Pomoc społeczna i pozostałe zadania w zakresie polityki społecznej .....	429001,1	21462,4	124328,4	72218,5	17569,7	30255,8	3962,9	3962,9
Gospodarka komunalna i ochrona środowiska .....	127079,7	945,7	50912,5	921,5	177,2	49318,8	75193,6	75093,6
Kultura i ochrona dziedzictwa narodowego .....	99439,8	40304,2	5701,3	534,7	2,4	5158,2	53107,6	53107,6
Kultura fizyczna i sport .....	82210,4	18200,7	11758,9	2796,6	492,4	8019,7	51120,9	50920,9

TABL. 11 (23). DOCHODY I WYDATKI BUDŻETÓW POWIATÓW I MIAST NA PRAWACH POWIATU NA 1 MIESZKAŃCA W 2007 R.

WYSZCZEGÓLNIENIE	Dochody		Wydatki		
	ogółem	w tym własne	ogółem	w tym	
				bieżące	inwestycyjne
w zł					
<b>OGÓLEM .....</b>	<b>1591,77</b>	<b>763,84</b>	<b>1595,72</b>	<b>976,60</b>	<b>303,26</b>
<b>Podregion bydgoski .....</b>	<b>1480,22</b>	<b>773,32</b>	<b>1496,04</b>	<b>989,01</b>	<b>241,06</b>
Powiaty:					
bydgoski .....	400,75	190,41	372,32	295,32	16,91
inowrocławski .....	631,01	190,07	609,65	504,37	46,02
mogileński .....	753,78	155,61	721,57	638,85	19,29
nakielski .....	620,32	136,92	592,71	454,57	23,50
sępoleński .....	767,32	142,29	822,44	643,68	91,06
świecki .....	569,91	180,83	556,99	395,31	67,84
tucholski .....	898,39	150,32	911,20	749,25	97,86
żniński .....	653,33	167,13	615,10	496,62	36,67
Miasto na prawach powiatu					
Bydgoszcz .....	3013,47	1853,34	3088,60	1891,75	591,44
<b>Podregion toruńsko- -włocławski .....</b>	<b>1698,95</b>	<b>754,72</b>	<b>1691,49</b>	<b>964,69</b>	<b>363,02</b>
Powiaty:					
aleksandrowski .....	604,41	160,09	618,43	449,28	21,18
brodnicki .....	629,55	193,59	603,64	457,50	90,66
chełmiński .....	750,34	133,20	766,03	457,21	185,91
golubsko-dobrzyński .....	589,77	132,78	561,74	443,06	50,36
grudziądzki .....	357,03	96,50	337,29	269,62	12,28
lipnowski .....	504,64	110,10	512,58	405,89	54,44
radziejowski .....	687,90	126,41	683,45	606,03	21,54
rypiński .....	644,45	131,12	609,20	522,26	47,89
toruński .....	562,59	167,83	555,22	395,98	47,32
wąbrzeski .....	641,33	155,46	665,81	528,53	49,13
włocławski .....	524,12	148,30	495,92	421,96	13,99
Miasta na prawach powiatu:					
Grudziądz .....	3549,59	1335,92	3662,18	1804,12	990,24
Toruń .....	3331,54	1770,59	3272,57	1523,29	1024,86
Włocławek .....	3202,25	1723,69	3194,05	2049,77	322,63

### III BUDŻETY GMIN

TABL. 1 (24). DOCHODY BUDŻETÓW GMIN WEDŁUG RODZAJÓW W 2007 R.

A. OGÓŁEM. DOCHODY WŁASNE

WYSZCZEGÓLNIENIE	Ogółem	W tym dochody własne					
		razem	w tym				dochody z majątku
			udział w podatku od osób prawnych	udział w podatku od osób fizycznych	podatek rolny	podatek od nieruchomości	
w tys. zł							
<b>OGÓŁEM .....</b>	<b>2846633,2</b>	<b>1148474,9</b>	<b>26916,3</b>	<b>385849,5</b>	<b>65563,8</b>	<b>361035,9</b>	<b>88462,0</b>
<b>Podregion bydgoski .....</b>	<b>1435662,3</b>	<b>651412,9</b>	<b>17862,1</b>	<b>222820,9</b>	<b>30064,5</b>	<b>210516,5</b>	<b>51943,0</b>
BYDGOSKI .....	235488,6	121464,7	2961,4	44987,6	3774,9	34138,4	13722,9
<i>Gminy miejsko-wiejskie</i>							
Koronowo .....	47132,7	18454,3	237,5	6207,6	1631,8	6056,6	1151,2
Solec Kujawski .....	43929,2	28759,6	1198,3	7817,5	86,3	7878,8	8532,4
<i>Gminy wiejskie</i>							
Białe Błota .....	34853,6	21432,4	538,1	8822,5	64,1	6832,7	302,3
Dąbrowa Chełmińska .....	16771,9	6452,8	58,4	2114,2	271,0	1401,5	651,4
Dobrcz .....	19815,2	7151,5	48,3	2762,0	804,5	1662,9	551,1
Nowa Wieś Wielka .....	21933,0	11682,5	634,1	3700,9	89,3	4563,6	579,4
Osielsko .....	30821,1	20145,9	238,1	10297,4	121,5	4097,2	1360,3
Sicienko .....	20232,0	7385,7	8,5	3265,5	706,4	1645,2	594,7
INOWROCŁAWSKI .....	344694,3	186270,4	4658,2	64611,6	6368,5	62993,3	15664,7
<i>Gminy miejskie</i>							
Inowrocław .....	157064,3	93689,2	2922,3	39541,4	123,0	27083,9	6686,1
<i>Gminy miejsko-wiejskie</i>							
Gniewkowo .....	28841,6	11866,9	289,4	4052,4	995,1	4254,0	230,3
Janikowo .....	31685,7	19571,0	424,3	5320,1	514,5	7893,2	3476,0
Kruszwica .....	40341,9	19334,8	377,6	5194,7	1615,6	7929,6	2420,2
Pakość .....	18303,1	10301,9	282,6	3209,3	397,0	3569,3	1363,4
<i>Gminy wiejskie</i>							
Dąbrowa Biskupia .....	11513,7	4570,3	11,0	796,3	565,6	1641,6	671,6
Inowrocław .....	28383,0	17515,2	238,0	3920,7	759,6	7338,0	353,7
Rojewo .....	9811,9	3268,4	74,9	705,4	439,2	1272,1	116,2
Złotniki Kujawskie .....	18749,1	6152,6	38,1	1871,4	959,0	2011,4	347,2
MOGILEŃSKI .....	98068,7	44023,5	816,6	13314,2	2996,7	17335,8	1961,9
<i>Gminy miejsko-wiejskie</i>							
Mogilno .....	50832,0	26830,7	669,8	8063,1	1331,0	11102,5	549,2
Strzelno .....	26704,7	10556,7	140,2	3409,9	757,6	4382,0	1088,7
<i>Gminy wiejskie</i>							
Dąbrowa .....	9968,3	3010,7	4,5	1104,6	540,6	627,7	122,6
Jeziora Wielkie .....	10563,7	3625,4	2,1	736,5	367,4	1223,5	201,5
NAKIELSKI .....	176279,9	64320,4	1155,9	25169,2	4055,4	18065,0	5479,3
<i>Gminy miejsko-wiejskie</i>							
Kcynia .....	32393,9	8186,1	44,7	2975,2	1260,9	2002,6	558,9
Mrocza .....	22007,3	4486,4	12,8	1755,4	672,9	984,9	269,6
Nakło nad Notecią .....	62940,7	31004,3	746,6	12603,5	650,6	9219,3	3097,5
Szubin .....	45381,8	16787,1	347,5	6454,1	773,3	4936,5	1382,5
<i>Gminy wiejskie</i>							
Sadki .....	13556,1	3856,5	4,2	1380,9	697,7	921,7	170,7

TABL. 1 (24). DOCHODY BUDŻETÓW GMIN WEDŁUG RODZAJÓW W 2007 R. (cd.)

## A. OGÓŁEM. DOCHODY WŁASNE (cd.)

WYSZCZEGÓLNIENIE	Ogółem	W tym dochody własne					
		razem	w tym				
			udział w podatku od osób prawnych	udział w podatku od osób fizycznych	podatek rolny	podatek od nieru- chomości	dochody z majątku
w tys. zł							
SĘPOLEŃSKI .....	87766,4	26045,2	420,8	8984,2	2481,7	7729,3	1705,3
<i>Gminy miejsko-wiejskie</i>							
Kamień Krajeński .....	16250,8	3879,2	17,1	1173,8	588,3	996,5	470,4
Sępólno Krajeńskie .....	32967,0	12176,3	361,7	4115,4	560,2	3807,1	825,0
Więcbork .....	26649,0	7295,6	35,5	3021,8	657,1	2181,6	282,6
<i>Gminy wiejskie</i>							
Sośno .....	11899,6	2694,0	6,6	673,1	676,1	744,1	127,3
ŚWIECKI .....	234361,0	109569,9	4148,8	35956,1	4041,7	38462,5	9262,7
<i>Gminy miejsko-wiejskie</i>							
Nowe .....	21469,0	9109,4	107,9	4166,8	355,9	3005,8	171,9
Świecie .....	92267,0	58265,9	3578,7	17643,9	623,4	24317,9	3387,9
<i>Gminy wiejskie</i>							
Bukowiec .....	11307,6	3554,0	42,8	1265,6	465,8	1208,7	69,3
Dragacz .....	18818,7	10711,2	61,0	1682,4	268,5	1890,4	4466,6
Drzycim .....	10723,9	3614,5	36,0	1076,0	278,5	1631,1	158,7
Jeżewo .....	15598,5	4660,7	54,7	1903,2	374,4	1194,7	337,8
Lniano .....	9534,1	2653,3	17,9	1155,5	149,7	657,1	83,6
Osie .....	13672,5	5952,2	178,7	2434,3	111,9	1884,2	344,9
Pruszcz .....	19279,8	5891,4	62,1	2759,4	862,5	1315,5	66,2
Świekatowo .....	8435,4	1802,4	-0,7	612,3	197,4	382,8	84,1
Warlubie .....	13254,4	3354,8	9,8	1256,9	353,7	974,3	91,6
TUCHOLSKI .....	110953,9	34493,1	477,0	11542,0	2030,0	9305,1	1773,9
<i>Gminy miejsko-wiejskie</i>							
Tuchola .....	41793,3	17782,4	360,2	6119,5	554,5	5059,2	983,3
<i>Gminy wiejskie</i>							
Cekcyn .....	15905,9	4087,2	25,5	1315,3	140,7	990,5	127,2
Gostycyn .....	13144,1	2776,9	9,1	967,2	550,9	575,7	82,0
Kęsowo .....	12875,7	2752,2	4,0	734,3	447,4	420,6	91,8
Lubiewo .....	14961,0	3540,4	27,1	1148,1	283,5	1116,1	240,6
Śliwice .....	12273,8	3554,0	51,1	1257,5	53,2	1143,0	249,0
ŻNIŃSKI .....	148049,6	65225,8	3223,5	18256,0	4315,6	22487,2	2372,4
<i>Gminy miejsko-wiejskie</i>							
Barcin .....	36860,3	22245,5	2709,8	4467,1	325,2	10286,7	543,8
Janowiec Wielkopolski .....	17485,8	5136,6	139,2	1840,1	727,7	1526,7	58,8
Łabiszyn .....	20515,3	5673,1	20,7	2096,0	292,8	1635,9	240,0
Żnin .....	46246,4	22659,2	336,2	7646,5	1745,1	7098,3	782,3
<i>Gminy wiejskie</i>							
Gąsawa .....	12011,1	4772,1	2,1	867,8	592,4	984,4	583,4
Rogowo .....	14930,7	4739,3	15,4	1338,6	632,4	955,2	164,1

TABL. 1 (24). DOCHODY BUDŻETÓW GMIN WEDŁUG RODZAJÓW W 2007 R. (cd.)

## A. OGÓŁEM. DOCHODY WŁASNE (cd.)

WYSZCZEGÓLNIENIE	Ogółem	W tym dochody własne					
		razem	w tym				
			udział w podatku od osób prawnych	udział w podatku od osób fizycznych	podatek rolny	podatek od nieru- chomości	dochody z majątku
w tys. zł							
<b>Podregion toruńsko- włocławski .....</b>	<b>1410970,9</b>	<b>497062,0</b>	<b>9054,2</b>	<b>163028,6</b>	<b>35499,3</b>	<b>150519,4</b>	<b>36519,1</b>
ALEKSANDROWSKI .....	119676,2	51218,4	922,0	15404,0	2016,5	16563,0	4273,4
<i>Gminy miejskie</i>							
Aleksandrów Kujawski .....	23786,0	10272,5	408,8	4051,0	4,7	3193,5	401,6
Ciechocinek .....	28380,5	18469,9	350,7	5282,0	36,2	4003,3	2609,9
Nieszawa .....	4731,4	1724,4	30,2	621,9	55,4	550,4	227,4
<i>Gminy wiejskie</i>							
Aleksandrów Kujawski .....	21061,0	5951,0	76,9	2299,4	431,8	1801,1	161,5
Bądkowo .....	8769,4	3612,0	6,7	802,0	440,6	1773,2	161,3
Koneck .....	7100,6	1608,2	12,2	403,9	298,8	570,8	102,7
Raciążek .....	6255,1	1562,4	1,9	587,3	164,8	429,4	17,4
Waganiec .....	10249,3	3475,0	22,5	807,3	251,5	1165,5	400,6
Zakrzewo .....	9343,0	4543,1	12,1	549,2	332,8	3075,8	191,0
BRODNICKI .....	170298,9	63792,6	1656,9	23149,1	3829,5	16814,0	5684,2
<i>Gminy miejskie</i>							
Brodnica .....	61588,4	35108,5	1501,4	14630,2	27,5	10267,6	3179,6
<i>Gminy miejsko-wiejskie</i>							
Górzno .....	8813,1	2377,4	28,8	662,6	202,9	651,9	235,5
Jabłonowo Pomorskie .....	19764,7	5086,1	39,6	1653,3	759,6	1310,3	529,9
<i>Gminy wiejskie</i>							
Bartniczka .....	9784,4	2681,8	1,4	1188,8	320,1	509,0	76,5
Bobrowo .....	13545,6	3643,8	3,4	873,8	741,0	898,5	417,1
Brodnica .....	14460,8	6130,8	34,7	1675,8	561,9	1173,0	797,9
Brzozie .....	9985,8	2265,0	1,8	613,8	241,4	462,4	86,3
Osiek .....	9712,7	1830,7	29,5	541,8	460,2	470,8	124,2
Świedziebnia .....	12444,0	2221,8	6,0	549,1	307,3	329,3	59,3
Zbiczno .....	10199,5	2446,8	10,3	760,0	207,6	741,2	177,9
CHEŁMIŃSKI .....	108876,8	42752,8	314,9	15047,5	3631,9	11719,8	2331,1
<i>Gminy miejskie</i>							
Chełmno .....	39725,1	19657,2	244,5	9087,1	26,0	5227,5	610,5
<i>Gminy wiejskie</i>							
Chełmno .....	12043,8	3243,7	3,0	752,2	488,4	1108,8	142,4
Kijewo Królewskie .....	9343,2	3797,3	30,2	1038,2	536,9	1054,4	252,4
Lisewo .....	10813,0	3681,7	10,0	909,8	763,6	1007,8	116,3
Papowo Biskupie .....	9595,9	2638,1	2,5	635,0	639,4	633,0	184,1
Stolno .....	11919,0	4373,4	12,0	915,1	720,9	1066,4	663,0
Unisław .....	15436,9	5361,4	12,7	1710,1	456,7	1621,9	362,4
GOLUBSKO-DOBRZYŃSKI	107255,3	35208,3	405,3	11478,4	2783,2	9083,1	5623,5
<i>Gminy miejskie</i>							
Golub-Dobrzyń .....	30763,8	16132,1	320,7	5701,9	16,0	4218,8	3486,8
<i>Gminy miejsko-wiejskie</i>							
Kowalewo Pomorskie .....	27246,8	8402,8	48,9	2685,9	778,5	2396,9	1169,7
<i>Gminy wiejskie</i>							
Ciechocin .....	9843,1	2374,8	5,3	627,8	361,4	584,4	242,1
Golub-Dobrzyń .....	20070,9	4405,2	8,9	1529,0	822,9	853,3	493,6
Radomin .....	8914,0	1970,5	18,1	489,2	402,1	524,6	145,4
Zbójno .....	10416,6	1922,8	3,4	444,7	402,3	505,2	86,0

TABL. 1 (24). DOCHODY BUDŻETÓW GMIN WEDŁUG RODZAJÓW W 2007 R. (cd.)

## A. OGÓŁEM. DOCHODY WŁASNE (cd.)

WYSZCZEGÓLNIENIE	Ogółem	W tym dochody własne					
		razem	w tym				dochody z majątku
			udział w podatku od osób prawnych	udział w podatku od osób fizycznych	podatek rolny	podatek od nieruchomości	
w tys. zł							
GRUDZIĄDZKI .....	88776,9	30415,3	250,3	8025,8	4250,0	9969,4	2041,5
<i>Gminy miejsko-wiejskie</i>							
Łasin .....	19010,0	6011,1	157,8	1512,1	894,2	2073,2	153,7
Radzyń Chełmiński .....	13705,4	4235,3	59,1	764,9	740,5	946,2	339,1
<i>Gminy wiejskie</i>							
Grudziądz .....	23128,5	10205,1	19,7	3473,2	553,7	4301,1	293,4
Gruża .....	13522,0	4512,9	8,9	1097,4	916,9	1163,2	650,0
Rogóźno .....	8947,7	3482,0	3,0	593,7	585,9	989,9	449,1
Świecie nad Osą .....	10463,3	1968,8	1,8	584,5	558,9	495,8	156,2
LIPNOWSKI .....	156421,6	43090,3	648,6	13677,4	2557,4	15023,5	1822,2
<i>Gminy miejskie</i>							
Lipno .....	32951,3	10777,7	458,2	4751,5	21,7	3133,0	295,7
<i>Gminy miejsko-wiejskie</i>							
Dobrzyń nad Wisłą .....	18592,0	4924,5	5,6	1515,6	668,4	1393,3	828,9
Skepe .....	19138,3	5514,5	147,6	1881,6	102,1	1323,3	160,8
<i>Gminy wiejskie</i>							
Bobrowniki .....	7916,9	2492,9	0,3	440,7	47,4	1621,0	21,5
Chrostkowo .....	7959,9	1659,9	2,8	315,6	228,3	355,3	45,6
Kikół .....	16454,4	4475,3	17,4	1380,9	526,7	771,9	110,0
Lipno .....	26558,0	5306,7	7,2	1677,9	497,7	1847,6	148,1
Tłuchowo .....	10891,9	3718,1	4,1	832,0	149,5	2227,7	71,8
Wielgie .....	15958,9	4220,7	5,3	881,6	315,6	2350,4	139,8
RADZIEJOWSKI .....	95387,8	26466,8	258,0	9096,2	2720,7	8592,7	981,1
<i>Gminy miejskie</i>							
Radziejów .....	13607,4	6856,6	207,8	2749,4	23,2	1904,2	291,9
<i>Gminy miejsko-wiejskie</i>							
Piotrków Kujawski .....	23629,6	5305,8	-22,3	1686,1	488,1	2123,7	168,6
<i>Gminy wiejskie</i>							
Bytów .....	8291,5	1656,4	1,0	525,0	342,6	530,3	61,1
Dobre .....	11808,8	3126,9	35,4	910,9	348,7	1262,3	109,4
Osięciny .....	17338,0	3886,2	32,3	1554,6	491,0	1161,9	179,3
Radziejów .....	8303,7	2973,1	-0,4	976,5	698,0	761,7	75,9
Topólka .....	12408,8	2661,9	4,2	693,8	329,0	848,5	94,9
RYPIŃSKI .....	94378,8	31845,9	1099,1	11842,1	1503,6	9522,4	1019,5
<i>Gminy miejskie</i>							
Rypin .....	34277,5	16934,3	844,1	7381,1	49,7	4716,9	516,3
<i>Gminy wiejskie</i>							
Brzuze .....	11819,3	3864,2	172,2	917,0	448,4	1282,5	204,8
Rogowo .....	10911,0	2319,5	0,8	733,2	95,5	712,8	23,8
Rypin .....	15044,2	4688,0	31,2	1303,8	402,2	1945,2	105,4
Skrwilno .....	13427,4	2373,2	1,9	984,6	114,5	486,1	141,1
Wąpielsk .....	8899,4	1666,7	48,9	522,4	393,3	378,9	28,1

TABL. 1 (24). DOCHODY BUDŻETÓW GMIN WEDŁUG RODZAJÓW W 2007 R. (cd.)

## A. OGÓŁEM. DOCHODY WŁASNE (dok.)

WYSZCZEGÓLNIENIE	Ogółem	W tym dochody własne					
		razem	w tym				
			udział w podatku od osób prawnych	udział w podatku od osób fizycznych	podatek rolny	podatek od nieru- chomości	dochody z majątku
w tys. zł							
TORUŃSKI .....	200897,6	80829,2	954,5	26848,8	4419,5	24338,8	6156,1
<i>Gminy miejskie</i>							
Chelmża .....	31000,0	14581,5	184,9	4237,1	32,6	5489,8	3240,2
<i>Gminy wiejskie</i>							
Chelmża .....	19323,5	5439,9	5,1	1561,8	1281,0	1474,4	293,4
Czernikowo .....	21839,6	3634,5	8,7	1450,7	396,6	1037,0	118,3
Lubicz .....	34684,3	17490,8	453,5	6935,3	308,9	5479,3	996,6
Łubianka .....	13599,9	4077,6	76,2	985,5	593,5	1129,4	440,5
Łysomice .....	21524,5	10931,4	109,1	3666,1	699,4	3486,1	643,7
Obrowo .....	22713,4	7695,0	10,2	2420,4	428,0	1762,6	219,7
Wielka Nieszawka .....	11844,6	8081,4	66,7	1662,8	72,0	2730,4	45,5
Zławieś Wielka .....	24367,9	8897,2	40,0	3929,0	607,5	1749,8	158,1
WĄBRZESKI .....	77824,4	29750,1	1177,5	9364,8	3035,3	8482,5	1668,4
<i>Gminy miejskie</i>							
Wąbrzeźno .....	29206,2	15299,5	1154,2	5271,9	27,3	5234,5	823,5
<i>Gminy wiejskie</i>							
Dębowa Łąka .....	7488,6	1738,2	2,0	458,3	502,7	466,2	98,2
Książki .....	11770,2	3394,1	15,1	669,1	606,3	455,9	217,9
Pluźnica .....	11704,1	4022,1	5,8	907,5	894,1	1021,6	176,6
Wąbrzeźno .....	17655,3	5296,2	0,4	2057,9	1004,9	1304,4	352,2
WŁOCŁAWSKI .....	191176,6	61692,3	1367,2	19094,5	4751,5	20410,3	4918,2
<i>Gminy miejskie</i>							
Kowal .....	8589,1	2828,4	32,8	1096,6	58,7	570,5	635,9
<i>Gminy miejsko-wiejskie</i>							
Brześć Kujawski .....	26769,6	12559,2	361,9	2742,3	797,3	4520,9	1069,6
Chodecz .....	13588,6	3642,4	44,4	1399,0	367,6	1293,3	40,5
Izbica Kujawska .....	16795,4	3464,6	4,0	1204,2	336,0	1163,9	78,4
Lubień Kujawski .....	17356,6	6286,0	4,1	1355,1	523,5	1494,8	1627,9
Lubraniec .....	20844,1	5361,9	9,7	1918,9	857,4	1293,6	418,8
<i>Gminy wiejskie</i>							
Baruchowo .....	8309,3	1666,2	2,5	457,7	139,5	670,7	64,8
Boniewo .....	7694,7	1671,1	2,0	516,7	332,3	393,1	134,0
Choceń .....	18009,4	3429,0	30,6	1368,2	328,7	840,5	333,3
Fabianki .....	18000,6	6952,9	61,8	3476,6	233,3	2181,1	91,5
Kowal .....	8097,8	1808,9	0,1	591,4	335,3	347,2	283,2
Lubanie .....	12119,8	6555,5	767,9	990,9	256,6	4212,0	6,8
Włocławek .....	15001,9	5466,2	45,3	1976,7	185,2	1428,6	133,4



TABL. 1 (24). DOCHODY BUDŻETÓW GMIN WEDŁUG RODZAJÓW W 2007 R. (cd.)

## B. DOTACJE I SUBWENCJE

WYSZCZEGÓLNIENIE	Dotacje celowe z budżetu państwa			Dotacje otrzymane z funduszy celowych	Dotacje celowe otrzymane na zadania porozumień	Subwencja ogólna	
	razem	w tym				ogółem	w tym część oświatowa
		na zadania z zakresu administracji rządowej	na zadania własne				
w tys. zł							
<b>OGÓŁEM .....</b>	<b>650261,1</b>	<b>493666,0</b>	<b>156076,5</b>	<b>5927,7</b>	<b>14924,2</b>	<b>966040,1</b>	<b>709001,3</b>
<b>Podregion bydgoski .....</b>	<b>304252,4</b>	<b>236496,0</b>	<b>67515,0</b>	<b>2666,3</b>	<b>4416,5</b>	<b>449212,6</b>	<b>345124,7</b>
BYDGOSKI .....	38797,3	31601,9	7121,1	353,7	1323,4	68887,8	54873,1
<i>Gminy miejsko-wiejskie</i>							
Koronowo .....	10079,8	8459,4	1615,4	–	282,8	17479,8	11332,8
Solec Kujawski .....	5923,8	4609,5	1310,4	62,0	114,9	7714,5	6655,9
<i>Gminy wiejskie</i>							
Białe Błota .....	4443,3	3805,4	630,8	26,0	50,3	8870,2	8699,8
Dąbrowa Chełmińska .....	3552,5	2701,7	850,2	–	164,7	6177,2	4609,4
Dobrcz .....	4386,4	3620,5	761,8	86,5	299,1	7861,6	5844,9
Nowa Wieś Wielka .....	3823,5	3003,7	769,1	22,0	86,4	6276,0	5613,7
Osielsko .....	2628,3	2084,3	541,0	14,0	25,9	6228,7	5821,9
Sicienko .....	3959,7	3317,5	642,3	143,2	299,4	8279,7	6294,7
INOWROCŁAWSKI .....	66551,3	51102,8	15439,5	476,1	483,0	85043,3	74865,2
<i>Gminy miejskie</i>							
Inowrocław .....	28544,3	21188,8	7349,5	89,3	262,3	31104,1	28257,6
<i>Gminy miejsko-wiejskie</i>							
Gniewkowo .....	6560,1	5197,2	1362,9	215,0	138,2	9541,9	8003,0
Janikowo .....	5138,0	4195,0	943,0	10,0	–	6918,0	6825,5
Kruszwica .....	8324,3	6625,7	1698,6	34,6	–	11511,6	9847,9
Pakość .....	3879,8	3216,4	663,4	47,0	–	4067,4	3812,1
<i>Gminy wiejskie</i>							
Dąbrowa Biskupia .....	2664,4	2107,1	557,2	21,2	–	4225,7	3364,2
Inowrocław .....	4729,7	3723,6	1006,1	–	25,0	6026,5	6026,5
Rojewo .....	2491,9	1860,0	630,9	–	40,0	4011,6	2980,7
Złotniki Kujawskie .....	4218,8	2989,0	1227,8	59,0	17,5	7636,6	5747,5
MOGILEŃSKI .....	21807,4	17864,9	3933,5	275,8	40,6	31130,1	25206,0
<i>Gminy miejsko-wiejskie</i>							
Mogilno .....	10558,7	9063,1	1487,6	241,8	19,7	12919,4	11519,2
Strzelno .....	6372,3	4782,6	1588,7	–	3,5	9621,0	7576,0
<i>Gminy wiejskie</i>							
Dąbrowa .....	2333,2	1983,4	349,8	–	0,1	4245,9	3283,7
Jeziora Wielkie .....	2543,2	2035,9	507,3	34,0	17,3	4343,8	2827,1
NAKIELSKI .....	42696,3	33094,2	9585,6	439,9	736,7	67231,5	46494,0
<i>Gminy miejsko-wiejskie</i>							
Kcynia .....	8721,4	6468,1	2252,7	63,0	95,1	15328,3	10706,0
Mrocza .....	5936,9	4204,8	1732,1	335,4	19,5	10565,0	6892,1
Nakło nad Notecią .....	12958,5	10947,6	1997,9	10,0	154,2	18622,7	15038,0
Szubin .....	11446,2	8583,0	2860,2	–	50,4	17098,2	10933,7
<i>Gminy wiejskie</i>							
Sadki .....	3633,3	2890,6	742,7	31,5	417,5	5617,3	2924,2

TABL. 1 (24). DOCHODY BUDŻETÓW GMIN WEDŁUG RODZAJÓW W 2007 R. (cd.)

## B. DOTACJE I SUBWENCJE (cd.)

WYSZCZEGÓLNIENIE	Dotacje celowe z budżetu państwa			Dotacje otrzymane z funduszy celowych	Dotacje celowe otrzymane na zadania porozumień	Subwencja ogólna	
	razem	w tym				ogółem	w tym część oświatowa
		na zadania z zakresu administracji rządowej	na zadania własne				
w tys. zł							
SĘPOLEŃSKI .....	25158,7	18047,0	7087,1	106,8	203,4	35602,7	22198,1
<i>Gminy miejsko-wiejskie</i>							
Kamień Krajeński .....	5550,5	3388,2	2161,3	–	10,3	6807,8	4200,1
Sępólno Krajeńskie .....	8374,1	6300,0	2072,1	16,7	93,7	11970,1	7739,0
Więcbork .....	7549,5	5798,7	1729,2	46,9	78,4	11367,9	6934,7
<i>Gminy wiejskie</i>							
Sośno .....	3684,5	2560,0	1124,5	43,2	21,0	5456,8	3324,3
ŚWIECKI .....	48143,4	37672,1	10454,3	518,7	677,1	70398,0	55005,2
<i>Gminy miejsko-wiejskie</i>							
Nowe .....	5569,7	4127,6	1442,2	84,0	14,4	6602,4	4914,1
Świecie .....	14661,7	11237,4	3419,7	25,0	–	14801,3	13973,4
<i>Gminy wiejskie</i>							
Bukowiec .....	2941,4	2235,4	702,0	56,0	33,9	4622,1	3614,3
Dragacz .....	3311,9	2548,0	761,0	–	23,2	4772,4	3686,3
Drzycim .....	2610,3	2103,6	504,8	–	6,6	4488,0	3499,6
Jeżewo .....	3747,9	2856,1	891,8	165,5	16,3	6920,3	4779,3
Lnianko .....	2429,6	1963,7	462,9	24,0	13,3	4155,0	3042,1
Osie .....	2868,1	2334,6	533,5	101,1	42,8	4708,3	4086,6
Pruszcz .....	4470,8	3788,9	681,4	2,0	54,4	8861,2	6443,0
Świekatowo .....	2234,1	1714,0	520,1	1,0	47,6	4350,3	2922,3
Warlubie .....	3298,0	2763,0	535,0	60,0	424,6	6117,0	4044,3
TUCHOLSKI .....	28423,1	21832,7	6542,3	223,1	282,4	42184,5	29123,9
<i>Gminy miejsko-wiejskie</i>							
Tuchola .....	11324,3	9011,3	2303,7	34,2	45,0	12187,8	8723,6
<i>Gminy wiejskie</i>							
Cekcyn .....	3708,3	2828,7	878,7	40,4	35,2	6710,9	4310,1
Gostycyn .....	3001,3	2387,8	611,5	1,5	16,7	6286,5	4232,7
Kęsowo .....	3369,8	2366,6	982,4	–	24,6	5954,4	4197,3
Lubiewo .....	3600,3	2522,3	1078,0	147,0	32,7	5985,8	3979,6
Śliwice .....	3418,9	2715,9	688,0	–	128,2	5059,1	3680,5
ŻNIŃSKI .....	32675,1	25280,3	7351,8	272,2	669,9	48734,7	37359,2
<i>Gminy miejsko-wiejskie</i>							
Barcin .....	6735,0	5630,0	1104,9	–	2,0	7809,7	7238,0
Janowiec Wielkopolski .....	4309,4	3232,7	1076,7	90,7	17,4	7868,1	5475,9
Łabiszyn .....	5004,3	3475,0	1526,3	63,8	400,0	9359,1	6219,9
Żnin .....	10959,5	8330,9	2588,6	71,8	154,6	12346,3	10753,2
<i>Gminy wiejskie</i>							
Gąsawa .....	2510,5	1889,2	621,2	44,9	71,4	4612,3	3211,8
Rogowo .....	3156,4	2722,4	434,0	1,1	24,5	6739,2	4460,4

TABL. 1 (24). DOCHODY BUDŻETÓW GMIN WEDŁUG RODZAJÓW W 2007 R. (cd.)

## B. DOTACJE I SUBWENCJE (cd.)

WYSZCZEGÓLNIENIE	Dotacje celowe z budżetu państwa			Dotacje otrzymane z funduszy celowych	Dotacje celowe otrzymane na zadania poro-zumień	Subwencja ogólna	
	razem	w tym				ogółem	w tym część oświatowa
		na zadania z zakresu administracji rządowej	na zadania własne				
w tys. zł							
<b>Podregion toruńsko-włocławski .....</b>	<b>346008,7</b>	<b>257170,0</b>	<b>88561,5</b>	<b>3261,4</b>	<b>10507,7</b>	<b>516827,5</b>	<b>363876,6</b>
ALEKSANDROWSKI .....	29349,1	20460,5	8871,5	334,8	1061,5	37293,5	26472,6
<i>Gminy miejskie</i>							
Aleksandrów Kujawski .....	6335,1	4711,4	1621,7	–	59,7	6835,3	5229,0
Ciechocinek .....	5984,1	2893,3	3088,8	188,0	154,6	3496,6	3496,6
Nieszawa .....	1097,0	699,0	398,0	13,0	124,6	1771,4	1351,8
<i>Gminy wiejskie</i>							
Aleksandrów Kujawski .....	5839,0	4401,8	1436,1	54,6	415,6	8779,5	4843,4
Bądkowo .....	1998,5	1593,8	404,7	25,5	–	3133,3	2547,9
Koneck .....	1876,2	1427,9	444,3	–	22,5	3593,7	2159,9
Raciążek .....	1862,3	1278,8	583,5	–	261,0	2569,4	1363,3
Waganiec .....	2281,2	1774,0	499,0	–	23,5	4469,6	3165,3
Zakrzewo .....	2075,8	1680,5	395,4	53,6	–	2644,6	2315,3
BRODNICKI .....	39281,0	29892,1	9357,9	79,8	1817,8	62682,0	44582,9
<i>Gminy miejskie</i>							
Brodnica .....	10952,4	8962,2	1986,2	36,4	375,6	13615,5	12993,2
<i>Gminy miejsko-wiejskie</i>							
Górzno .....	1888,3	1474,6	406,6	–	25,8	3999,6	2714,3
Jabłonowo Pomorskie .....	5345,3	4115,7	1229,7	–	81,3	9175,7	6020,7
<i>Gminy wiejskie</i>							
Bartniczka .....	2652,4	1957,3	695,1	–	–	4357,2	3276,7
Bobrowo .....	3233,9	2474,2	758,6	43,4	148,7	6281,1	4161,4
Brodnica .....	3655,9	2848,8	807,1	–	50,7	4604,1	2449,8
Brzozie .....	2898,2	1706,7	1189,8	–	69,7	4752,9	3011,1
Osiek .....	2621,7	1700,0	913,8	–	687,9	4556,9	2844,8
Świedziebnia .....	3336,1	2496,8	830,9	–	108,4	6775,1	4228,1
Zbiczno .....	2696,8	2155,8	540,0	–	269,6	4563,9	2882,8
CHEŁMIŃSKI .....	25878,1	19319,3	6532,8	261,7	567,8	36097,7	27256,9
<i>Gminy miejskie</i>							
Chełmno .....	8696,4	6672,3	2018,0	19,7	86,4	9554,6	7436,0
<i>Gminy wiejskie</i>							
Chełmno .....	3608,0	2207,4	1400,6	56,0	41,4	5094,7	3356,4
Kijewo Królewskie .....	1924,9	1535,4	389,4	58,5	110,6	3169,6	2634,8
Lisewo .....	2559,7	1976,5	578,2	16,5	83,9	4371,7	3249,0
Papowo Biskupie .....	2719,1	2156,7	561,4	57,9	56,8	4034,9	2526,2
Stolno .....	3156,4	2321,7	832,7	52,1	21,9	4025,4	3402,9
Unisław .....	3213,6	2449,2	752,5	1,0	167,0	5846,8	4651,5
GOLUBSKO-DOBRZYŃSKI	24874,1	19065,3	5780,9	142,2	1627,0	38678,2	25363,9
<i>Gminy miejskie</i>							
Golub-Dobrzyń .....	6439,8	5254,6	1185,3	–	74,8	7241,2	5350,7
<i>Gminy miejsko-wiejskie</i>							
Kowalewo Pomorskie .....	6010,6	4451,0	1531,7	117,5	21,4	10240,9	7344,5
<i>Gminy wiejskie</i>							
Ciechocin .....	2315,1	1888,2	426,9	–	346,5	4216,9	2686,0
Golub-Dobrzyń .....	5044,2	3752,8	1291,3	–	167,3	7736,8	4479,8
Radomin .....	2188,4	1690,4	498,0	24,8	529,9	4186,2	2587,1
Zbójno .....	2876,0	2028,3	847,7	–	487,0	5056,3	2915,8

TABL. 1 (24). DOCHODY BUDŻETÓW GMIN WEDŁUG RODZAJÓW W 2007 R. (cd.)

## B. DOTACJE I SUBWENCJE (cd.)

WYSZCZEGÓLNIENIE	Dotacje celowe z budżetu państwa			Dotacje otrzymane z funduszy celowych	Dotacje celowe otrzymane na zadania porozumień	Subwencja ogólna	
	razem	w tym				ogółem	w tym część oświatowa
		na zadania z zakresu administracji rządowej	na zadania własne				
w tys. zł							
GRUDZIĄDZKI .....	22473,6	16029,9	6378,7	108,9	231,6	32952,3	23943,7
<i>Gminy miejsko-wiejskie</i>							
Łasin .....	4497,7	3394,9	1085,8	11,5	54,0	7836,2	5741,1
Radzyń Chełmiński .....	3675,9	2305,7	1362,8	27,5	18,5	5354,4	4013,9
<i>Gminy wiejskie</i>							
Grudziądz .....	5305,5	3705,8	1597,7	46,9	0,8	6259,4	4994,0
Gruta .....	3587,3	2586,8	970,0	–	48,0	5366,4	3964,2
Rogóżno .....	2010,6	1603,4	406,2	–	–	3195,3	2141,3
Świecie nad Osą .....	3396,7	2433,3	956,3	23,0	110,3	4940,5	3089,2
LIPNOWSKI .....	42596,1	29689,2	12848,6	254,5	1049,6	64158,4	43173,6
<i>Gminy miejskie</i>							
Lipno .....	9471,8	6416,2	3000,6	–	4,0	9275,3	6442,5
<i>Gminy miejsko-wiejskie</i>							
Dobrzyń nad Wisłą .....	5033,8	3300,8	1733,0	–	16,6	8466,2	5938,7
Skepe .....	5155,0	3635,1	1519,9	34,0	201,1	8121,0	5170,5
<i>Gminy wiejskie</i>							
Bobrowniki .....	2304,0	1492,9	808,1	84,0	–	2941,9	2224,6
Chrostkowo .....	1867,8	1337,7	530,1	–	–	4231,2	2763,3
Kikół .....	4516,5	3213,8	1302,7	1,0	409,3	6957,5	4361,7
Lipno .....	6904,1	5062,0	1841,8	34,5	401,1	13439,9	8175,0
Tłuchowo .....	2804,8	2127,2	677,6	67,0	–	4036,4	3285,7
Wielgie .....	4538,3	3103,5	1434,7	34,0	17,5	6688,9	4811,5
RADZIEJOWSKI .....	29983,9	25482,4	4489,4	309,6	1006,8	36569,2	25293,4
<i>Gminy miejskie</i>							
Radziejów .....	3605,7	3113,7	492,0	30,0	72,2	3043,0	2920,1
<i>Gminy miejsko-wiejskie</i>							
Piotrków Kujawski .....	8413,7	7452,5	951,2	96,5	334,6	9474,9	6561,9
<i>Gminy wiejskie</i>							
Bytów .....	2837,6	2309,6	528,0	4,7	64,6	3586,9	2098,9
Dobre .....	3432,7	2788,8	642,9	56,0	3,0	4984,8	3916,0
Osięciny .....	5199,8	4302,4	897,4	40,0	437,5	7772,9	5144,5
Radziejów .....	2588,7	2126,0	462,6	–	77,4	2462,9	1487,1
Topólka .....	3905,7	3389,3	515,4	82,4	17,4	5243,8	3164,8
RYPIŃSKI .....	24110,8	17859,7	6251,1	381,0	173,6	34556,7	23463,9
<i>Gminy miejskie</i>							
Rypin .....	7801,5	5932,6	1868,9	150,0	131,9	7440,3	6590,1
<i>Gminy wiejskie</i>							
Brzuze .....	2829,5	2094,1	735,4	59,6	3,9	4613,5	3190,6
Rogowo .....	2872,3	2133,7	738,5	85,0	–	5467,1	3157,5
Rypin .....	4361,2	3195,2	1165,9	57,6	–	5721,1	3840,6
Skrwilno .....	3481,4	2619,0	862,4	–	17,5	7341,9	4002,7
Wąpielsk .....	2765,0	1885,1	879,9	28,9	20,3	3972,8	2682,4

TABL. 1 (24). DOCHODY BUDŻETÓW GMIN WEDŁUG RODZAJÓW W 2007 R. (dok.)

## B. DOTACJE I SUBWENCJE (dok.)

WYSZCZEGÓLNIENIE	Dotacje celowe z budżetu państwa			Dotacje otrzymane z funduszy celowych	Dotacje celowe otrzymane na zadania porozumień	Subwencja ogólna	
	razem	w tym				ogółem	w tym część oświatowa
		na zadania z zakresu administracji rządowej	na zadania własne				
w tys. zł							
TORUŃSKI .....	43202,1	32214,2	10978,4	399,8	815,4	71034,8	52130,9
<i>Gminy miejskie</i>							
Chelmża .....	7413,5	5570,6	1842,4	9,8	55,4	8831,4	5149,6
<i>Gminy wiejskie</i>							
Chelmża .....	4056,4	3316,6	736,8	47,2	16,9	7773,9	5393,1
Czernikowo .....	7577,3	3592,2	3985,1	106,5	–	10380,5	6655,6
Lubicz .....	6541,8	5478,4	1063,4	30,4	13,5	10557,6	10526,1
Łubianka .....	2881,8	2197,7	684,1	34,0	20,1	6153,2	4689,9
Łysomice .....	3528,5	2788,3	738,2	56,0	49,3	5957,7	4949,9
Obrowo .....	4802,4	3870,3	930,0	35,8	655,5	9351,2	6043,8
Wielka Nieszawka .....	1608,1	1340,3	265,8	–	–	2155,1	1882,4
Zławieś Wielka .....	4792,2	4059,7	732,5	80,0	4,6	9874,1	6840,6
WĄBRZESKI .....	19265,7	15727,8	3521,8	61,5	94,3	27028,0	20067,3
<i>Gminy miejskie</i>							
Wąbrzeźno .....	6810,8	5693,0	1116,7	–	10,8	6732,7	6157,7
<i>Gminy wiejskie</i>							
Dębowa Łąka .....	1789,7	1440,0	345,8	–	25,7	3618,7	2551,6
Książki .....	2835,0	2071,2	760,8	2,0	43,0	4734,7	3002,7
Pluznica .....	2996,2	2394,9	593,2	57,5	14,8	4613,3	3644,2
Wąbrzeźno .....	4834,0	4128,8	705,3	2,0	–	7328,5	4711,2
WŁOCŁAWSKI .....	44994,1	31429,6	13550,5	927,6	2062,4	75776,6	52127,3
<i>Gminy miejskie</i>							
Kowal .....	1504,2	971,8	532,4	9,9	5,9	4240,7	3427,7
<i>Gminy miejsko-wiejskie</i>							
Brześć Kujawski .....	5997,8	4018,5	1979,3	94,0	–	7340,1	6659,2
Chodecz .....	3457,2	2176,3	1280,9	47,8	–	6128,2	4119,7
Izbiца Kujawska .....	4304,6	3045,9	1258,7	25,5	449,0	8527,9	5203,9
Lubień Kujawski .....	3778,1	2661,4	1111,8	56,0	–	7174,1	4631,3
Lubraniec .....	5124,5	3644,0	1479,6	67,6	467,8	9441,3	6172,3
<i>Gminy wiejskie</i>							
Baruchowo .....	2166,7	1754,8	411,9	263,6	48,6	4013,0	2306,4
Boniewo .....	2149,2	1528,8	619,3	37,0	20,0	3377,7	1942,6
Chocień .....	4513,4	3007,7	1502,7	56,0	426,4	7134,0	4615,9
Fabianki .....	4357,3	2967,4	1389,9	122,5	13,9	6117,1	4410,1
Kowal .....	2138,3	1548,0	589,4	60,0	576,7	3513,6	1584,0
Lubanie .....	2009,4	1626,7	381,7	39,4	16,0	3484,0	3154,5
Włocławek .....	3493,3	2478,5	1012,8	48,3	38,0	5284,7	3899,8

TABL. 2 (25). WYDATKI BUDŻETÓW GMIN WEDŁUG RODZAJÓW W 2007 R.

WYSZCZEGÓLNIENIE	Ogółem	W tym							
		dotacje	świadczenia na rzecz osób fizycznych	wydatki bieżące jednostek budżetowych				wydatki majątkowe	
				razem	w tym			razem	w tym inwestycyjne
					wynagrodzenia	składki na ubezpieczenia społeczne i Fundusz Pracy	zakup materiałów i usług		
w tys. zł									
<b>OGÓŁEM</b> .....	<b>2814393,5</b>	<b>100082,3</b>	<b>654187,0</b>	<b>1624040,7</b>	<b>880299,9</b>	<b>174800,6</b>	<b>465516,0</b>	<b>404343,8</b>	<b>401397,2</b>
<b>Podregion bydgoski</b> .....	<b>1420681,1</b>	<b>59775,6</b>	<b>310715,0</b>	<b>828175,4</b>	<b>442167,1</b>	<b>87247,7</b>	<b>245757,4</b>	<b>206512,0</b>	<b>204658,9</b>
BYDGOSKI .....	239304,6	11424,6	40531,7	129614,1	67182,6	13151,7	40654,9	55615,1	55615,1
<i>Gminy miejsko-wiejskie</i>									
Koronowo .....	48437,1	2048,1	11404,7	27207,0	14440,5	2821,3	8334,2	7317,8	7317,8
Solec Kujawski .....	42040,9	2571,7	5547,0	23685,8	11373,5	2101,2	8683,4	9603,5	9603,5
<i>Gminy wiejskie</i>									
Białe Błota .....	36178,4	1582,5	5049,7	18555,8	9442,5	1892,6	5689,5	10629,5	10629,5
Dąbrowa Chełmińska .....	16157,2	681,5	3527,1	10265,7	5399,0	1056,9	3262,0	1615,1	1615,1
Dobrcz .....	19718,1	422,7	4389,9	13396,5	6510,8	1287,0	4889,3	1409,1	1409,1
Nowa Wieś Wielka .....	22441,2	821,1	3890,7	12530,8	7005,8	1378,9	3535,5	4950,8	4950,8
Osielsko .....	34232,2	2347,1	2917,9	11728,0	6282,9	1253,4	3201,0	17054,0	17054,0
Sicienka .....	20099,6	949,9	3804,6	12244,6	6727,7	1360,4	3060,0	3035,4	3035,4
INOWROCŁAWSKI ....	338409,6	14922,7	71560,2	204992,8	106714,0	20932,1	65511,9	42766,6	41936,0
<i>Gminy miejskie</i>									
Inowrocław .....	148854,0	9102,6	32010,4	90422,4	44353,4	8725,6	31992,0	14827,6	13997,0
<i>Gminy miejsko-wiejskie</i>									
Gniewkowo .....	28267,8	1517,2	6555,6	17392,2	10338,2	2008,2	4103,0	2600,1	2600,1
Janikowo .....	34166,3	1530,0	4959,2	20026,8	9948,8	1913,3	7133,7	7392,0	7392,0
Kruszwica .....	40025,5	590,6	9358,0	25329,9	14376,9	2828,7	6709,5	4145,8	4145,8
Pakość .....	19339,4	691,8	4101,8	11933,1	6359,7	1223,3	3810,4	2494,0	2494,0
<i>Gminy wiejskie</i>									
Dąbrowa Biskupia .....	11085,0	56,7	2714,3	7491,3	3918,0	769,3	2188,2	751,6	751,6
Inowrocław .....	28313,3	1049,8	5326,1	15477,9	8003,4	1598,7	5094,6	6167,4	6167,4
Rojewo .....	9517,6	82,1	2532,4	6043,5	3408,8	681,1	1533,4	803,2	803,2
Złotniki Kujawskie .....	18840,6	302,0	4002,5	10875,6	6006,8	1184,1	2947,1	3584,9	3584,9
MOGILEŃSKI	97742,0	5679,4	21362,9	60373,9	34612,7	6758,7	15110,3	9118,5	9118,5
<i>Gminy miejsko-wiejskie</i>									
Mogilno .....	51926,1	3582,3	10991,4	31041,8	17449,1	3462,8	8217,5	6112,9	6112,9
Strzelno .....	27391,4	1590,1	5868,4	17405,1	10330,7	1950,8	4154,4	2018,6	2018,6
<i>Gminy wiejskie</i>									
Dąbrowa .....	8806,3	221,2	2082,2	5674,8	3286,9	663,3	1246,6	794,2	794,2
Jezióra Wielkie .....	9618,1	285,7	2421,0	6252,2	3546,0	681,8	1491,8	192,7	192,7
NAKIELSKI	175069,6	7377,9	43117,0	104159,4	55903,2	11120,9	29862,1	18497,4	18402,4
<i>Gminy miejsko-wiejskie</i>									
Kocynia .....	33094,8	955,3	8766,9	20644,7	11435,3	2296,6	5327,0	2365,6	2365,6
Mrocza .....	22703,9	890,6	5874,0	11323,3	6360,5	1281,9	3017,7	4377,9	4377,9
Nakło nad Notecią .....	59215,0	3213,6	13807,5	37679,7	19599,7	3842,5	11697,5	3626,2	3531,2
Szubin .....	46769,0	1891,4	11280,9	27088,6	14366,5	2863,5	8076,4	6166,7	6166,7
<i>Gminy wiejskie</i>									
Sadki .....	13286,9	427,0	3387,7	7423,1	4141,2	836,3	1743,4	1961,1	1961,1

TABL. 2 (25). WYDATKI BUDŻETÓW GMIN WEDŁUG RODZAJÓW W 2007 R. (cd.)

WYSZCZEGÓLNIENIE	Ogółem	W tym							
		dotacje	świadczenia na rzecz osób fizycznych	wydatki bieżące jednostek budżetowych				wydatki majątkowe	
				razem	w tym			razem	w tym inwestycyjne
					wynagrodzenia	składki na ubezpieczenia społeczne i Fundusz Pracy	zakup materiałów i usług		
w tys. zł									
SEPOLEŃSKI .....	88960,7	3171,5	24896,1	48463,4	26994,7	5468,1	12288,0	11493,2	11493,2
<i>Gminy miejsko-wiejskie</i>									
Kamień Krajeński .....	17358,3	661,5	4239,4	8620,9	4589,9	951,4	2339,3	3676,6	3676,6
Sępólno Krajeńskie .....	32513,2	1323,1	9148,2	16406,3	9043,7	1736,5	4440,5	5174,4	5174,4
Więcbork .....	27114,5	702,5	7823,7	16617,4	9657,4	2027,0	3777,3	1698,1	1698,1
<i>Gminy wiejskie</i>									
Sośno .....	11974,7	484,3	3684,7	6818,8	3703,7	753,2	1731,0	944,0	944,0
ŚWIECKI .....	228914,7	8230,2	49121,0	126275,4	69746,4	13834,8	35436,8	43144,3	42544,3
<i>Gminy miejsko-wiejskie</i>									
Nowe .....	21928,6	1122,6	5979,9	11122,2	6212,6	1209,8	3163,2	3569,1	3569,1
Świecie .....	91520,4	3922,7	16101,8	44511,0	23241,0	4582,4	14391,5	26004,1	25404,1
<i>Gminy wiejskie</i>									
Bukowiec .....	10683,8	264,5	2855,6	7024,0	3662,4	750,0	2057,3	417,3	417,3
Dragacz .....	14286,2	547,5	3324,6	8654,2	4505,4	880,6	2737,8	1711,0	1711,0
Drzycim .....	10459,8	207,3	2726,2	7142,5	4134,9	814,8	1830,4	358,8	358,8
Jeżewo .....	15215,2	154,3	3616,2	9185,8	5484,5	1097,8	2081,8	2192,8	2192,8
Lniano .....	9110,7	128,4	2360,0	5787,9	3212,3	657,9	1481,0	732,5	732,5
Osie .....	13718,5	932,8	2713,6	7793,6	4495,1	886,4	1956,1	2221,8	2221,8
Pruszcz .....	20858,0	718,0	4356,7	11839,8	7084,3	1406,8	2508,7	3444,5	3444,5
Świekatowo .....	8704,5	84,3	1988,7	5609,5	3411,0	669,8	1261,5	943,6	943,6
Warlubie .....	12429,1	147,7	3097,7	7605,0	4302,8	878,6	1967,6	1548,8	1548,8
TUCHOLSKI .....	107582,7	3401,2	26458,4	61971,5	31598,5	6143,8	19994,8	15179,2	14864,2
<i>Gminy miejsko-wiejskie</i>									
Tuchola .....	39477,8	1353,0	10495,0	25253,1	12900,8	2426,7	8226,9	2175,8	1860,8
<i>Gminy wiejskie</i>									
Cekcyn .....	15164,9	302,3	3458,8	8838,7	4274,3	835,6	3286,7	2492,5	2492,5
Gostycyn .....	13297,2	340,9	2999,3	7244,7	3928,2	771,1	1986,8	2603,1	2603,1
Kęsowo .....	12262,1	188,6	3049,6	6653,8	2903,6	564,9	2628,8	2319,2	2319,2
Lubiewo .....	15089,9	631,6	3141,9	7194,9	3792,1	758,5	2079,8	4058,5	4058,5
Śliwice .....	12290,9	584,7	3313,8	6786,3	3799,6	786,9	1785,7	1530,1	1530,1
ŻNIŃSKI .....	144697,3	5568,2	33667,8	92324,8	49414,9	9837,6	26898,6	10697,7	10685,2
<i>Gminy miejsko-wiejskie</i>									
Barcin .....	35644,3	2255,7	7329,9	22500,2	12868,5	2510,9	5947,4	3487,1	3487,1
Janowiec Wielkopolski .....	17459,6	526,7	4119,5	10855,6	5832,8	1134,3	3086,2	1876,4	1876,4
Łabiszyn .....	21597,2	1068,5	5160,2	12677,0	5844,2	1383,6	4773,1	666,3	666,3
Żnin .....	44007,2	1288,4	11522,4	28881,2	15611,9	2965,2	8238,8	2145,1	2132,6
<i>Gminy wiejskie</i>									
Gąsawa .....	11513,7	261,8	2374,2	7292,9	3669,9	741,9	2256,7	1550,6	1550,6
Rogowo .....	14475,3	167,1	3161,5	10118,0	5587,8	1101,6	2596,4	972,2	972,2

TABL. 2 (25). WYDATKI BUDŻETÓW GMIN WEDŁUG RODZAJÓW W 2007 R. (cd.)

WYSZCZEGÓLNIENIE	Ogółem	W tym							
		dotacje	świadczenia na rzecz osób fizycznych	wydatki bieżące jednostek budżetowych				wydatki majątkowe	
				razem	w tym			razem	w tym inwestycyjne
					wynagrodzenia	składki na ubezpieczenia społeczne i Fundusz Pracy	zakup materiałów i usług		
w tys. zł									
<b>Podregion toruńsko-włocławski .....</b>	<b>1393712,4</b>	<b>40306,6</b>	<b>343472,0</b>	<b>795865,3</b>	<b>438132,8</b>	<b>87552,9</b>	<b>219758,6</b>	<b>197831,8</b>	<b>196738,3</b>
ALEKSANDROWSKI	117099,7	4338,7	27331,2	67086,2	34891,3	6849,6	20449,1	17527,1	17327,1
<i>Gminy miejskie</i>									
Aleksandrów Kujawski	25867,8	2610,0	6292,4	13559,9	7605,9	1483,7	3802,2	3165,4	3165,4
Ciechocinek .....	25210,2	513,5	3953,7	14670,9	6049,1	1148,7	6387,7	5829,9	5629,9
Nieszawa .....	4331,8	107,0	1155,1	2975,4	1488,3	297,8	1006,2	73,3	73,3
<i>Gminy wiejskie</i>									
Aleksandrów Kujawski	20692,8	281,6	6135,9	9707,4	5225,4	1081,7	2739,9	4458,1	4458,1
Bądkowo .....	9061,9	209,9	1845,1	5858,7	3386,1	659,0	1371,5	1119,1	1119,1
Koneck .....	6555,1	318,0	1713,7	4204,2	2391,1	465,2	872,5	278,0	278,0
Raciążek .....	6054,6	141,4	1855,9	3560,0	1928,4	378,4	1048,2	482,3	482,3
Wąganiec .....	9342,9	84,0	2424,7	6313,8	3618,7	716,8	1301,6	453,3	453,3
Zakrzewo .....	9982,7	73,3	1954,7	6235,9	3198,5	618,2	1919,4	1667,7	1667,7
BRODNICKI .....	170061,0	8258,5	38177,9	95521,5	51883,6	10143,3	27417,4	26472,6	25922,6
<i>Gminy miejskie</i>									
Brodnica .....	62233,3	6257,3	11490,8	32818,6	17430,4	3315,4	10708,3	10975,1	10425,1
<i>Gminy miejsko-wiejskie</i>									
Górzno .....	8766,1	2,9	1731,3	6287,7	3508,7	672,3	1664,2	692,1	692,1
Jabłonowo Pomorskie	22699,1	537,6	5471,5	11474,6	6031,5	1195,9	3438,9	4855,9	4855,9
<i>Gminy wiejskie</i>									
Bartnicza .....	9531,4	288,7	2399,9	6101,2	3492,5	685,9	1479,6	710,0	710,0
Bobrowo .....	11167,0	179,6	2847,3	6937,0	3782,8	749,7	1802,0	1177,7	1177,7
Brodnica .....	13961,2	268,9	3476,2	7512,4	3624,5	745,6	2579,1	2620,6	2620,6
Brzozie .....	10383,7	-	2190,9	5635,1	2952,6	580,2	1573,0	2430,6	2430,6
Osiek .....	9477,3	203,6	2471,0	5359,7	3153,8	622,2	1166,4	1366,3	1366,3
Świdziebnia .....	11971,6	93,6	3265,4	7714,0	4790,8	953,7	1438,9	811,1	811,1
Zbiczno .....	9870,3	426,3	2833,7	5681,2	3116,0	622,3	1566,9	833,2	833,2
CHEŁMIŃSKI .....	104555,1	4938,2	25971,0	61670,7	34497,6	6837,0	16521,6	10984,3	10984,3
<i>Gminy miejskie</i>									
Chelmno .....	36429,3	3921,5	9749,0	19876,8	11698,9	2224,4	4818,5	2468,3	2468,3
<i>Gminy wiejskie</i>									
Chelmno .....	11041,1	121,8	2907,3	6453,1	3431,3	704,5	1974,2	1464,8	1464,8
Kijewo Królewskie .....	8598,6	454,1	1809,7	5636,9	3055,7	638,5	1336,6	653,1	653,1
Lisewo .....	10855,5	166,1	2671,8	7771,3	4218,4	830,2	2341,4	143,6	143,6
Papowo Biskupie .....	9670,4	31,7	2684,7	5446,0	2854,7	588,7	1500,8	1466,0	1466,0
Stolno .....	11508,5	57,1	2923,5	6581,3	3804,5	763,2	1651,4	1829,1	1829,1
Unisław .....	16451,8	185,9	3225,2	9905,3	5434,2	1087,3	2808,8	2959,4	2959,4
GOLUBSKO-DOBRYŃSKI .....	102307,0	2897,2	24801,6	57541,3	31467,8	6283,1	15854,7	16046,2	16046,2
<i>Gminy miejskie</i>									
Golub-Dobrzyń .....	26544,0	1408,7	7401,7	16449,6	9425,2	1906,6	3996,7	1084,5	1084,5
<i>Gminy miejsko-wiejskie</i>									
Kowalewo Pomorskie	26382,9	785,3	5954,9	14129,0	7098,7	1368,6	4755,4	5233,2	5233,2
<i>Gminy wiejskie</i>									
Ciechocin .....	10050,9	44,0	2100,0	5991,7	3315,9	668,5	1560,9	1680,3	1680,3
Golub-Dobrzyń .....	20290,2	396,6	4729,6	9567,5	5185,4	1051,2	2714,2	5396,6	5396,6
Radomin .....	8668,1	168,0	1910,2	5533,9	3031,6	600,7	1496,0	985,8	985,8
Zbójno .....	10370,9	94,7	2705,3	5869,7	3411,0	687,5	1331,5	1665,9	1665,9



TABL. 2 (25). WYDATKI BUDŻETÓW GMIN WEDŁUG RODZAJÓW W 2007 R. (cd.)

WYSZCZEGÓLNIENIE	Ogółem	W tym							
		dotacje	świadczenia na rzecz osób fizycznych	wydatki bieżące jednostek budżetowych				wydatki majątkowe	
				razem	w tym			razem	w tym inwestycyjne
					wynagrodzenia	składki na ubezpieczenia społeczne i Fundusz Pracy	zakup materiałów i usług		
w tys. zł									
GRUDZIĄDZKI .....	87360,9	1750,6	22329,9	53640,9	27733,9	5665,1	16842,7	8892,3	8842,3
<i>Gminy miejsko-wiejskie</i>									
Łasin .....	18221,6	501,7	4538,7	11298,2	6120,1	1238,6	3050,7	1749,9	1749,9
Radzyń Chełmiński .....	13586,6	551,5	3578,0	8727,2	4330,3	866,6	2852,8	569,1	569,1
<i>Gminy wiejskie</i>									
Grudziądz .....	22748,5	57,7	5644,1	13070,7	6346,2	1325,9	4835,1	3789,6	3739,6
Gruta .....	13226,2	136,2	3301,3	9386,7	4922,1	998,1	3138,7	330,6	330,6
Rogóźno .....	9562,6	197,9	2149,0	5084,6	2811,0	569,8	1318,0	2069,9	2069,9
Świecie nad Osą .....	10015,5	305,5	3118,8	6073,5	3204,0	666,0	1647,3	383,1	383,1
LIPNOWSKI .....	159069,9	2986,4	42795,5	89622,4	54516,6	10815,9	19036,3	22885,0	22885,0
<i>Gminy miejskie</i>									
Lipno .....	34471,4	2182,2	9274,6	17837,8	11100,0	2160,0	3595,5	4927,6	4927,6
<i>Gminy miejsko-wiejskie</i>									
Dobrzyń nad Wisłą .....	19052,6	95,6	5216,7	11759,5	6998,1	1414,6	2703,8	1942,7	1942,7
Skępe .....	20586,1	182,5	5649,0	11047,5	6095,5	1233,9	3079,4	3518,0	3518,0
<i>Gminy wiejskie</i>									
Bobrowniki .....	8025,1	11,7	2183,9	4746,5	3031,6	582,5	889,9	1039,3	1039,3
Chrostkowo .....	7473,1	24,6	1895,2	4756,8	2941,7	618,9	948,6	769,7	769,7
Kikół .....	17235,3	127,5	4580,7	9309,7	5518,4	1105,6	2179,8	3093,3	3093,3
Lipno .....	24248,4	-	6715,0	15526,9	9919,9	1936,0	2620,0	1933,8	1933,8
Tłuchowo .....	10697,7	168,0	2789,8	5961,6	3602,5	719,4	1192,9	1769,4	1769,4
Wielgie .....	17280,2	194,3	4490,7	8676,1	5308,9	1045,0	1826,5	3891,0	3891,0
RADZIEJOWSKI .....	92517,5	2177,9	30062,3	50439,8	27691,6	6188,1	12480,5	9555,7	9476,7
<i>Gminy miejskie</i>									
Radziejów .....	12550,4	675,4	3667,1	7542,4	3999,4	839,2	2250,4	593,5	543,6
<i>Gminy miejsko-wiejskie</i>									
Piotrków Kujawski .....	22378,2	571,7	8466,6	11934,3	6684,9	1667,3	2420,5	1324,4	1324,4
<i>Gminy wiejskie</i>									
Bytów .....	8220,0	2,7	2775,4	4414,2	2291,1	503,9	1061,0	1020,9	991,9
Dobre .....	11236,7	160,5	3327,1	6569,3	3646,3	792,8	1635,5	1161,9	1161,9
Osięciny .....	17300,4	565,5	5344,0	8769,3	4908,4	1109,0	2267,0	2587,0	2587,0
Radziejów .....	7612,2	4,3	2625,8	4436,2	2300,7	433,5	1445,0	503,2	503,2
Topólka .....	13219,7	197,8	3856,3	6774,1	3860,7	842,5	1401,3	2364,7	2364,7
RYPIŃSKI .....	94382,6	1665,4	24497,0	55129,2	31330,8	6103,0	14631,9	12043,7	11844,7
<i>Gminy miejskie</i>									
Rypin .....	36542,0	1112,7	7886,2	21147,0	12142,1	2308,5	5683,3	5691,6	5492,6
<i>Gminy wiejskie</i>									
Brzuze .....	11140,4	84,9	3024,7	7038,8	3806,1	759,8	2036,4	901,5	901,5
Rogowo .....	9917,0	6,3	2852,0	6093,4	3451,6	688,7	1514,4	893,7	893,7
Rypin .....	15252,9	87,7	4212,7	8308,8	4506,4	887,0	2541,6	2529,8	2529,8
Skrwilno .....	12712,0	305,4	3709,4	7268,2	4415,6	886,7	1619,6	1397,1	1397,1
Wapielsk .....	8818,4	68,4	2812,1	5273,0	3009,0	572,3	1236,6	630,0	630,0

TABL. 2 (25). WYDATKI BUDŻETÓW GMIN WEDŁUG RODZAJÓW W 2007 R. (cd.)

WYSZCZEGÓLNIENIE	Ogółem	W tym							w tym inwestycyjne
		dotacje	świadczenia na rzecz osób fizycznych	wydatki bieżące jednostek budżetowych				w tym	
				razem	w tym				
					wynagrodzenia	składki na ubezpieczenia społeczne i Fundusz Pracy	zakup materiałów i usług		
w tys. zł									
TORUŃSKI .....	203590,6	5519,4	43046,7	117559,3	61429,1	12245,1	37214,2	30563,2	30557,7
<i>Gminy miejskie</i>									
Chełmża .....	31554,9	2312,7	8885,6	17602,5	8306,8	1600,5	6964,0	2474,1	2474,1
<i>Gminy wiejskie</i>									
Chełmża .....	18225,5	228,2	3858,9	10650,5	5774,6	1124,0	2843,3	3270,8	3270,8
Czernikowo .....	22871,6	565,1	4902,5	10502,3	6594,8	1382,8	2031,1	5972,5	5972,5
Lubicz .....	35633,1	1308,8	7157,8	24151,6	12578,5	2436,7	7870,8	1852,4	1852,4
Łubianka .....	12760,8	368,7	3086,2	8268,4	4606,0	923,8	2381,8	837,7	832,2
Łysomice .....	18933,0	294,3	3770,2	11169,3	5677,3	1151,7	3627,5	3466,5	3466,5
Obrowo .....	22816,5	435,4	4589,6	12739,4	7205,2	1469,2	3207,0	4709,5	4709,5
Wielka Nieszawka .....	15720,0	–	1672,0	6085,4	2930,8	586,6	1761,3	4561,4	4561,4
Zławieś Wielka .....	25075,3	6,3	5123,9	16390,0	7755,1	1569,7	6527,3	3418,2	3418,2
WĄBRZESKI .....	77948,7	1578,6	19256,2	49307,6	26729,1	5282,8	13763,9	6818,2	6808,2
<i>Gminy miejskie</i>									
Wąbrzeźno .....	29962,3	970,5	7313,4	18725,0	11082,5	2105,2	4501,9	2266,9	2256,9
<i>Gminy wiejskie</i>									
Dębowa Łąka .....	7226,8	110,5	1680,0	4826,7	2980,4	597,1	847,9	575,0	575,0
Książki .....	11564,2	191,2	2741,4	7393,2	3662,9	769,6	2407,5	1131,1	1131,1
Płużnica .....	11676,3	67,2	3046,9	7762,0	3921,4	782,5	2372,0	735,7	735,7
Wąbrzeźno .....	17519,1	239,2	4474,5	10600,7	5081,9	1028,4	3634,6	2109,4	2109,4
WŁOCŁAWSKI .....	184819,3	4195,7	45202,7	98346,3	55961,4	11140,1	25546,4	36043,5	36043,5
<i>Gminy miejskie</i>									
Kowal .....	8243,5	144,5	1614,8	5863,2	3345,3	628,7	1615,3	585,6	585,6
<i>Gminy miejsko-wiejskie</i>									
Brześć Kujawski .....	25514,8	588,5	6127,1	12026,3	6802,9	1319,4	3051,4	6571,7	6571,7
Chodecz .....	13559,5	123,4	3538,3	7649,3	4504,3	894,0	1846,9	2100,2	2100,2
Izbica Kujawska .....	17502,0	394,2	4566,3	9040,2	5064,1	1027,6	2477,3	3476,0	3476,0
Lubień Kujawski .....	15784,9	275,0	4022,8	9033,8	5010,4	990,4	2638,0	2430,8	2430,8
Lubraniec .....	19259,7	614,9	5102,5	11058,4	6633,4	1331,0	2191,1	2277,0	2277,0
<i>Gminy wiejskie</i>									
Baruchowo .....	8771,6	71,0	1886,4	4078,4	2335,6	451,4	1071,4	2715,7	2715,7
Boniewo .....	7017,4	20,0	2018,7	4079,3	2294,5	490,8	1087,8	812,9	812,9
Choceń .....	17776,5	516,1	4040,0	7355,0	3766,6	771,2	2410,3	5857,7	5857,7
Fabianki .....	17381,3	664,1	4763,4	8607,2	4985,3	970,3	2239,5	3334,8	3334,8
Kowal .....	7718,3	91,9	2012,8	4161,7	2294,2	461,8	1008,0	1396,0	1396,0
Lubanie .....	10872,1	386,5	2045,6	7173,9	4057,6	814,9	1992,2	1208,6	1208,6
Włocławek .....	15417,7	305,6	3464,2	8219,5	4867,3	988,6	1917,2	3276,5	3276,5

TABL. 3 (26). DOCHODY BUDŻETÓW GMIN WEDŁUG DZIAŁÓW W 2007 R.

WYSZCZEGÓLNIENIE	Ogółem	W tym												
		rolnictwo i łowiectwo	transport i łączność	gospodarka mieszkaniowa	administracja publiczna	bezpieczeństwo publiczne i ochrona przeciwpożarowa	dochody od osób prawnych i od osób fizycznych	różne rozliczenia	oświata i wychowanie	pomoc społeczna	edukacyjna opieka wychowawcza	gospodarka komunalna i ochrona środowiska	kultura i ochrona dziedzictwa narodowego	kultura fizyczna i sport
		w tys. zł												
<b>OGÓŁEM</b> .....	<b>2846633,2</b>	<b>50675,7</b>	<b>29121,3</b>	<b>94739,4</b>	<b>18386,8</b>	<b>2659,9</b>	<b>973163,3</b>	<b>977068,0</b>	<b>41211,2</b>	<b>545147,1</b>	<b>45542,2</b>	<b>31596,9</b>	<b>7960,7</b>	<b>15229,5</b>
<b>Podregion bydgoski</b> .....	<b>1435662,3</b>	<b>15477,7</b>	<b>12565,2</b>	<b>55928,4</b>	<b>8438,0</b>	<b>2180,9</b>	<b>557027,7</b>	<b>452595,0</b>	<b>22571,8</b>	<b>258593,3</b>	<b>19262,9</b>	<b>12454,9</b>	<b>2356,4</b>	<b>10365,3</b>
BYDGOSKI .....	235488,6	1519,5	3768,9	14471,5	1194,9	81,2	102177,5	69374,4	2970,3	33466,6	2009,4	624,3	482,6	2575,4
<i>Gminy miejsko-wiejskie</i>														
Koronowo .....	47132,7	586,3	266,8	1180,9	282,6	30,0	16789,4	17514,0	416,8	8644,0	508,0	34,4	24,9	800,0
Solec Kujawski .....	43929,2	19,1	1513,2	8467,8	166,8	–	18781,0	7714,5	160,4	5101,3	286,5	22,3	5,7	1660,5
<i>Gminy wiejskie</i>														
Białe Błota .....	34853,6	32,4	119,0	558,3	117,7	–	20365,6	8917,4	437,1	4099,2	104,4	38,0	–	28,3
Dąbrowa Chełmińska .....	16771,9	152,7	125,5	814,6	96,0	1,2	4737,3	6217,2	211,3	2870,9	422,1	294,5	288,3	–
Dobrcz .....	19815,2	201,0	340,6	555,1	129,1	40,0	6441,3	7875,2	230,7	3776,7	189,8	7,6	6,3	–
Nowa Wieś Wielka .....	21933,0	25,9	91,6	753,9	166,9	–	10306,1	6391,7	353,5	3455,7	327,8	8,7	1,5	–
Osielsko .....	30821,1	54,6	956,7	1399,1	115,5	10,0	18289,3	6429,9	1022,4	2264,9	57,6	197,1	1,5	–
Sicienko .....	20232,0	447,7	355,4	741,8	120,2	–	6467,4	8314,4	138,0	3253,9	113,3	21,7	154,3	86,6
INOWROCLAWSKI .....	344694,3	2660,9	4936,3	16842,0	2367,0	469,6	158036,4	86194,0	3721,6	57907,1	3484,6	3564,8	853,9	2284,3
<i>Gminy miejskie</i>														
Inowrocław .....	157064,3	19,8	3754,8	7879,7	1151,2	400,5	80312,2	31621,3	806,4	25394,5	1703,7	1309,0	400,0	1799,1
<i>Gminy miejsko-wiejskie</i>														
Gniewkowo .....	28841,6	588,6	–	233,7	233,6	49,3	10568,6	9598,0	1227,1	5545,7	312,2	153,2	–	300,0
Janikowo .....	31685,7	168,4	–	3578,2	188,7	19,8	15064,9	6926,2	248,3	4633,8	259,5	154,7	–	171,0
Kruszwica .....	40341,9	534,4	35,0	2399,8	186,4	–	16132,6	11679,2	374,6	7151,4	268,1	967,4	443,2	0,5
Pakość .....	18303,1	158,6	37,0	1237,1	177,3	–	8676,9	4067,4	278,3	3433,6	137,7	59,9	1,9	11,8
<i>Gminy wiejskie</i>														
Dąbrowa Biskupia .....	11513,7	659,5	23,7	689,7	96,6	–	3340,7	4256,5	105,4	2199,1	117,3	9,1	3,5	–
Inowrocław .....	28383,0	230,5	244,7	292,0	108,5	–	15690,2	6385,0	210,9	4102,5	196,4	879,3	–	0,9
Rojewo .....	9811,9	102,0	40,0	119,0	66,5	–	2821,2	4023,9	117,1	2063,0	147,9	24,7	5,3	1,0
Złotniki Kujawskie .....	18749,1	199,1	801,2	412,8	158,1	–	5429,0	7636,6	353,6	3383,4	341,5	7,5	–	–

TABL. 3 (26). DOCHODY BUDŻETÓW GMIN WEDŁUG DZIAŁÓW W 2007 R. (cd.)

WYSZCZEGÓLNIENIE	Ogółem	W tym												
		rolnictwo i łowiectwo	transport i łączność	gospodarka mieszkaniowa	administracja publiczna	bezpieczeństwo publiczne i ochrona przeciwpożarowa	dochody od osób prawnych i od osób fizycznych	różne rozliczenia	oświata i wychowanie	pomoc społeczna	edukacyjna opieka wychowawcza	gospodarka komunalna i ochrona środowiska	kultura i ochrona dziedzictwa narodowego	kultura fizyczna i sport
		w tys. zł												
MOGILEŃSKI .....	98068,7	1314,1	86,2	1996,2	600,3	33,7	39837,3	31311,3	1555,1	18901,8	793,5	345,8	97,6	625,2
<i>Gminy miejsko-wiejskie</i>														
Mogilno .....	50832,0	641,0	52,2	464,9	303,4	2,5	24989,6	13100,6	626,1	9299,8	267,5	310,8	96,4	625,2
Strzelno .....	26704,7	214,1	–	1082,4	125,9	31,2	9350,4	9621,0	345,7	5611,8	295,0	–	1,2	–
<i>Gminy wiejskie</i>														
Dąbrowa .....	9968,3	287,1	–	85,8	65,4	–	2824,4	4245,9	462,6	1893,5	85,4	3,2	0,0	–
Jezióra Wielkie .....	10563,7	171,9	34,0	363,1	105,7	–	2672,9	4343,8	120,7	2096,8	145,6	31,8	–	–
NAKIELSKI .....	176279,9	2029,3	418,8	5899,5	944,5	168,2	55255,9	67475,8	2554,4	35801,3	3454,5	847,9	120,8	629,0
<i>Gminy miejsko-wiejskie</i>														
Kcynia .....	32393,9	533,6	61,2	673,8	126,1	1,0	7062,0	15332,4	458,9	7168,3	867,5	1,5	7,6	–
Mrocza .....	22007,3	313,5	26,2	273,3	116,4	80,9	3956,8	10590,6	549,1	4578,2	824,3	660,9	3,7	–
Nakło nad Notecią .....	62940,7	459,6	226,6	3235,3	325,9	55,7	26361,0	18722,6	784,2	11719,2	824,8	75,6	55,0	17,6
Szubin .....	45381,8	386,6	79,3	1480,4	286,6	–	14554,8	17163,3	586,3	9409,1	677,7	51,5	52,2	611,3
<i>Gminy wiejskie</i>														
Sadki .....	13556,1	336,0	25,5	236,6	89,4	30,5	3321,2	5666,8	175,9	2926,5	260,2	58,4	2,3	–
SĘPOLEŃSKI .....	87766,4	1540,7	171,0	1996,5	579,3	2,7	22870,2	35646,8	2389,9	19933,9	2164,3	293,7	–	–
<i>Gminy miejsko-wiejskie</i>														
Kamień Krajeński .....	16250,8	332,0	–	397,0	135,3	2,7	3182,5	6807,8	1333,1	3536,5	448,1	3,9	–	–
Sępólno Krajeńskie .....	32967,0	571,6	27,7	1074,1	261,2	–	10565,1	11970,1	515,9	7177,9	548,0	211,6	–	–
Więcork .....	26649,0	331,2	100,1	413,1	116,2	–	6746,1	11399,3	313,2	6418,0	715,5	60,6	–	–
<i>Gminy wiejskie</i>														
Sośno .....	11899,6	305,8	43,2	112,3	66,7	–	2376,4	5469,6	227,7	2801,6	452,7	17,7	–	–
ŚWIECKI .....	234361,0	2351,6	806,2	9622,4	1200,8	302,5	93012,3	71083,5	4059,3	41678,9	2167,1	4786,9	240,6	2167,5
<i>Gminy miejsko-wiejskie</i>														
Nowe .....	21469,0	108,1	4,5	226,5	101,6	75,0	8655,8	6714,4	278,1	4884,1	296,0	4,7	89,1	–
Świecie .....	92267,0	632,9	301,9	3873,5	323,4	201,3	50235,6	15205,6	1825,2	13345,5	357,3	4003,5	67,6	1761,5

TABL. 3 (26). DOCHODY BUDŻETÓW GMIN WEDŁUG DZIAŁÓW W 2007 R. (cd.)

WYSZCZEGÓLNIENIE	Ogółem	W tym												
		rolnictwo i łowiectwo	transport i łączność	gospodarka mieszkaniowa	administracja publiczna	bezpieczeństwo publiczne i ochrona przeciwpożarowa	dochody od osób prawnych i od osób fizycznych	różne rozliczenia	oświata i wychowanie	pomoc społeczna	edukacyjna opieka wychowawcza	gospodarka komunalna i ochrona środowiska	kultura i ochrona dziedzictwa narodowego	kultura fizyczna i sport
		w tys. zł												
<b>ŚWIECKI (dok.)</b>														
<i>Gminy wiejskie</i>														
Bukowiec .....	11307,6	305,3	65,4	75,6	72,2	–	3340,7	4669,1	189,5	2422,5	152,8	0,3	–	–
Dragacz .....	18818,7	96,3	6,9	4452,3	152,0	3,0	5291,9	4772,4	150,5	2873,2	271,3	409,0	1,6	–
Drzycim .....	10723,9	179,8	6,7	121,1	68,7	–	3303,4	4488,0	325,0	2101,0	102,2	4,8	2,7	0,0
Jeżewo .....	15598,5	224,7	57,7	239,9	123,2	20,0	4270,5	6929,3	363,2	3105,1	183,9	67,0	–	–
Lniano .....	9534,1	128,3	213,5	99,4	51,8	–	2360,2	4171,2	131,5	2040,9	110,8	141,9	69,5	–
Osie .....	13672,5	62,0	42,8	338,5	69,5	3,2	5528,2	4708,3	222,2	2500,1	145,3	38,1	–	–
Pruszcz .....	19279,8	331,1	16,5	23,1	89,8	–	5584,9	8871,8	257,4	3804,8	197,1	5,6	–	–
Świekatowo .....	8435,4	151,5	30,1	84,7	75,0	–	1338,9	4368,9	133,0	1747,6	201,0	107,3	10,1	–
Warubie .....	13254,4	131,7	60,3	87,7	73,6	0,0	3102,2	6184,7	183,7	2854,1	149,2	4,9	–	406,0
<b>TUCHOLSKI</b>	110953,9	2127,8	1876,9	2129,3	783,8	1101,4	28634,9	42420,8	3143,2	23705,2	2430,8	546,3	434,1	1418,1
<i>Gminy miejsko-wiejskie</i>														
Tuchola .....	41793,3	295,9	56,9	1152,0	245,5	9,3	14934,4	12391,0	812,9	9885,9	1051,4	167,7	188,5	518,1
<i>Gminy wiejskie</i>														
Cekcyn .....	15905,9	287,3	1139,8	227,4	205,7	4,0	3253,4	6744,0	242,8	3042,1	364,8	347,4	23,4	–
Gostycyn .....	13144,1	269,8	3,5	188,3	96,4	125,0	2395,8	6286,5	82,6	2467,9	287,0	22,4	2,0	900,0
Kęsowo .....	12875,7	740,0	–	82,7	65,0	957,9	1800,9	5954,4	162,7	2562,3	329,9	0,4	211,2	–
Lubiewo .....	14961,0	366,4	646,2	236,8	100,8	–	3098,3	5985,8	1472,2	2758,7	259,0	3,1	9,0	–
Śliwice .....	12273,8	168,4	30,5	242,0	70,3	5,2	3152,1	5059,1	370,0	2988,3	138,6	5,4	–	–
<b>ŻNIŃSKI</b>	148049,6	1933,7	501,0	2971,1	767,5	21,6	57203,2	49088,3	2177,9	27198,3	2758,9	1445,2	126,8	665,9
<i>Gminy miejsko-wiejskie</i>														
Barcin .....	36860,3	161,6	41,9	552,9	151,2	8,3	20859,0	7895,1	376,6	6089,3	282,1	341,2	31,9	0,1
Janowiec Wielkopolski	17485,8	427,2	80,1	58,8	105,8	6,8	4720,6	7957,8	370,7	3376,6	332,5	24,0	–	0,4
Łabiszyn .....	20515,3	189,0	–	691,3	89,8	–	5009,5	9376,1	240,3	3928,7	553,3	–	15,0	400,0
Żnin .....	46246,4	527,9	72,9	867,5	242,7	6,5	20117,2	12436,0	775,1	9324,8	1075,3	403,6	71,2	241,3
<i>Gminy wiejskie</i>														
Gąsawa .....	12011,1	227,3	72,8	574,4	61,9	–	3027,6	4684,1	279,8	1855,1	341,9	452,3	1,4	21,6
Rogowo .....	14930,7	400,6	233,2	226,2	116,2	–	3469,3	6739,2	135,5	2623,8	173,7	224,1	7,3	2,4

TABL. 3 (26). DOCHODY BUDŻETÓW GMIN WEDŁUG DZIAŁÓW W 2007 R. (cd.)

WYSZCZEGÓLNIENIE	Ogółem	W tym												
		rolnictwo i łowiectwo	transport i łączność	gospodarka mieszkaniowa	administracja publiczna	bezpieczeństwo publiczne i ochrona przeciwpożarowa	dochody od osób prawnych i od osób fizycznych	różne rozliczenia	oświata i wychowanie	pomoc społeczna	edukacyjna opieka wychowawcza	gospodarka komunalna i ochrona środowiska	kultura i ochrona dziedzictwa narodowego	kultura fizyczna i sport
		w tys. zł												
<b>Podregion toruńsko-włocławski .....</b>	<b>1410970,9</b>	<b>35198,0</b>	<b>16556,1</b>	<b>38811,0</b>	<b>9948,8</b>	<b>479,0</b>	<b>416135,6</b>	<b>524473,0</b>	<b>18639,4</b>	<b>286553,8</b>	<b>26279,3</b>	<b>19142,0</b>	<b>5604,3</b>	<b>4864,2</b>
ALEKSANDROWSKI .....	119676,2	1179,6	939,4	5087,7	1123,5	5,6	42959,2	40166,6	1116,9	23328,3	1854,8	719,7	239,6	92,2
<i>Gminy miejskie</i>														
Aleksandrów Kujawski .....	23786,0	0,8	42,2	844,3	355,9	–	8961,6	6835,3	70,8	5730,3	456,7	0,6	–	–
Ciechocinek .....	28380,5	7,2	109,3	2827,4	308,0	–	14654,9	6094,2	513,4	3414,3	202,4	63,5	135,0	15,8
Nieszawa .....	4731,4	2,5	154,1	240,9	41,5	–	1415,5	1771,4	54,4	929,4	118,5	–	–	–
<i>Gminy wiejskie</i>														
Aleksandrów Kujawski .....	21061,0	215,5	544,3	123,7	104,5	1,4	5250,7	8913,9	173,6	5009,3	457,1	34,0	96,0	76,5
Bądkowo .....	8769,4	173,0	29,7	209,3	59,0	–	3236,8	3182,3	110,1	1592,9	98,2	67,5	–	–
Koneck .....	7100,6	219,7	–	88,7	54,6	1,0	1435,1	3602,5	52,0	1453,2	166,8	12,2	1,4	–
Raciążek .....	6255,1	59,8	–	16,4	65,1	–	1357,5	2573,3	38,5	1644,5	89,2	403,3	–	–
Waganiec .....	10249,3	129,2	4,0	531,4	84,9	0,2	2520,3	4515,3	36,6	1875,9	198,9	110,8	6,1	–
Zakrzewo .....	9343,0	371,9	55,8	205,7	49,9	3,0	4126,8	2678,3	67,6	1678,6	66,9	28,0	1,0	–
BRODNICKI .....	170298,9	4265,3	1631,9	5608,1	1174,7	13,8	52420,0	63235,3	2816,0	31997,8	2520,8	1042,6	519,0	2479,9
<i>Gminy miejskie</i>														
Brodnica .....	61588,4	1,6	771,0	3179,3	300,7	–	30453,8	13811,2	908,0	9719,7	506,5	69,4	46,5	1726,2
<i>Gminy miejsko-wiejskie</i>														
Górzno .....	8813,1	177,3	–	241,8	54,1	–	1862,5	4007,7	174,5	1539,6	77,7	129,2	11,9	522,0
Jabłonowo Pomorskie .....	19764,7	383,5	82,8	532,0	93,3	–	4375,1	9203,7	208,1	4479,0	387,8	–	–	–
<i>Gminy wiejskie</i>														
Bartniczka .....	9784,4	149,8	2,3	46,5	58,9	–	2231,3	4370,3	212,6	2052,0	190,4	138,7	117,8	–
Bobrowo .....	13545,6	466,9	133,1	398,5	184,3	–	2783,4	6449,4	182,4	2490,4	209,8	1,1	53,3	64,4
Brodnica .....	14460,8	1120,4	20,1	807,4	114,2	–	3948,6	4681,5	271,8	2968,8	213,9	26,8	268,6	–
Brzozie .....	9985,8	1210,8	52,2	86,6	132,7	1,7	1585,6	4752,9	127,5	1833,9	193,3	1,2	–	–
Osiek .....	9712,7	149,0	25,5	119,7	99,2	–	1622,1	4556,9	385,2	1973,0	267,1	475,9	12,5	–
Świedziebnia .....	12444,0	385,0	512,6	20,7	81,5	–	1389,7	6802,4	225,4	2630,2	313,5	53,9	8,4	–
Zbiczno .....	10199,5	221,1	32,4	175,5	55,8	12,1	2167,8	4599,4	120,5	2311,1	160,7	146,3	–	167,3

TABL. 3 (26). DOCHODY BUDŻETÓW GMIN WEDŁUG DZIAŁÓW W 2007 R. (cd.)

WYSZCZEGÓLNIENIE	Ogółem	W tym												
		rolnictwo i łowiectwo	transport i łączność	gospodarka mieszkaniowa	administracja publiczna	bezpieczeństwo publiczne i ochrona przeciwpożarowa	dochody od osób prawnych i od osób fizycznych	różne rozliczenia	oświata i wychowanie	pomoc społeczna	edukacyjna opieka wychowawcza	gospodarka komunalna i ochrona środowiska	kultura i ochrona dziedzictwa narodowego	kultura fizyczna i sport
		w tys. zł												
CHEŁMIŃSKI .....	108876,8	4699,4	386,7	2886,3	699,0	0,0	35329,6	36389,2	1671,7	21174,0	1715,8	2071,6	1182,3	237,9
<i>Gminy miejskie</i>														
Chelmno .....	39725,1	5,5	67,4	769,3	264,6	–	17433,6	9624,2	384,0	7865,1	376,5	1635,6	1107,7	0,0
<i>Gminy wiejskie</i>														
Chelmno .....	12043,8	311,9	56,0	267,8	58,2	–	2720,2	5116,6	106,5	2350,5	260,3	378,7	–	234,1
Kijewo Królewskie .....	9343,2	933,7	65,3	304,3	73,3	0,0	2894,5	3204,6	112,6	1592,6	122,4	2,6	26,3	–
Lisewo .....	10813,0	680,2	16,5	229,3	62,9	–	2955,3	4381,5	160,1	2089,7	217,1	–	11,0	–
Papowo Biskupie .....	9595,9	473,9	105,6	234,4	62,9	–	2104,2	4041,1	103,4	2247,5	191,7	0,0	13,1	–
Stolno .....	11919,0	1259,9	19,4	683,8	80,2	–	3040,4	4137,3	106,9	2333,0	247,0	1,4	–	–
Unisław .....	15436,9	1034,2	56,5	397,5	96,8	–	4181,3	5884,0	698,2	2695,5	300,7	53,3	24,2	3,8
GOLUBSKO-DOBRZYŃSKI	107255,3	2072,7	3503,9	5575,5	827,0	148,6	27470,8	38799,3	1673,5	20711,2	1812,3	2358,9	1966,0	89,0
<i>Gminy miejskie</i>														
Golub-Dobrzyń .....	30763,8	1,8	5,6	3506,4	224,2	–	12035,6	7362,3	500,2	5780,5	381,2	3,9	889,0	52,5
<i>Gminy miejsko-wiejskie</i>														
Kowalewo Pomorskie .....	27246,8	396,1	1314,9	1188,1	219,8	148,6	6645,7	10240,9	298,7	4973,9	455,8	525,8	777,2	36,4
<i>Gminy wiejskie</i>														
Ciechocin .....	9843,1	461,2	130,0	110,3	75,1	–	1846,7	4216,9	450,0	2007,4	132,2	51,2	189,9	–
Golub-Dobrzyń .....	20070,9	582,2	1139,6	490,1	94,0	–	3756,3	7736,8	208,4	3987,6	333,8	1729,7	–	–
Radomin .....	8914,0	191,0	403,0	145,4	158,1	–	1645,8	4186,2	87,8	1688,4	242,8	48,4	110,0	–
Zbójno .....	10416,6	440,5	510,7	135,1	55,8	–	1540,7	5056,3	128,4	2273,4	266,5	–	–	–
GRUDZIĄDZKI	88776,9	1942,9	2068,4	1924,8	452,7	144,6	25138,0	33762,4	715,0	18453,4	2065,5	1238,3	37,1	227,9
<i>Gminy miejsko-wiejskie</i>														
Łasin .....	19010,0	345,0	55,8	172,5	94,4	125,9	5436,4	7878,8	175,4	3778,6	369,5	488,1	5,4	9,6
Radzyń Chełmiński .....	13705,4	224,6	25,5	683,7	58,5	14,6	2741,1	5372,9	162,6	3204,3	662,9	509,7	23,9	–
<i>Gminy wiejskie</i>														
Grudziądz .....	23128,5	393,2	1881,2	309,8	100,0	0,8	9231,1	6380,6	125,2	4301,5	380,3	–	–	–
Gruta .....	13522,0	451,5	25,5	218,0	70,7	1,0	3578,4	5369,8	131,9	2709,9	236,6	234,7	–	30,0
Rogóżno .....	8947,7	189,4	56,4	440,0	58,5	1,8	2369,5	3819,7	42,7	1604,1	162,8	1,5	0,8	188,3
Świecie nad Osą .....	10463,3	339,2	24,0	100,8	70,6	0,5	1781,5	4940,5	77,1	2854,9	253,4	4,3	7,1	–

TABL. 3 (26). DOCHODY BUDŻETÓW GMIN WEDŁUG DZIAŁÓW W 2007 R. (cd.)

WYSZCZEGÓLNIENIE	Ogółem	W tym												
		rolnictwo i łowiectwo	transport i łączność	gospodarka mieszkaniowa	administracja publiczna	bezpieczeństwo publiczne i ochrona przeciwpożarowa	dochody od osób prawnych i od osób fizycznych	różne rozliczenia	oświata i wychowanie	pomoc społeczna	edukacyjna opieka wychowawcza	gospodarka komunalna i ochrona środowiska	kultura i ochrona dziedzictwa narodowego	kultura fizyczna i sport
		w tys. zł												
LIPNOWSKI .....	156421,6	2278,1	846,2	1096,1	1183,5	17,9	37464,7	64603,6	2359,1	35461,9	4582,4	4417,0	553,2	–
<i>Gminy miejskie</i>														
Lipno .....	32951,3	1,5	–	323,7	154,1	4,6	10070,8	9275,3	447,6	8221,8	979,7	3229,5	174,0	–
<i>Gminy miejsko-wiejskie</i>														
Dobrzyń nad Wisłą .....	18592,0	233,9	34,0	448,0	168,5	–	3980,7	8466,2	167,1	4145,1	428,5	500,8	–	–
Skępe .....	19138,3	135,5	84,0	89,1	93,5	2,8	4208,1	8142,5	225,3	4466,8	751,4	286,9	183,0	–
<i>Gminy wiejskie</i>														
Bobrowniki .....	7916,9	237,6	84,4	21,7	133,1	–	2256,8	2941,9	45,3	1979,5	206,2	0,0	–	–
Chrostkowo .....	7959,9	300,4	51,0	20,6	72,6	–	1270,1	4372,6	74,5	1450,6	229,1	–	–	–
Kikół .....	16454,4	196,1	465,9	–	184,1	–	3792,7	7060,6	142,1	3693,5	464,5	52,1	–	–
Lipno .....	26558,0	706,7	36,0	69,5	144,9	2,5	4605,1	13548,6	649,0	5631,6	727,2	1,1	0,4	–
Tłuchowo .....	10891,9	252,2	56,9	38,8	131,4	–	3416,0	4036,4	282,6	2243,1	409,1	10,0	–	–
Wielgie .....	15958,9	214,2	34,0	84,7	101,3	8,0	3864,3	6759,6	325,4	3629,7	386,8	336,5	195,9	–
RADZIEJOWSKI .....	95387,8	2243,6	644,9	802,7	753,4	0,2	23814,1	36848,3	849,6	26573,2	1307,1	833,0	120,7	0,0
<i>Gminy miejskie</i>														
Radziejów .....	13607,4	5,2	–	283,1	290,6	0,0	6107,0	3088,3	191,0	3387,0	115,4	26,9	68,0	0,0
<i>Gminy miejsko-wiejskie</i>														
Piotrków Kujawski .....	23629,6	315,2	374,5	155,9	97,4	–	4896,2	9604,0	157,7	7642,6	314,7	44,1	–	–
<i>Gminy wiejskie</i>														
Bytoń .....	8291,5	301,4	36,0	50,8	54,6	–	1558,4	3600,6	70,2	2447,2	139,9	18,9	0,2	–
Dobre .....	11808,8	143,5	56,0	55,3	92,9	–	2869,5	4984,8	168,2	2972,8	223,3	182,3	41,6	–
Osięcinny .....	17338,0	373,4	40,0	151,4	93,1	–	3587,7	7800,1	113,6	4484,1	218,7	463,0	0,2	–
Radziejów .....	8303,7	415,1	56,0	11,3	58,9	0,1	2615,5	2505,7	78,5	2193,8	72,4	45,3	10,7	–
Topólka .....	12408,8	689,9	82,4	94,9	66,0	–	2179,7	5264,8	70,4	3445,8	222,7	52,6	–	–



TABL. 3 (26). DOCHODY BUDŻETÓW GMIN WEDŁUG DZIAŁÓW W 2007 R. (cd.)

WYSZCZEGÓLNIENIE	Ogółem	W tym												
		rolnictwo i łowiectwo	transport i łączność	gospodarka mieszkaniowa	administracja publiczna	bezpieczeństwo publiczne i ochrona przeciwpożarowa	dochody od osób prawnych i od osób fizycznych	różne rozliczenia	oświata i wychowanie	pomoc społeczna	edukacyjna opieka wychowawcza	gospodarka komunalna i ochrona środowiska	kultura i ochrona dziedzictwa narodowego	kultura fizyczna i sport
		w tys. zł												
RYPIŃSKI .....	94378,8	1727,9	610,6	794,4	845,4	11,0	27378,9	34591,2	1515,8	20056,8	2571,2	2648,0	350,3	112,2
<i>Gminy miejskie</i>														
Rypin .....	34277,5	80,3	55,0	429,1	270,4	9,7	14803,0	7440,3	773,5	6830,6	889,2	2363,2	182,9	100,7
<i>Gminy wiejskie</i>														
Brzuze .....	11819,3	606,8	57,6	120,9	154,2	–	3061,8	4613,5	167,2	2331,5	364,7	38,5	–	–
Rogowo .....	10911,0	137,4	87,6	14,0	138,6	–	1797,2	5467,1	128,2	2256,3	304,5	22,7	167,4	–
Rypin .....	15044,2	296,8	183,8	89,3	122,3	0,0	4143,0	5721,1	168,2	3619,7	282,3	22,9	–	–
Skrwilno .....	13427,4	406,2	2,2	112,1	96,8	1,2	1961,0	7374,6	160,3	2761,5	523,7	4,1	–	11,5
Wapielsk .....	8899,4	200,3	224,4	29,1	63,0	–	1612,9	3974,6	118,4	2257,3	206,8	196,5	–	–
TORUŃSKI .....	200897,6	7606,1	1626,9	6577,3	996,4	52,2	67554,1	72687,9	2842,0	34886,3	2896,2	635,9	400,5	602,7
<i>Gminy miejskie</i>														
Chelmża .....	31000,0	1,4	–	3320,7	139,5	31,0	11041,8	8938,5	100,5	6667,4	550,7	29,5	48,3	108,3
<i>Gminy wiejskie</i>														
Chelmża .....	19323,5	1325,5	619,3	325,8	98,8	–	4930,5	7870,2	624,0	3233,7	215,4	10,6	1,5	–
Czernikowo .....	21839,6	2341,2	547,4	116,6	84,7	8,7	3537,1	10395,5	343,3	3921,5	508,4	–	24,7	–
Lubicz .....	34684,3	257,1	156,9	887,6	213,9	1,5	15840,6	10640,4	245,0	5932,2	284,9	58,5	–	38,9
Łubianka .....	13599,9	146,6	37,0	463,9	79,2	–	3210,9	6170,5	363,3	2466,9	170,8	378,5	76,5	20,6
Łysomice .....	21524,5	770,6	169,1	621,7	93,2	–	9949,5	5957,7	375,3	3003,9	264,1	68,2	238,7	–
Obrowo .....	22713,4	524,4	45,2	230,7	141,6	5,9	6009,0	9351,2	558,0	4057,5	538,6	4,5	–	–
Wielka Nieszawka .....	11844,6	856,3	22,0	298,1	45,4	–	5533,0	3489,8	36,0	1466,9	84,0	0,2	–	–
Zławieś Wielka .....	24367,9	1383,1	30,1	312,2	100,2	5,1	7501,6	9874,1	196,6	4136,4	279,2	86,0	10,9	434,8
WĄBRZESKI .....	77824,4	2880,1	367,8	2950,1	549,4	28,2	24740,3	27096,1	823,3	16577,1	980,7	20,3	33,0	435,7
<i>Gminy miejskie</i>														
Wąbrzeźno .....	29206,2	5,1	–	1474,1	170,5	24,0	13386,8	6732,7	398,7	6370,0	239,6	8,5	–	359,4

TABL. 3 (26). DOCHODY BUDŻETÓW GMIN WEDŁUG DZIAŁÓW W 2007 R. (dok.)

WYSZCZEGÓLNIENIE	Ogółem	W tym												
		rolnictwo i łowiectwo	transport i łączność	gospodarka mieszkaniowa	administracja publiczna	bezpieczeństwo publiczne i ochrona przeciwpożarowa	dochody od osób prawnych i od osób fizycznych	różne rozliczenia	oświata i wychowanie	pomoc społeczna	edukacyjna opieka wychowawcza	gospodarka komunalna i ochrona środowiska	kultura i ochrona dziedzictwa narodowego	kultura fizyczna i sport
		w tys. zł												
<b>WĄBRZESKI (dok.)</b>														
<i>Gminy wiejskie</i>														
Dębowa Łąka .....	7488,6	175,8	342,3	138,6	49,5	–	1560,8	3630,2	31,8	1445,8	103,4	0,2	–	–
Książki .....	11770,2	1132,8	25,5	862,5	71,7	–	1941,7	4740,3	249,7	2215,3	232,5	2,8	27,4	–
Pluźnica .....	11704,1	1003,9	–	180,9	125,5	4,2	3091,0	4613,5	39,4	2431,5	195,6	0,6	5,6	0,4
Wąbrzeźno .....	17655,3	562,4	–	294,0	132,2	–	4760,0	7379,4	103,6	4114,6	209,6	8,1	–	75,9
<b>WŁOCLAWSKI</b> .....	191176,6	4302,2	3929,5	5507,9	1343,8	56,9	51866,0	76293,1	2256,6	37334,0	3972,5	3156,7	202,5	586,7
<i>Gminy miejskie</i>														
Kowal .....	8589,1	2,6	5,9	591,5	53,2	–	2054,9	4241,2	181,9	1225,1	213,7	9,9	–	–
<i>Gminy miejsko-wiejskie</i>														
Brześć Kujawski .....	26769,6	350,5	991,3	2515,1	136,0	–	9455,7	7553,2	291,5	5046,0	396,4	12,4	–	–
Chodecz .....	13588,6	177,7	411,0	18,8	102,4	–	3489,0	6128,2	165,1	2788,1	289,6	1,9	1,9	–
Izbica Kujawska .....	16795,4	295,0	455,0	78,1	187,6	0,5	3103,7	8527,9	177,9	3398,9	516,7	21,8	12,5	–
Lubień Kujawski .....	17356,6	1648,1	245,8	74,8	97,3	50,0	4491,6	7190,6	77,4	3082,6	370,0	–	–	–
Lubraniec .....	20844,1	341,6	835,3	425,4	175,1	1,4	4556,4	9441,3	162,7	4208,5	536,0	92,4	49,9	–
<i>Gminy wiejskie</i>														
Baruchowo .....	8309,3	138,2	87,1	–	50,1	–	1510,1	4035,5	251,1	1967,3	197,4	60,6	1,3	–
Boniewo .....	7694,7	169,6	25,5	105,6	60,5	–	1336,8	3382,5	58,8	1736,9	192,9	36,6	–	437,9
Choceń .....	18009,4	191,9	497,9	350,9	85,0	–	2885,8	7215,5	105,6	3862,9	287,6	2505,0	–	–
Fabianki .....	18000,6	57,6	38,1	87,5	209,3	4,0	6675,6	6225,0	70,1	3712,0	369,1	391,0	–	143,8
Kowal .....	8097,8	678,2	73,5	285,6	54,6	–	1500,1	3524,5	34,3	1648,3	284,8	–	2,0	–
Lubanie .....	12119,8	92,4	51,8	–	59,5	1,0	6465,9	3534,5	56,7	1758,9	68,8	3,0	15,0	–
Włocławek .....	15001,9	158,8	211,4	974,6	73,1	–	4340,4	5293,2	623,3	2898,7	249,4	22,1	119,8	5,0

TABL. 4 (27). WYDATKI BUDŻETÓW GMIN WEDŁUG DZIAŁÓW W 2007 R.

WYSZCZEGÓLNIENIE	W tym													
	Ogółem	rolnictwo i łowiectwo	transport i łączność	gospodarka mieszkaniowa	działalność usługowa	administracja publiczna	bezpieczeństwo publiczne i ochrona przeciwpożarowa	oświata i wychowanie	ochrona zdrowia	pomoc społeczna	edukacyjna opieka wychowawcza	gospodarka komunalna i ochrona środowiska	kultura i ochrona dziedzictwa narodowego	kultura fizyczna i sport
	w tys. zł													
<b>OGÓŁEM</b> .....	<b>2814393,5</b>	<b>92836,0</b>	<b>179744,8</b>	<b>61538,6</b>	<b>10383,1</b>	<b>281401,3</b>	<b>28334,9</b>	<b>1030444,4</b>	<b>18498,4</b>	<b>659650,5</b>	<b>72505,6</b>	<b>186738,9</b>	<b>74762,1</b>	<b>71338,7</b>
<b>Podregion bydgoski</b> .....	<b>1420681,1</b>	<b>28257,1</b>	<b>95329,4</b>	<b>39489,7</b>	<b>5082,3</b>	<b>127656,3</b>	<b>15356,1</b>	<b>525933,2</b>	<b>11597,7</b>	<b>325951,4</b>	<b>35564,2</b>	<b>95579,7</b>	<b>41033,0</b>	<b>52504,2</b>
BYDGOSKI .....	239304,6	5609,8	24385,3	7531,8	1072,4	22214,8	2330,8	87467,1	1819,2	42606,5	4511,3	18013,1	6240,1	12301,0
<i>Gminy miejsko-wiejskie</i>														
Koronowo .....	48437,1	875,8	3624,4	348,7	192,1	4043,1	443,0	17545,4	537,4	11825,9	1194,5	2188,8	1752,4	3247,7
Solec Kujawski .....	42040,9	56,7	3968,8	3340,3	162,9	4597,6	269,1	11067,8	273,6	6840,9	834,7	1044,3	1055,9	7873,8
<i>Gminy wiejskie</i>														
Białe Błota .....	36178,4	51,4	4290,1	1081,8	176,2	3042,7	516,3	15582,9	210,4	5367,9	323,9	4206,7	632,1	239,7
Dąbrowa Chełmińska .....	16157,2	123,3	1438,2	164,0	136,8	1783,1	137,4	5906,2	76,3	3406,5	451,9	1347,2	456,4	83,0
Dobrcz .....	19718,1	885,0	1797,5	757,9	107,3	2033,5	397,1	7691,9	114,1	4395,3	326,5	386,2	635,1	49,5
Nowa Wieś Wielka .....	22441,2	2308,5	2100,6	557,0	131,0	2058,0	216,3	7876,8	147,4	4003,0	648,6	1642,9	311,5	103,3
Osielsko .....	34232,2	625,9	4691,2	957,0	106,8	2622,6	227,1	13487,4	237,8	2870,2	616,6	6664,2	709,4	233,3
Sicienko .....	20099,6	683,1	2474,4	325,0	59,3	2034,2	124,5	8308,7	222,2	3896,8	114,5	532,8	687,4	470,6
INOWROCŁAWSKI .....	338409,6	5738,5	27343,4	11777,8	1186,4	29539,1	3733,4	116592,9	4045,5	77329,3	7981,7	20364,7	9185,0	16962,5
<i>Gminy miejskie</i>														
Inowrocław .....	148854,0	213,8	12804,7	6871,2	422,5	10367,7	2001,6	46622,0	2651,0	37371,6	4539,0	9178,4	3958,4	7772,9
<i>Gminy miejsko-wiejskie</i>														
Gniewkowo .....	28267,8	268,1	839,5	130,9	100,0	2733,4	320,9	13647,9	156,5	6599,5	519,2	994,7	947,9	731,2
Janikowo .....	34166,3	327,9	2506,4	2451,0	111,8	2766,1	189,5	9342,6	153,0	5679,6	578,3	1492,7	830,0	7165,6
Kruszwica .....	40025,5	655,4	1027,2	884,2	377,3	3718,4	789,8	15632,0	357,3	9426,2	493,2	4204,7	1281,8	427,4
Pakość .....	19339,4	127,1	654,8	812,5	56,5	2482,0	96,7	7378,1	119,6	4509,0	628,3	1394,5	549,2	410,4
<i>Gminy wiejskie</i>														
Dąbrowa Biskupia .....	11085,0	1084,4	689,6	10,4	–	1360,9	149,0	4287,7	99,9	2439,5	117,3	433,0	280,4	95,4
Inowrocław .....	28313,3	2046,8	5368,5	112,9	83,3	3131,4	96,9	8450,7	392,7	5029,8	412,8	1715,8	898,1	133,0
Rojewo .....	9517,6	200,5	242,0	80,5	15,3	1400,9	49,8	3888,1	39,7	2437,6	147,9	494,7	256,7	45,5
Złotniki Kujawskie .....	18840,6	814,4	3210,6	424,3	19,8	1578,3	39,1	7343,8	75,7	3836,6	545,5	456,1	182,6	181,0

TABL. 4 (27). WYDATKI BUDŻETÓW GMIN WEDŁUG DZIAŁÓW W 2007 R. (cd.)

WYSZCZEGÓLNIENIE	Ogółem	W tym												
		rolnictwo i łowiectwo	transport i łączność	gospodarka mieszkaniowa	działalność usługowa	administracja publiczna	bezpieczeństwo publiczne i ochrona przeciwpożarowa	oświata i wychowanie	ochrona zdrowia	pomoc społeczna	edukacyjna opieka wychowawcza	gospodarka komunalna i ochrona środowiska	kultura i ochrona dziedzictwa narodowego	kultura fizyczna i sport
		w tys. zł												
MOGILEŃSKI .....	97742,0	1474,9	3174,5	1377,9	286,4	8564,8	922,3	38961,3	444,4	23551,3	2548,9	9603,2	2575,0	2677,6
<i>Gminy miejsko-wiejskie</i>														
Mogilno .....	51926,1	847,0	2205,9	13,7	143,7	3903,9	367,8	19234,4	222,0	12689,6	1180,5	6866,3	1564,3	2399,5
Strzelno .....	27391,4	273,1	588,3	945,4	116,6	2342,2	373,0	11853,5	151,0	6443,6	1126,9	2006,1	606,7	202,2
<i>Gminy wiejskie</i>														
Dąbrowa .....	8806,3	190,1	202,6	22,1	15,6	1082,8	61,6	4217,5	41,3	2081,9	85,4	392,2	109,1	46,0
Jezióra Wielkie .....	9618,1	164,8	177,7	396,6	10,5	1235,9	119,9	3655,9	30,1	2336,1	156,1	338,6	294,9	29,9
NAKIELSKI .....	175069,6	2876,4	8071,2	4889,1	554,1	15717,5	1988,9	67867,0	1029,2	44749,9	4813,2	8095,6	6480,4	5186,2
<i>Gminy miejsko-wiejskie</i>														
Kcynia .....	33094,8	883,6	1263,8	238,0	83,8	2677,5	213,0	14653,6	152,0	9224,9	999,9	1030,0	996,3	222,8
Mrocza .....	22703,9	371,1	2893,0	92,6	85,8	2453,1	359,0	7762,2	71,8	5244,4	956,1	829,4	1284,2	35,6
Nakło nad Notecią .....	59215,0	548,2	1333,6	4045,3	152,8	4987,1	812,6	23161,4	373,1	15203,1	1430,4	4472,6	1786,5	422,3
Szubin .....	46769,0	693,5	1720,9	497,2	196,1	3842,8	368,4	18033,9	298,0	11709,3	1159,5	1467,2	1937,2	4450,9
<i>Gminy wiejskie</i>														
Sadki .....	13286,9	380,1	859,9	16,1	35,6	1757,1	235,8	4255,9	134,3	3368,2	267,2	296,4	476,3	54,5
SĘPOLEŃSKI .....	88960,7	3114,4	3417,5	947,1	542,7	8252,2	438,8	34911,5	437,8	25308,0	2601,9	4326,5	2283,1	1447,5
<i>Gminy miejsko-wiejskie</i>														
Kamień Krajeński .....	17358,3	348,1	381,8	108,3	228,6	1682,3	145,5	8327,2	72,9	4037,8	508,1	644,4	579,0	111,8
Sępólno Krajeńskie .....	32513,2	1220,3	1892,5	308,2	169,2	2942,4	97,3	10630,8	182,7	9468,0	781,0	2604,8	915,0	1083,5
Więcbork .....	27114,5	1243,1	896,8	165,7	94,5	2168,0	151,7	10951,4	125,9	8507,6	846,9	837,4	544,0	221,4
<i>Gminy wiejskie</i>														
Sośno .....	11974,7	302,9	246,4	364,9	50,5	1459,4	44,3	5002,0	56,3	3294,6	465,9	239,9	245,0	30,9
ŚWIECKI .....	228914,7	3593,4	15162,2	8361,4	864,8	19482,0	2808,2	83286,0	2048,3	50748,4	4449,7	18814,3	6981,0	8902,3
<i>Gminy miejsko-wiejskie</i>														
Nowe .....	21928,6	197,3	419,1	1347,8	12,4	1904,8	195,2	8058,9	135,4	6578,0	701,6	1482,0	513,5	179,8
Świecie .....	91520,4	668,2	7680,1	5898,0	598,5	5111,6	1621,3	26246,0	854,5	17592,3	1394,3	11510,8	3861,8	7061,2

TABL. 4 (27). WYDATKI BUDŻETÓW GMIN WEDŁUG DZIAŁÓW W 2007 R. (cd.)

WYSZCZEGÓLNIENIE	Ogółem	W tym												
		rolnictwo i łowiectwo	transport i łączność	gospodarka mieszkaniowa	działalność usługowa	administracja publiczna	bezpieczeństwo publiczne i ochrona przeciwpożarowa	oświata i wychowanie	ochrona zdrowia	pomoc społeczna	edukacyjna opieka wychowawcza	gospodarka komunalna i ochrona środowiska	kultura i ochrona dziedzictwa narodowego	kultura fizyczna i sport
		w tys. zł												
<b>ŚWIECKI (dok.)</b>														
<i>Gminy wiejskie</i>														
Bukowiec .....	10683,8	248,8	590,4	228,1	7,7	1028,6	99,5	4815,2	68,3	2718,0	187,6	317,4	98,2	51,1
Dragacz .....	14286,2	637,8	1249,2	277,4	117,6	1372,7	116,5	4842,3	251,7	3292,4	602,9	627,8	463,1	100,0
Drzycim .....	10459,8	324,9	127,5	88,6	30,7	1361,6	120,6	5006,2	89,3	2427,8	179,8	373,4	166,8	85,5
Jeżewo .....	15215,2	258,1	1005,4	130,0	1,0	1501,0	111,9	7699,7	78,7	3474,5	289,3	364,5	139,8	59,1
Lniano .....	9110,7	117,5	449,3	90,1	27,8	1070,2	74,8	3751,5	37,7	2276,2	120,5	433,4	481,1	37,0
Osie .....	13718,5	158,5	1341,6	63,6	33,0	1562,4	106,7	5622,1	96,2	2917,6	246,3	946,8	381,9	89,6
Pruszcz .....	20858,0	290,6	1229,5	10,2	9,2	2212,7	149,8	8679,9	306,5	4357,9	199,1	2243,9	629,4	146,3
Świekatowo .....	8704,5	166,2	327,1	116,4	12,7	1018,0	63,2	3737,9	41,5	1913,4	206,2	259,2	152,6	491,1
Warubie .....	12429,1	525,5	742,9	111,3	14,2	1338,4	148,7	4826,4	88,6	3200,2	322,2	255,0	92,6	601,4
<b>TUCHOLSKI</b>	107582,7	2681,1	7165,2	1581,9	325,9	9052,5	1485,8	42878,8	804,8	27241,8	3765,0	4114,5	3060,8	2204,4
<i>Gminy miejsko-wiejskie</i>														
Tuchola .....	39477,8	336,1	1606,1	1040,0	148,9	3154,7	247,6	14468,1	282,2	12031,2	1732,0	1482,2	1343,4	1032,4
<i>Gminy wiejskie</i>														
Cekcyn .....	15164,9	566,0	2133,7	–	30,2	1191,2	85,7	5365,3	71,4	3361,2	642,3	1039,0	438,0	54,9
Gostycyn .....	13297,2	290,1	1114,5	240,2	43,3	1194,1	593,8	4693,2	70,3	2861,4	402,5	341,2	308,7	1010,1
Kęsowo .....	12262,1	955,3	295,9	34,7	14,4	957,8	366,0	5921,0	37,4	2733,7	394,1	242,0	196,6	35,0
Lubiewo .....	15089,9	307,5	1045,4	190,4	33,6	1450,1	87,4	7277,6	245,1	3029,6	417,9	523,5	322,3	26,5
Śliwice .....	12290,9	226,2	969,6	76,6	55,6	1104,5	105,3	5153,6	98,4	3224,7	176,3	486,6	451,9	45,5
<b>ŻNIŃSKI</b>	144697,3	3168,6	6610,2	3022,9	249,5	14833,3	1648,0	53968,7	968,4	34416,3	4892,4	12247,9	4227,6	2822,8
<i>Gminy miejsko-wiejskie</i>														
Barcin .....	35644,3	214,6	1430,4	63,9	–	3338,7	344,9	12043,9	172,6	8460,9	1033,9	6551,3	1587,3	310,4
Janowiec Wielkopolski	17459,6	972,8	1451,5	64,5	21,1	1755,9	222,9	6950,9	118,6	3917,9	439,5	886,9	328,8	165,0
Łabiszyn .....	21597,2	340,7	1134,4	2578,0	46,2	2662,3	203,5	7088,0	89,7	4625,8	775,2	706,9	371,2	644,2
Żnin .....	44007,2	587,7	1159,4	187,7	134,4	4223,7	678,6	17582,4	339,8	12178,5	1758,9	2124,2	1330,6	1467,8
<i>Gminy wiejskie</i>														
Gąsawa .....	11513,7	280,3	448,2	47,8	8,2	1195,0	90,6	4527,1	136,2	2233,2	486,3	1231,5	335,8	130,6
Rogowo .....	14475,3	772,5	986,3	81,1	39,6	1657,6	107,5	5776,4	111,5	3000,0	398,7	747,1	273,8	104,8

TABL. 4 (27). WYDATKI BUDŻETÓW GMIN WEDŁUG DZIAŁÓW W 2007 R. (cd.)

WYSZCZEGÓLNIENIE	Ogółem	W tym												
		rolnictwo i łowiectwo	transport i łączność	gospodarka mieszkaniowa	działalność usługowa	administracja publiczna	bezpieczeństwo publiczne i ochrona przeciwpożarowa	oświata i wychowanie	ochrona zdrowia	pomoc społeczna	edukacyjna opieka wychowawcza	gospodarka komunalna i ochrona środowiska	kultura i ochrona dziedzictwa narodowego	kultura fizyczna i sport
		w tys. zł												
<b>Podregion toruńsko-włocławski .....</b>	<b>1393712,4</b>	<b>64578,9</b>	<b>84415,4</b>	<b>22048,9</b>	<b>5300,8</b>	<b>153745,0</b>	<b>12978,8</b>	<b>504511,2</b>	<b>6900,7</b>	<b>333699,0</b>	<b>36941,4</b>	<b>91159,2</b>	<b>33729,1</b>	<b>18834,4</b>
ALEKSANDROWSKI .....	117099,7	2769,3	8548,2	2683,8	834,4	14463,7	539,2	38809,1	603,7	27841,9	2399,4	8119,3	3834,1	4480,1
<i>Gminy miejskie</i>														
Aleksandrów Kujawski .....	25867,8	0,9	1248,3	820,4	462,4	2749,1	25,0	8780,0	141,0	7174,5	458,2	2595,6	1001,9	111,7
Ciechocinek .....	25210,2	8,0	2196,7	969,7	99,8	3406,0	28,5	6301,0	179,2	4589,0	202,4	2120,2	1037,8	3819,8
Nieszawa .....	4331,8	3,3	173,6	121,4	20,0	731,5	21,4	1567,9	22,9	1112,9	171,5	248,4	26,8	80,0
<i>Gminy wiejskie</i>														
Aleksandrów Kujawski .....	20692,8	571,4	3186,5	115,7	194,7	1558,6	106,3	6733,1	68,5	5777,0	564,3	1213,8	194,9	246,9
Bądkowo .....	9061,9	562,4	509,3	71,8	10,8	1557,4	64,9	3679,0	42,5	1744,6	125,3	378,0	217,0	59,2
Koneck .....	6555,1	265,2	313,6	16,0	20,0	1155,3	88,0	2529,5	37,4	1626,3	166,8	97,0	186,2	1,7
Raciążek .....	6054,6	63,0	275,4	13,3	–	925,2	41,3	1819,9	40,7	1804,1	199,6	669,4	160,3	35,0
Waganiec .....	9342,9	138,5	103,5	520,1	10,2	1330,4	53,5	3924,1	43,5	2129,5	309,8	388,6	55,9	75,0
Zakrzewo .....	9982,7	1156,5	541,3	35,4	16,4	1050,2	110,4	3474,6	28,1	1884,0	201,7	408,4	953,3	50,7
BRODNICKI .....	170061,0	7290,3	8915,8	3136,5	584,7	17788,7	1167,4	62662,0	979,2	38687,3	4084,4	13303,1	4484,4	4616,7
<i>Gminy miejskie</i>														
Brodnica .....	62233,3	2,2	995,9	2132,2	207,0	6937,9	391,7	20751,4	242,8	13132,4	1516,7	9399,1	2214,1	3507,0
<i>Gminy miejsko-wiejskie</i>														
Górzno .....	8766,1	266,8	473,8	72,8	23,3	878,2	53,9	3940,3	57,4	1678,6	77,7	962,2	96,4	97,4
Jabłonowo Pomorskie .....	22699,1	637,2	2752,4	291,0	84,1	1776,5	215,2	8073,8	299,0	5557,3	518,6	604,2	606,0	899,5
<i>Gminy wiejskie</i>														
Bartniczka .....	9531,4	410,3	677,3	13,5	15,1	946,8	68,1	4123,4	42,2	2263,5	190,4	319,1	135,5	10,0
Bobrowo .....	11167,0	506,2	1201,6	9,6	73,8	1211,9	94,3	4495,7	79,7	2649,5	209,8	57,6	447,0	35,7
Brodnica .....	13961,2	1652,2	435,7	345,4	91,8	1700,2	39,8	5140,3	60,9	3423,7	213,9	402,9	311,6	15,3
Brzozie .....	10383,7	2397,5	328,4	200,8	–	1070,7	53,7	3645,1	47,1	2082,2	193,4	86,6	50,4	13,4
Osiek .....	9477,3	216,1	767,3	12,9	20,0	1128,4	81,9	3716,9	38,3	2150,9	379,4	700,3	160,1	6,7
Świedziebnia .....	11971,6	596,9	825,9	30,9	25,3	1067,0	73,3	5416,9	45,0	2914,0	429,9	261,2	141,5	27,8
Zbiczno .....	9870,3	604,9	457,6	27,3	44,4	1071,1	95,6	3358,3	66,7	2835,1	354,5	510,0	321,8	3,9

TABL. 4 (27). WYDATKI BUDŻETÓW GMIN WEDŁUG DZIAŁÓW W 2007 R. (cd.)

WYSZCZEGÓLNIENIE	Ogółem	W tym												
		rolnictwo i łowiectwo	transport i łączność	gospodarka mieszkaniowa	działalność usługowa	administracja publiczna	bezpieczeństwo publiczne i ochrona przeciwpożarowa	oświata i wychowanie	ochrona zdrowia	pomoc społeczna	edukacyjna opieka wychowawcza	gospodarka komunalna i ochrona środowiska	kultura i ochrona dziedzictwa narodowego	kultura fizyczna i sport
		w tys. zł												
CHEŁMIŃSKI .....	104555,1	3949,4	4550,5	1401,0	174,5	11140,0	967,1	41941,6	646,8	25296,4	1817,5	7197,9	3005,8	729,7
<i>Gminy miejskie</i>														
Chelmno .....	36429,3	6,2	1497,6	840,7	59,3	4040,2	457,9	12499,3	338,0	10559,6	398,8	2934,8	1961,8	404,8
<i>Gminy wiejskie</i>														
Chelmno .....	11041,1	344,2	777,4	48,3	54,9	1261,2	58,6	4051,2	56,5	2588,6	267,5	853,5	168,7	78,4
Kijewo Królewskie .....	8598,6	1113,2	301,7	89,1	25,9	962,3	56,1	3195,0	49,3	1801,9	124,7	520,6	167,3	58,7
Lisewo .....	10855,5	766,9	490,1	22,8	–	1521,9	92,4	4871,9	68,6	2292,6	228,4	128,9	129,7	59,4
Papowo Biskupie .....	9670,4	600,4	743,8	172,2	22,8	866,6	122,9	3046,1	29,1	2530,1	191,7	1012,6	141,4	43,2
Stolno .....	11508,5	371,8	316,3	214,1	11,6	1212,0	102,5	5109,9	60,8	2588,8	247,0	935,6	81,1	14,9
Unistaw .....	16451,8	746,8	423,5	13,8	–	1276,0	76,7	9168,1	44,5	2934,7	359,5	811,7	355,8	70,4
GOLUBSKO-DOBRZYŃSKI	102307,0	3617,1	8391,7	3307,6	374,4	10779,3	609,9	34739,5	468,3	24602,3	2512,9	6637,7	3966,9	1278,9
<i>Gminy miejskie</i>														
Golub-Dobrzyń .....	26544,0	2,1	504,4	1371,3	23,1	2944,4	97,4	9626,5	192,4	7714,8	570,8	1717,9	1032,4	525,9
<i>Gminy miejsko-wiejskie</i>														
Kowalewo Pomorskie .....	26382,9	1419,3	1845,5	815,9	118,4	2341,0	172,8	8134,6	125,1	5994,8	683,2	1899,4	2364,0	357,0
<i>Gminy wiejskie</i>														
Ciechocin .....	10050,9	360,7	437,9	97,5	105,5	1388,5	67,6	4353,0	39,5	2086,9	245,2	142,7	73,8	235,7
Golub-Dobrzyń .....	20290,2	1060,7	2761,3	711,1	77,2	1836,2	115,6	5763,9	35,7	4543,4	382,6	2619,5	164,3	60,4
Radomin .....	8668,1	290,4	1073,9	145,0	19,6	1006,5	77,7	3231,8	44,5	1802,8	364,6	204,6	237,8	98,2
Zbójno .....	10370,9	483,9	1768,7	166,8	30,5	1262,6	78,8	3629,7	31,1	2459,6	266,5	53,5	94,7	1,6
GRUDZIĄDZKI	87360,9	5629,3	4467,1	2363,8	144,0	11516,8	1543,1	29879,0	500,8	21994,7	2604,7	3431,1	1779,6	451,3
<i>Gminy miejsko-wiejskie</i>														
Łasin .....	18221,6	418,7	405,8	92,2	39,2	2063,7	876,7	6945,0	167,9	4666,2	568,3	1348,0	363,3	166,8
Radzyń Chełmiński .....	13586,6	245,8	345,1	559,5	19,0	1873,7	74,1	4314,6	57,9	3713,1	828,9	1097,0	293,8	38,0
<i>Gminy wiejskie</i>														
Grudziądz .....	22748,5	3854,3	927,4	595,7	51,2	3243,1	307,9	7208,2	117,1	5099,6	444,4	306,0	326,9	93,3
Gruta .....	13226,2	578,8	394,7	242,2	26,7	1903,9	135,6	5147,2	99,3	3105,8	308,8	564,0	101,0	148,6
Rogóżno .....	9562,6	192,2	1956,9	833,7	1,0	1219,3	73,3	2634,7	31,5	2055,9	200,8	77,5	217,8	4,6
Świecie nad Osą .....	10015,5	339,3	437,3	40,6	7,0	1213,0	75,5	3629,3	27,1	3354,1	253,4	38,7	476,8	–

TABL. 4 (27). WYDATKI BUDŻETÓW GMIN WEDŁUG DZIAŁÓW W 2007 R. (cd.)

WYSZCZEGÓLNIENIE	Ogółem	W tym												
		rolnictwo i łowiectwo	transport i łączność	gospodarka mieszkaniowa	działalność usługowa	administracja publiczna	bezpieczeństwo publiczne i ochrona przeciwpożarowa	oświata i wychowanie	ochrona zdrowia	pomoc społeczna	edukacyjna opieka wychowawcza	gospodarka komunalna i ochrona środowiska	kultura i ochrona dziedzictwa narodowego	kultura fizyczna i sport
		w tys. zł												
LIPNOWSKI .....	159069,9	5489,5	6036,1	651,3	512,9	16475,7	1519,2	61758,7	739,6	40037,8	5620,7	13460,3	2953,6	954,8
<i>Gminy miejskie</i>														
Lipno .....	34471,4	2,0	344,8	51,1	196,5	2802,0	71,8	12298,5	234,1	9921,4	1209,3	5538,4	1230,7	402,3
<i>Gminy miejsko-wiejskie</i>														
Dobrzyń nad Wisłą .....	19052,6	1027,3	615,4	340,7	–	2860,2	131,3	7561,5	97,4	4346,1	564,0	1083,5	216,4	146,0
Skępe .....	20586,1	136,5	1508,2	–	74,5	1704,6	134,2	6604,1	79,7	5147,3	985,4	2393,8	285,1	6,0
<i>Gminy wiejskie</i>														
Bobrowniki .....	8025,1	503,8	280,3	–	11,8	872,4	344,7	3362,3	17,7	2048,6	206,2	267,2	53,0	10,6
Chrostkowo .....	7473,1	742,5	202,8	–	20,0	1098,4	34,8	3291,8	30,5	1574,4	229,1	63,6	138,7	17,7
Kikół .....	17235,3	213,2	1762,5	8,9	50,0	1788,1	404,4	6931,0	86,4	4026,9	550,3	635,7	132,1	233,0
Lipno .....	24248,4	996,0	469,9	12,4	109,3	2593,0	167,9	10855,3	68,1	6273,2	727,2	851,9	580,0	34,9
Tłuchowo .....	10697,7	678,6	552,3	187,1	14,4	1237,3	95,2	4510,1	50,3	2536,9	474,2	122,0	158,0	42,4
Wielgie .....	17280,2	1189,7	300,0	51,2	36,6	1519,7	134,8	6344,0	75,4	4163,0	675,1	2504,0	159,7	61,9
RADZIEJOWSKI .....	92517,5	3996,1	4888,4	471,5	398,2	9405,7	902,1	31530,0	327,1	29439,2	2164,9	5320,9	2094,8	512,6
<i>Gminy miejskie</i>														
Radziejów .....	12550,4	5,6	563,8	408,7	–	1407,6	49,4	4397,4	82,6	3987,2	282,1	546,1	551,8	165,0
<i>Gminy miejsko-wiejskie</i>														
Piotrków Kujawski .....	22378,2	442,0	869,9	5,9	–	1664,8	86,7	7784,2	71,5	8556,0	729,7	1495,8	453,6	69,4
<i>Gminy wiejskie</i>														
Bytoń .....	8220,0	397,2	706,3	12,8	21,1	1074,8	34,5	2442,6	43,0	2753,1	144,4	372,6	113,5	20,5
Dobre .....	11236,7	207,4	700,2	6,5	21,0	1427,5	81,1	4256,7	37,7	3259,4	289,4	667,3	147,4	93,2
Osięciny .....	17300,4	561,4	1058,3	31,7	–	1537,3	495,9	6169,0	48,8	4912,4	298,6	1546,3	499,7	117,3
Radziejów .....	7612,2	327,8	477,1	6,0	340,5	959,7	110,5	2317,1	13,9	2381,4	74,8	207,9	136,8	3,6
Topólka .....	13219,7	2054,7	512,6	–	15,6	1334,0	44,0	4162,9	29,6	3589,8	346,0	484,9	192,0	43,6



TABL. 4 (27). WYDATKI BUDŻETÓW GMIN WEDŁUG DZIAŁÓW W 2007 R. (cd.)

WYSZCZEGÓLNIENIE	Ogółem	W tym												
		rolnictwo i łowiectwo	transport i łączność	gospodarka mieszkaniowa	działalność usługowa	administracja publiczna	bezpieczeństwo publiczne i ochrona przeciwpożarowa	oświata i wychowanie	ochrona zdrowia	pomoc społeczna	edukacyjna opieka wychowawcza	gospodarka komunalna i ochrona środowiska	kultura i ochrona dziedzictwa narodowego	kultura fizyczna i sport
		w tys. zł												
RYPIŃSKI .....	94382,6	2069,1	5676,3	698,3	397,3	11189,2	759,4	34619,1	457,9	23387,0	3585,6	6986,1	2174,1	1246,9
<i>Gminy miejskie</i>														
Rypin .....	36542,0	7,0	780,6	428,7	180,6	3648,7	234,5	13058,4	224,3	8521,3	1448,8	5430,7	1242,1	1086,8
<i>Gminy wiejskie</i>														
Brzuze .....	11140,4	158,5	1014,3	25,8	–	1654,7	60,5	4213,1	67,6	2607,1	567,1	131,8	202,3	24,5
Rogowo .....	9917,0	316,9	941,2	5,7	147,6	1397,3	66,6	3743,9	17,7	2530,4	381,9	196,0	114,9	1,5
Rypin .....	15252,9	777,1	1606,3	147,7	24,9	1900,0	219,7	5190,9	55,3	3892,6	289,2	806,7	200,1	66,3
Skrwilno .....	12712,0	626,2	968,7	37,2	2,6	1488,7	105,7	4874,7	63,4	3240,5	691,9	209,9	326,3	66,4
Wapielsk .....	8818,4	183,4	365,2	53,2	41,6	1099,9	72,4	3538,0	29,6	2595,2	206,8	211,0	88,5	1,4
TORUŃSKI .....	203590,6	17015,7	12179,2	3906,3	1342,4	21297,9	1572,0	74643,9	922,1	40876,1	5163,0	9212,7	4946,2	1541,7
<i>Gminy miejskie</i>														
Chelmża .....	31554,9	2,9	1054,2	2637,0	89,5	3113,2	271,9	9451,3	195,4	9116,9	1036,2	3067,0	757,4	298,1
<i>Gminy wiejskie</i>														
Chelmża .....	18225,5	785,2	695,3	246,5	150,1	2726,1	111,7	6684,4	82,0	3550,4	425,1	434,3	502,2	67,6
Czernikowo .....	22871,6	4122,8	1688,0	51,9	30,9	1751,1	192,0	9806,6	97,2	4223,8	508,4	23,3	229,4	42,1
Lubicz .....	35633,1	170,9	2507,4	269,2	559,8	4202,1	276,4	14798,0	181,5	7057,6	796,3	2970,0	395,4	105,1
Łubianka .....	12760,8	382,1	460,5	98,3	27,2	1466,0	164,3	5925,5	38,8	2782,3	394,2	150,2	451,8	154,8
Łysomice .....	18933,0	2241,5	1178,9	211,0	197,5	2286,4	158,2	7236,4	123,1	3529,8	704,4	375,5	352,5	57,1
Obrowo .....	22816,5	3001,1	678,0	108,5	165,6	2223,4	166,7	9287,3	82,0	4390,5	758,9	334,4	401,9	35,8
Wielka Nieszawka .....	15720,0	2018,9	950,8	64,4	23,2	1236,5	–	2538,3	42,6	1673,9	249,4	1323,2	1498,1	695,8
Zławieś Wielka .....	25075,3	4290,4	2966,2	219,4	98,5	2293,0	231,0	8916,1	79,6	4550,9	290,0	534,8	357,5	85,3
WĄBRZESKI .....	77948,7	4593,5	2869,0	2196,1	185,8	10203,1	929,0	27087,7	334,2	19727,5	1507,7	2831,4	1945,5	1916,1
<i>Gminy miejskie</i>														
Wąbrzeźno .....	29962,3	5,7	992,1	1381,2	15,6	3171,7	371,3	9529,9	18,8	8020,4	716,6	1948,9	991,0	1813,4

TABL. 4 (27). WYDATKI BUDŻETÓW GMIN WEDŁUG DZIAŁÓW W 2007 R. (dok.)

WYSZCZEGÓLNIENIE	Ogółem	W tym												
		rolnictwo i łowiectwo	transport i łączność	gospodarka mieszkaniowa	działalność usługowa	administracja publiczna	bezpieczeństwo publiczne i ochrona przeciwpożarowa	oświata i wychowanie	ochrona zdrowia	pomoc społeczna	edukacyjna opieka wychowawcza	gospodarka komunalna i ochrona środowiska	kultura i ochrona dziedzictwa narodowego	kultura fizyczna i sport
		w tys. zł												
<b>WĄBRZESKI (dok.)</b>														
<i>Gminy wiejskie</i>														
Dębowa Łąka .....	7226,8	182,5	531,0	41,4	12,3	1440,6	64,7	2993,6	45,5	1595,4	103,4	31,6	111,9	9,0
Książki .....	11564,2	1373,1	165,4	627,5	5,0	1665,3	56,6	4160,2	45,2	2574,6	256,4	32,1	316,0	24,5
Pluznica .....	11676,3	1373,5	295,8	38,0	63,0	1559,7	305,2	4190,7	105,2	2985,5	214,0	169,5	191,6	62,1
Wąbrzeźno .....	17519,1	1658,7	884,8	108,1	89,9	2365,8	131,1	6213,4	119,4	4551,6	217,2	649,2	335,0	7,1
<b>WŁOCŁAWSKI</b> .....	184819,3	8159,5	17893,2	1232,6	352,2	19484,9	2470,2	66840,7	921,1	41808,7	5480,7	14658,7	2544,0	1105,8
<i>Gminy miejskie</i>														
Kowal .....	8243,5	12,2	30,5	82,6	1,0	1212,0	101,9	3466,5	50,7	1401,4	213,7	1343,4	215,6	79,1
<i>Gminy miejsko-wiejskie</i>														
Brześć Kujawski .....	25514,8	652,6	4798,3	331,9	54,6	2324,2	175,2	8642,3	112,2	5742,8	784,5	947,4	455,5	171,8
Chodecz .....	13559,5	1713,7	791,8	8,4	–	1405,6	60,6	5352,4	83,2	3146,2	416,9	254,9	132,7	37,9
Izbica Kujawska .....	17502,0	389,5	1947,1	65,5	30,3	1425,3	75,4	5684,6	100,7	3864,4	848,4	2455,0	267,7	109,4
Lubień Kujawski .....	15784,9	457,8	2198,1	96,3	51,5	1635,7	637,2	5878,4	55,6	3434,9	455,2	411,3	271,4	111,2
Lubraniec .....	19259,7	586,5	1513,6	236,3	27,6	1846,1	141,3	7512,6	75,2	4716,6	727,6	1111,7	402,6	100,8
<i>Gminy wiejskie</i>														
Baruchowo .....	8771,6	169,2	532,8	0,2	24,7	914,1	72,0	4050,2	36,4	2291,4	220,7	283,7	110,1	30,3
Boniewo .....	7017,4	431,9	699,4	11,5	2,5	1278,5	31,7	2101,1	25,6	1841,9	192,9	135,5	41,4	6,8
Choceń .....	17776,5	198,7	1555,5	181,0	23,1	1395,6	49,2	4642,7	40,8	4164,4	386,5	4954,2	72,0	45,6
Fabianki .....	17381,3	1451,5	1197,1	3,7	40,9	2031,1	150,6	5871,4	81,9	4300,9	374,0	1559,4	65,0	118,6
Kowal .....	7718,3	1345,7	349,3	9,5	21,3	899,8	38,3	2663,2	18,5	1729,5	284,8	185,8	66,5	15,0
Lubanie .....	10872,1	98,0	1310,5	–	1,8	1684,9	105,9	4322,9	57,2	2030,6	211,1	561,4	251,6	182,3
Włocławek .....	15417,7	652,2	969,3	205,6	72,8	1431,9	831,0	6652,4	183,1	3143,8	364,3	454,9	191,9	96,9

TABL. 5 (28). WYDATKI BUDŻETÓW GMIN WEDŁUG RODZAJÓW I DZIAŁÓW W 2007 R.

WYSZCZEGÓLNIENIE	Ogółem	W tym						
		dotacje	wydatki bieżące				wydatki majątkowe	
			razem	w tym			razem	w tym inwestycyjne
				wynagrodzenia	pochodne od wynagrodzeń	zakup materiałów i usług		
w tys. zł								
<b>OGÓŁEM .....</b>	<b>2814393,5</b>	<b>100082,3</b>	<b>1624040,7</b>	<b>880299,9</b>	<b>177431,0</b>	<b>465516,0</b>	<b>404343,8</b>	<b>401397,2</b>
w tym:								
Rolnictwo i łowiectwo .....	92836,0	2182,2	27934,9	1738,6	304,5	8443,7	53406,6	53377,5
Transport i łączność .....	179744,8	1574,1	67826,5	3347,5	545,2	63195,4	108766,9	108343,7
Gospodarka mieszkaniowa .....	61538,6	258,2	39810,9	1243,2	227,8	31947,3	18596,8	16602,9
Administracja publiczna .....	281401,3	199,2	258750,8	163567,4	29722,3	49174,0	6569,1	6489,2
Oświata i wychowanie .....	1030444,4	24898,9	915504,6	592064,2	118124,6	158277,5	59796,5	59796,5
Ochrona zdrowia .....	18498,4	1591,8	14940,8	5857,9	591,3	8170,2	1661,5	1656,0
Pomoc społeczna i pozostałe zadania w zakresie polityki społecznej .....	663132,4	2032,1	98865,2	56200,0	18221,8	20458,6	942,4	942,4
Gospodarka komunalna i ochrona środowiska .....	186738,9	5202,4	90907,9	12707,1	2569,0	72039,9	89628,0	89213,0
Kultura i ochrona dziedzictwa narodowego .....	74762,1	45418,1	19716,4	6817,7	1168,8	11350,8	9550,4	9550,4
Kultura fizyczna i sport .....	71338,7	13944,4	16726,0	5141,4	861,8	9999,2	40440,4	40440,4

TABL. 6 (29). DOCHODY I WYDATKI BUDŻETÓW GMIN NA 1 MIESZKAŃCA W 2007 R.

WYSZCZEGÓLNIENIE	Dochody		Wydatki		
	ogółem	w tym własne	ogółem	w tym	
				bieżące	inwestycyjne
w zł					
<b>OGÓLEM</b> .....	<b>2226,66</b>	<b>898,35</b>	<b>2201,44</b>	<b>1270,34</b>	<b>313,98</b>
<b>Podregion bydgoski</b> .....	<b>2209,59</b>	<b>1002,57</b>	<b>2186,53</b>	<b>1274,62</b>	<b>314,99</b>
BYDGOSKI .....	2400,69	1238,27	2439,59	1321,35	566,97
<i>Gminy miejsko-wiejskie</i>					
Koronowo .....	2013,87	788,51	2069,61	1162,49	312,67
Solec Kujawski .....	2720,75	1781,22	2603,79	1466,98	594,79
<i>Gminy wiejskie</i>					
Białe Błota .....	2366,65	1455,31	2456,60	1259,99	721,77
Dąbrowa Chełmińska .....	2302,56	885,89	2218,18	1409,35	221,73
Dobrcz .....	2125,41	767,08	2114,99	1436,93	151,14
Nowa Wieś Wielka .....	2618,86	1394,93	2679,54	1496,21	591,14
Osielsko .....	3161,14	2066,25	3511,00	1202,87	1749,13
Sicienko .....	2227,45	813,14	2212,88	1348,08	334,18
INOWROCŁAWSKI .....	2092,25	1130,64	2054,10	1244,28	254,55
<i>Gminy miejskie</i>					
Inowrocław .....	2048,68	1222,04	1941,59	1179,43	182,57
<i>Gminy miejsko-wiejskie</i>					
Gniewkowo .....	1962,81	807,60	1923,76	1183,63	176,95
Janikowo .....	2328,81	1438,41	2511,12	1471,91	543,29
Kruszwica .....	2026,52	971,26	2010,62	1272,41	208,26
Pakość .....	1838,40	1034,74	1942,49	1198,59	250,51
<i>Gminy wiejskie</i>					
Dąbrowa Biskupia .....	2224,87	883,16	2142,03	1447,59	145,23
Inowrocław .....	2555,64	1577,09	2549,37	1393,65	555,32
Rojewo .....	2110,08	702,89	2046,79	1299,69	172,73
Złotniki Kujawskie .....	2086,01	684,54	2096,20	1210,02	398,86
MOGILEŃSKI	2095,35	940,61	2088,37	1289,96	194,83
<i>Gminy miejsko-wiejskie</i>					
Mogilno .....	2051,58	1082,89	2095,74	1252,85	246,72
Strzelno .....	2173,76	859,32	2229,66	1416,78	164,31
<i>Gminy wiejskie</i>					
Dąbrowa .....	2103,03	635,16	1857,88	1197,21	167,56
Jeziora Wielkie .....	2112,32	724,93	1923,24	1250,20	38,54
NAKIELSKI	2075,20	757,19	2060,95	1226,18	216,64
<i>Gminy miejsko-wiejskie</i>					
Kcynia .....	2345,35	592,68	2396,09	1494,70	171,27
Mrocza .....	2401,76	489,62	2477,78	1235,77	477,78
Nakło nad Notecią .....	1962,18	966,56	1846,03	1174,66	110,09
Szubin .....	1992,61	737,08	2053,52	1189,40	270,77
<i>Gminy wiejskie</i>					
Sadki .....	1904,21	541,72	1866,40	1042,71	275,48

TABL. 6 (29). DOCHODY I WYDATKI BUDŻETÓW GMIN NA 1 MIESZKAŃCA W 2007 R. (cd.)

WYSZCZEGÓLNIENIE	Dochody		Wydatki		
	ogółem	w tym własne	ogółem	w tym	
				bieżące	inwestycyjne
w zł					
SĘPOLEŃSKI .....	2140,49	635,20	2169,61	1181,95	280,30
<i>Gminy miejsko-wiejskie</i>					
Kamień Krajeński .....	2370,64	565,89	2532,21	1257,60	536,34
Sępólno Krajeńskie .....	2072,62	765,52	2044,09	1031,46	325,31
Więcbork .....	2034,89	557,09	2070,44	1268,89	129,67
<i>Gminy wiejskie</i>					
Sośno .....	2312,39	523,52	2326,99	1325,07	183,45
ŚWIECKI .....	2413,73	1128,48	2357,64	1300,53	438,17
<i>Gminy miejsko-wiejskie</i>					
Nowe .....	2007,76	851,90	2050,75	1040,14	333,78
Świecie .....	2791,49	1762,80	2768,90	1346,65	768,59
<i>Gminy wiejskie</i>					
Bukowiec .....	2202,07	692,12	2080,58	1367,86	81,27
Dragacz .....	2730,91	1554,37	2073,16	1255,87	248,30
Drzycim .....	2148,22	724,07	2095,30	1430,78	71,88
Jeżewo .....	2014,79	602,00	1965,28	1186,49	283,24
Lniano .....	2332,79	649,21	2229,18	1416,18	179,22
Osie .....	2574,87	1120,94	2583,52	1467,72	418,41
Pruszcz .....	2094,03	639,88	2265,45	1285,96	374,12
Świekatowo .....	2432,35	519,73	2509,95	1617,50	272,08
Warlubie .....	2033,83	514,78	1907,19	1166,95	237,65
TUCHOLSKI .....	2343,32	728,49	2272,12	1308,82	313,93
<i>Gminy miejsko-wiejskie</i>					
Tuchola .....	2079,48	884,78	1964,27	1256,50	92,59
<i>Gminy wiejskie</i>					
Cekcyn .....	2449,32	629,39	2335,21	1361,06	383,81
Gostycyn .....	2536,50	535,87	2566,03	1398,05	502,34
Kęsowo .....	2927,63	625,80	2788,10	1512,91	527,32
Lubiewo .....	2618,30	619,60	2640,86	1259,17	710,27
Śliwice .....	2246,72	650,55	2249,84	1242,23	280,09
ŻNIŃSKI .....	2123,95	935,74	2075,85	1324,51	153,29
<i>Gminy miejsko-wiejskie</i>					
Barcin .....	2496,13	1506,43	2413,78	1523,68	236,14
Janowiec Wielkopolski	1883,64	553,33	1880,81	1169,41	202,13
Łabiszyn .....	2170,47	600,20	2284,94	1341,19	70,50
Żnin .....	1919,73	940,61	1826,78	1198,89	88,53
<i>Gminy wiejskie</i>					
Gąsawa .....	2302,74	914,90	2207,38	1398,19	297,27
Rogowo .....	2164,82	687,15	2098,79	1467,01	140,96

TABL. 6 (29). DOCHODY I WYDATKI BUDŻETÓW GMIN NA 1 MIESZKAŃCA W 2007 R. (cd.)

WYSZCZEGÓLNIENIE	Dochody		Wydatki		
	ogółem	w tym własne	ogółem	w tym	
				bieżące	inwestycyjne
w zł					
<b>Podregion toruńsko-włocławski</b> .....	2244,30	790,63	2216,85	1265,91	312,93
ALEKSANDROWSKI .....	2163,42	925,89	2116,85	1212,74	313,23
<i>Gminy miejskie</i>					
Aleksandrów Kujawski .....	1925,53	831,58	2094,05	1097,70	256,25
Ciechocinek .....	2612,10	1699,95	2320,32	1350,29	518,17
Nieszawa .....	2337,66	851,95	2140,23	1470,05	36,20
<i>Gminy wiejskie</i>					
Aleksandrów Kujawski .....	1918,29	542,03	1884,76	884,18	406,05
Bądkowo .....	1922,69	791,94	1986,82	1284,52	245,37
Koneck .....	2108,26	477,50	1946,29	1248,29	82,54
Raciążek .....	2012,57	502,70	1948,05	1145,42	155,18
Waganiec .....	2320,41	786,73	2115,21	1429,43	102,62
Zakrzewo .....	2564,65	1247,09	2740,24	1711,76	457,79
BRODNICKI .....	2269,23	850,04	2266,06	1272,82	345,42
<i>Gminy miejskie</i>					
Brodnica .....	2239,82	1276,81	2263,28	1193,53	379,14
<i>Gminy miejsko-wiejskie</i>					
Górzno .....	2291,49	618,14	2279,28	1634,86	179,95
Jabłonowo Pomorskie .....	2184,42	562,12	2508,74	1268,20	536,68
<i>Gminy wiejskie</i>					
Bartniczka .....	2125,19	582,50	2070,25	1325,19	154,21
Bobrowo .....	2183,01	587,23	1799,67	1117,98	189,80
Brodnica .....	2162,84	916,96	2088,12	1123,61	391,95
Brzozie .....	2807,35	636,77	2919,23	1584,24	683,33
Osiek .....	2413,68	454,94	2355,19	1331,93	339,55
Świedziebna .....	2440,01	435,64	2347,37	1512,55	159,03
Zbiczno .....	2276,68	546,16	2203,19	1268,12	185,97
CHEŁMIŃSKI .....	2118,02	831,69	2033,95	1199,70	213,68
<i>Gminy miejskie</i>					
Chełmno .....	1945,69	962,78	1784,26	973,54	120,89
<i>Gminy wiejskie</i>					
Chełmno .....	2301,95	619,98	2110,30	1233,39	279,97
Kijewo Królewskie .....	2179,43	885,76	2005,73	1314,89	152,35
Lisewo .....	2063,94	702,75	2072,05	1483,36	27,41
Papowo Biskupie .....	2191,34	602,45	2208,36	1243,67	334,77
Stolno .....	2325,20	853,18	2245,12	1283,91	356,82
Unisław .....	2295,45	797,24	2446,37	1472,90	440,06
GOLUBSKO-DOBRZYŃSKI	2379,38	781,07	2269,61	1276,51	355,97
<i>Gminy miejskie</i>					
Golub-Dobrzyń .....	2384,60	1250,46	2057,52	1275,06	84,06
<i>Gminy miejsko-wiejskie</i>					
Kowalewo Pomorskie .....	2400,82	740,40	2324,69	1244,95	461,11
<i>Gminy wiejskie</i>					
Ciechocin .....	2459,55	593,41	2511,46	1497,17	419,85
Golub-Dobrzyń .....	2440,82	535,72	2467,49	1163,50	656,28
Radomin .....	2163,07	478,15	2103,40	1342,85	239,21
Zbójno .....	2324,62	429,10	2314,42	1309,91	371,77

TABL. 6 (29). DOCHODY I WYDATKI BUDŻETÓW GMIN NA 1 MIESZKAŃCA W 2007 R. (cd.)

WYSZCZEGÓLNIENIE	Dochody		Wydatki		
	ogółem	w tym własne	ogółem	w tym	
				bieżące	inwestycyjne
w zł					
GRUDZIĄDZKI .....	2308,53	790,91	2271,71	1394,86	229,93
<i>Gminy miejsko-wiejskie</i>					
Łasin .....	2306,48	729,32	2210,82	1370,81	212,32
Radzyń Chełmiński .....	2797,01	864,35	2772,78	1781,07	116,14
<i>Gminy wiejskie</i>					
Grudziądz .....	2202,50	971,82	2166,32	1244,71	356,12
Gruża .....	2083,51	695,36	2037,94	1446,33	50,93
Rogóźno .....	2222,48	864,89	2375,20	1262,94	514,14
Świecie nad Osą .....	2435,04	458,19	2330,80	1413,44	89,16
LIPNOWSKI .....	2367,73	652,25	2407,82	1356,60	346,41
<i>Gminy miejskie</i>					
Lipno .....	2214,77	724,41	2316,94	1198,94	331,20
<i>Gminy miejsko-wiejskie</i>					
Dobrzyń nad Wisłą .....	2351,04	622,72	2409,29	1487,03	245,67
Skępe .....	2543,63	732,93	2736,06	1468,30	467,58
<i>Gminy wiejskie</i>					
Bobrowniki .....	2640,72	831,51	2676,82	1583,23	346,65
Chrostkowo .....	2611,53	544,60	2451,80	1560,62	252,54
Kikół .....	2279,95	620,10	2388,15	1289,97	428,61
Lipno .....	2351,31	469,83	2146,83	1374,67	171,21
Tłuchowo .....	2369,34	808,81	2327,11	1296,86	384,91
Wielgie .....	2418,38	639,60	2618,60	1314,75	589,63
RADZIEJOWSKI .....	2268,65	629,47	2200,39	1199,63	225,39
<i>Gminy miejskie</i>					
Radziejów .....	2350,97	1184,62	2168,34	1303,10	93,91
<i>Gminy miejsko-wiejskie</i>					
Piotrków Kujawski .....	2480,02	556,86	2348,68	1252,55	139,00
<i>Gminy wiejskie</i>					
Bytoń .....	2204,61	440,40	2185,58	1173,69	263,72
Dobre .....	2155,67	570,81	2051,24	1199,22	212,11
Osięciny .....	2133,12	478,12	2128,49	1078,90	318,29
Radziejów .....	1910,21	683,95	1751,14	1020,51	115,75
Topólka .....	2473,85	530,69	2635,51	1350,50	471,44
RYPIŃSKI .....	2134,30	720,17	2134,39	1246,70	267,86
<i>Gminy miejskie</i>					
Rypin .....	2073,15	1024,21	2210,11	1279,00	332,20
<i>Gminy wiejskie</i>					
Brzuze .....	2220,00	725,81	2092,48	1322,09	169,33
Rogowo .....	2347,97	499,15	2134,06	1311,26	192,32
Rypin .....	2012,33	627,08	2040,25	1111,40	338,39
Skrwilno .....	2198,70	388,60	2081,55	1190,14	228,77
Wapielsk .....	2153,78	403,36	2134,17	1276,13	152,46

TABL. 6 (29). DOCHODY I WYDATKI BUDŻETÓW GMIN NA 1 MIESZKAŃCA W 2007 R. (dok.)

WYSZCZEGÓLNIENIE	Dochody		Wydatki		
	ogółem	w tym własne	ogółem	w tym	
				bieżące	inwestycyjne
w zł					
TORUŃSKI .....	2206,14	887,62	2235,71	1290,97	335,57
<i>Gminy miejskie</i>					
Chelmża .....	2035,59	957,48	2072,03	1155,86	162,46
<i>Gminy wiejskie</i>					
Chelmża .....	2039,64	574,19	1923,74	1124,18	345,24
Czernikowo .....	2593,16	431,54	2715,70	1247,01	709,15
Lubicz .....	1990,03	1003,54	2044,47	1385,71	106,28
Łubianka .....	2312,12	693,23	2169,46	1405,71	141,49
Łysomice .....	2537,67	1288,78	2232,14	1316,82	408,69
Obrowo .....	2170,41	735,31	2180,27	1217,33	450,02
Wielka Nieszawka .....	2895,27	1975,40	3842,57	1487,50	1114,99
Zławieś Wielka .....	2102,67	767,73	2163,72	1414,27	294,95
WĄBRZESKI .....	2236,08	854,79	2239,65	1416,72	195,62
<i>Gminy miejskie</i>					
Wąbrzeźno .....	2111,80	1106,26	2166,47	1353,94	163,19
<i>Gminy wiejskie</i>					
Dębowa Łąka .....	2317,02	537,81	2236,03	1493,40	177,91
Książki .....	2770,76	798,98	2722,28	1740,40	266,28
Pluznica .....	2355,90	809,60	2350,29	1562,40	148,08
Wąbrzeźno .....	2070,75	621,18	2054,78	1243,34	247,41
WŁOCLAWSKI .....	2244,09	724,16	2169,47	1154,42	423,09
<i>Gminy miejskie</i>					
Kowal .....	2480,24	816,74	2380,46	1693,11	169,11
<i>Gminy miejsko-wiejskie</i>					
Brześć Kujawski .....	2401,29	1126,58	2288,73	1078,78	589,50
Chodecz .....	2149,07	576,05	2144,48	1209,76	332,15
Izbica Kujawska .....	2116,36	436,57	2205,40	1139,14	438,01
Lubień Kujawski .....	2326,93	842,74	2116,22	1211,13	325,89
Lubraniec .....	2091,52	538,02	1932,54	1109,61	228,48
<i>Gminy wiejskie</i>					
Baruchowo .....	2269,67	455,12	2395,95	1114,02	741,78
Boniewo .....	2168,12	470,87	1977,28	1149,41	229,05
Choceń .....	2282,27	434,54	2252,76	932,08	742,32
Fabianki .....	2044,13	789,57	1973,81	977,43	378,70
Kowal .....	1989,62	444,44	1896,39	1022,54	343,00
Lubanie .....	2603,04	1407,98	2335,07	1540,78	259,58
Włocławek .....	2395,32	872,78	2461,71	1312,38	523,15



#### IV ANEKS

TABL. 1 (30). DOCHODY BUDŻETÓW POWIATÓW I MIAST NA PRAWACH POWIATU W 2007 R.  
A. WEDŁUG RODZAJÓW

WYSZCZEGÓLNIENIE	Ogółem	W tym						
		dochody własne			dotacje celowe z budżetu państwa	dotacje otrzymane z funduszy celowych	subwencje ogólne	
		razem	w tym udział w podatku dochodowym				razem	w tym na zadania oświatowe
			od osób prawnych	od osób fizycznych				
W tys. zł								
<b>OGÓLEM</b> .....	<b>3287864,7</b>	<b>1577733,1</b>	<b>59636,1</b>	<b>716882,1</b>	<b>464318,8</b>	<b>19033,3</b>	<b>1006023,2</b>	<b>853470,4</b>
Podregiony:								
Bydgosko-Toruński .....	1871460,5	1071700,7	43476,8	489128,8	200463,3	16177,5	438217,9	402623,8
Grudziądzki .....	629158,3	199233,6	5630,0	87777,3	122308,6	1979,3	247878,8	191452,5
Włocławski .....	787245,9	306798,8	10529,3	139976,0	141546,9	876,5	319926,5	259394,1
W %								
<b>OGÓLEM</b> .....	<b>100,0</b>	<b>48,0</b>	<b>1,8</b>	<b>21,8</b>	<b>14,1</b>	<b>0,6</b>	<b>30,6</b>	<b>26,0</b>
Podregiony:								
Bydgosko-Toruński .....	100,0	57,3	2,3	26,1	10,7	0,9	23,4	21,5
Grudziądzki .....	100,0	31,7	0,9	14,0	19,4	0,3	39,4	30,4
Włocławski .....	100,0	39,0	1,3	17,8	18,0	0,1	40,6	32,9

#### B. WEDŁUG DZIAŁÓW

WYSZCZEGÓLNIENIE	Ogółem	W tym							
		gospodarka mieszkaniowa	administracja publiczna	oświata i wycho- wanie	ochrona zdrowia	pomoc społeczna	gospodar- ka komu- nalna i ochrona środowi- ska	kultura i ochrona dziedzic- stwa narod- owego	kultura fizyczna i sport
W tys. zł									
<b>OGÓLEM</b> .....	<b>3287864,7</b>	<b>113057,2</b>	<b>40954,9</b>	<b>30340,8</b>	<b>54915,6</b>	<b>330758,3</b>	<b>42866,5</b>	<b>28624,5</b>	<b>17182,4</b>
Podregiony:									
Bydgosko-Toruński ...	1871460,5	73918,6	19361,6	11204,1	6974,0	165253,0	41821,7	27733,3	15069,4
Grudziądzki .....	629158,3	12935,7	10775,1	9407,0	35323,2	71017,6	909,8	12,1	698,8
Włocławski .....	787245,9	26202,9	10818,2	9729,7	12618,5	94487,7	134,9	879,0	1414,2
W %									
<b>OGÓLEM</b> .....	<b>100,0</b>	<b>3,4</b>	<b>1,2</b>	<b>0,9</b>	<b>1,7</b>	<b>10,1</b>	<b>1,3</b>	<b>0,9</b>	<b>0,5</b>
Podregiony:									
Bydgosko-Toruński ...	100,0	3,9	1,0	0,6	0,4	8,8	2,2	1,5	0,8
Grudziądzki .....	100,0	2,1	1,7	1,5	5,6	11,3	0,1	0,0	0,1
Włocławski .....	100,0	3,3	1,4	1,2	1,6	12,0	0,0	0,1	0,2

TABL. 2 (31). WYDATKI BUDŻETÓW POWIATÓW I MIAST NA PRAWACH POWIATU W 2007 R.

## A. WEDŁUG RODZAJÓW

WYSZCZEGÓLNIENIE	Ogółem	W tym						
		dotacje	świadczenia na rzecz osób fizycznych	wydatki bieżące jednostek budżetowych			wydatki majątkowe	
				razem	w tym	składki na ubezpieczenia społeczne i Fundusz Pracy	zakup materiałów i usług	razem

W tys. zł

<b>OGÓŁEM</b> .....	<b>3296024,2</b>	<b>226381,0</b>	<b>339922,2</b>	<b>2017216,4</b>	<b>1080083,7</b>	<b>195609,1</b>	<b>628332,2</b>	<b>646218,6</b>	<b>626395,7</b>
Podregiony:									
Bydgosko-Toruński ...	1883032,2	142018,5	188406,5	1065553,8	537859,2	99169,2	375703,8	448536,0	432207,2
Grudziądzki .....	639607,3	38648,6	68373,7	385412,4	214563,2	38094,8	108427,1	136788,0	133789,0
Włocławski .....	773384,6	45714,0	83142,0	566250,3	327661,3	58345,0	144201,3	60894,6	60399,6

W %

<b>OGÓŁEM</b> .....	<b>100,0</b>	<b>6,9</b>	<b>10,3</b>	<b>61,2</b>	<b>32,8</b>	<b>5,9</b>	<b>19,1</b>	<b>19,6</b>	<b>19,0</b>
Podregiony:									
Bydgosko-Toruński ...	100,0	7,5	10,0	56,6	28,6	5,3	20,0	23,8	23,0
Grudziądzki .....	100,0	6,0	10,7	60,3	33,5	6,0	17,0	21,4	20,9
Włocławski .....	100,0	5,9	10,8	73,2	42,4	7,5	18,6	7,9	7,8

## B. WEDŁUG DZIAŁÓW

WYSZCZEGÓLNIENIE	Ogółem	W tym							
		gospodarka mieszkaniowa	administracja publiczna	oświata i wychowanie	ochrona zdrowia	pomoc społeczna	gospodarka komunalna i ochrona środowiska	kultura i ochrona dziedzictwa narodowego	kultura fizyczna i sport

W tys. zł

<b>OGÓŁEM</b> .....	<b>3296024,2</b>	<b>52770,9</b>	<b>229563,2</b>	<b>1083599,5</b>	<b>88682,3</b>	<b>534561,0</b>	<b>127116,3</b>	<b>101259,5</b>	<b>84956,5</b>
Podregiony:									
Bydgosko-Toruński ...	1883032,2	24506,3	111865,2	589422,7	25936,9	268569,9	110123,1	86713,8	72684,8
Grudziądzki .....	639607,3	2006,9	51611,9	199907,6	40219,3	113688,3	7133,8	6244,9	5487,1
Włocławski .....	773384,6	26257,7	66086,1	294269,2	22526,1	152302,8	9859,4	8300,8	6784,6

W %

<b>OGÓŁEM</b> .....	<b>100,0</b>	<b>1,6</b>	<b>7,0</b>	<b>32,9</b>	<b>2,7</b>	<b>16,2</b>	<b>3,9</b>	<b>3,1</b>	<b>2,6</b>
Podregiony:									
Bydgosko-Toruński ...	100,0	1,3	5,9	31,3	1,4	14,3	5,8	4,6	3,9
Grudziądzki .....	100,0	0,3	8,1	31,3	6,3	17,8	1,1	1,0	0,9
Włocławski .....	100,0	3,4	8,5	38,0	2,9	19,7	1,3	1,1	0,9

TABL. 3 (32). DOCHODY BUDŻETÓW GMIN W 2007 R.

## A. WEDŁUG RODZAJÓW

WYSZCZEGÓLNIENIE	Ogółem	W tym												
		dochody własne						dotacje celowe z budżetu państwa		dotacje otrzymane z funduszy celowych	dotacje celowe otrzymane na zadania porozumień	subwencja ogólna		
		razem	w tym					razem	w tym			ogółem	w tym część oświatowa	
			udział w podatku od osób prawnych	udział w podatku od osób fizycznych	podatek rolny	podatek od nieruchomości	dochody z majątku		na zadania z zakresu administracji rządowej					na zadania własne
w tys. zł														
<b>OGÓŁEM .....</b>	<b>2846633,2</b>	<b>1148474,9</b>	<b>26916,3</b>	<b>385849,5</b>	<b>65563,8</b>	<b>361035,9</b>	<b>88462,0</b>	<b>650261,1</b>	<b>493666,0</b>	<b>156076,5</b>	<b>5927,7</b>	<b>14924,2</b>	<b>966040,1</b>	<b>709001,3</b>
Podregiony:														
Bydgosko-Toruński .....	436386,2	202293,9	3915,8	71836,5	8194,4	58477,2	19878,9	81999,3	63816,1	18099,5	753,5	2138,8	139922,6	107004,0
Grudziądzki .....	986113,4	372027,2	8851,4	123547,9	26083,5	111565,7	30090,5	233497,6	177586,2	55655,6	1502,7	5501,4	345623,5	247542,0
Włocławski .....	1424133,6	574153,8	14149,1	190465,2	31285,9	190993,1	38492,6	334764,1	252263,7	82321,4	3671,5	7284,0	480494,0	354455,3

## B. WEDŁUG DZIAŁÓW

WYSZCZEGÓLNIENIE	Ogółem	W tym												
		rolnictwo i łowiectwo	transport i łączność	gospodarka mieszkaniowa	administracja publiczna	bezpieczeństwo publiczne i ochrona przeciwpożarowa	dochody od osób prawnych i od osób fizycznych	różne rozliczenia	oświata i wychowanie	pomoc społeczna	edukacyjna opieka wychowawcza	gospodarka komunalna i ochrona środowiska	kultura i ochrona dziedzictwa narodowego	kultura fizyczna i sport
		w tys. zł												
<b>OGÓŁEM .....</b>	<b>2846633,2</b>	<b>50675,7</b>	<b>29121,3</b>	<b>94739,4</b>	<b>18386,8</b>	<b>2659,9</b>	<b>973163,3</b>	<b>977068,0</b>	<b>41211,2</b>	<b>545147,1</b>	<b>45542,2</b>	<b>31596,9</b>	<b>7960,7</b>	<b>15229,5</b>
Podregiony:														
Bydgosko-Toruński .....	436386,2	9125,6	5395,7	21048,8	2191,3	133,5	169731,6	142062,3	5812,3	68352,9	4905,6	1260,2	883,1	3178,1
Grudziądzki .....	986113,4	21880,5	10812,8	32693,0	6266,6	1741,8	309616,1	348433,4	17292,0	194231,5	15857,2	12358,6	4412,1	7056,0
Włocławski .....	1424133,6	19669,6	12912,8	40997,6	9929,0	784,7	493815,5	486572,3	18106,9	282562,7	24779,4	17978,1	2665,5	4995,4

TABL. 4 (33). WYDATKI BUDŻETÓW GMIN W 2007 R.

## A. WEDŁUG RODZAJÓW

WYSZCZEGÓLNIENIE	Ogółem	W tym							
		dotacje	świadczenia na rzecz osób fizycznych	wydatki bieżące jednostek budżetowych				wydatki majątkowe	
				razem	w tym			razem	w tym inwestycyjne
					wynagrodzenia	składki na ubezpie- czenia spo- łeczne i Fundusz Pracy	zakup materiałów i usług		
w tys. zł									
<b>OGÓŁEM</b> .....	<b>2814393,5</b>	<b>100082,3</b>	<b>654187,0</b>	<b>1624040,7</b>	<b>880299,9</b>	<b>174800,6</b>	<b>465516,0</b>	<b>404343,8</b>	<b>401397,2</b>
Podregiony:									
Bydgosko-Toruński .....	442895,2	16944,0	83578,4	247173,4	128611,7	25396,8	77869,1	86178,3	86172,8
Grudziądzki .....	967690,8	34226,0	231012,1	554392,4	300651,6	59657,9	158119,9	139030,2	137505,2
Włocławski .....	1403807,6	48912,3	339596,5	822474,8	451036,6	89745,9	229527,0	179135,3	177719,2

## B. WEDŁUG DZIAŁÓW

WYSZCZEGÓLNIENIE	Ogółem	Z tego												
		rolnictwo i łowiec- two	transport i łączność	gospo- darka mieszka- niowa	działal- ność usługowa	admini- stracja publiczna	bezpie- czeństwo publiczne i ochrona przeciw- pożarowa	oświata i wycho- wanie	ochrona zdrowia	pomoc społeczna	edukacyj- na opieka wychow- awcza	gospo- darka ko- munalna i ochrona środowi- ska	kultura i ochrona dziedzic- twa naro- dowego	kultura fizyczna i sport
		w tys. zł												
<b>OGÓŁEM</b> .....	<b>2814393,5</b>	<b>92836,0</b>	<b>179744,8</b>	<b>61538,6</b>	<b>10383,1</b>	<b>281401,3</b>	<b>28334,9</b>	<b>1030444,4</b>	<b>18498,4</b>	<b>659650,5</b>	<b>72505,6</b>	<b>186738,9</b>	<b>74762,1</b>	<b>71338,7</b>
Podregiony:														
Bydgosko-Toruński .....	442895,2	22625,5	36564,5	11438,0	2414,7	43512,7	3902,8	162110,9	2741,4	83482,6	9674,3	27225,7	11186,3	13842,6
Grudziądzki .....	967690,8	34468,5	54939,0	23295,3	3196,9	98214,6	9949,4	357386,1	6220,2	233606,5	23343,7	60656,5	27507,1	21546,8
Włocławski .....	1403807,6	35742,1	88241,4	26805,3	4771,5	139674,0	14482,7	510947,3	9536,9	342561,4	39487,6	98856,6	36068,7	35949,2

TABL. 5 (34). DOCHODY I WYDATKI BUDŻETÓW POWIATÓW I MIAST NA PRAWACH POWIATU NA 1 MIESZKAŃCA W 2007 R.

WYSZCZEGÓLNIENIE	Dochody		Wydatki		
	ogółem	w tym własne	ogółem	w tym	
				bieżące	inwestycyjne
w zł					
<b>OGÓŁEM .....</b>	<b>1591,77</b>	<b>763,84</b>	<b>1595,72</b>	<b>976,60</b>	<b>303,26</b>
Podregiony:					
Bydgosko-Toruński .....	2467,91	1413,26	2483,17	1405,16	569,96
Grudziądzki .....	1188,83	376,46	1208,57	728,26	252,80
Włocławski .....	1011,89	394,34	994,07	727,83	77,63

TABL. 6 (35). DOCHODY I WYDATKI BUDŻETÓW GMIN NA 1 MIESZKAŃCA W 2007 R.

WYSZCZEGÓLNIENIE	Dochody		Wydatki		
	ogółem	w tym własne	ogółem	w tym	
				bieżące	inwestycyjne
w zł					
<b>OGÓŁEM .....</b>	<b>2226,66</b>	<b>898,35</b>	<b>2201,44</b>	<b>1270,34</b>	<b>313,98</b>
Podregiony:					
Bydgosko-Toruński .....	2307,03	1069,46	2341,44	1306,72	455,57
Grudziądzki .....	2292,03	864,70	2249,21	1288,58	319,60
Włocławski .....	2160,92	871,20	2130,08	1247,99	269,66

### STRUKTURA BUDŻETÓW JEDNOSTEK SAMORZĄDU TERYTORIALNEGO W LATACH 1999 I 2007

#### DOCHODY

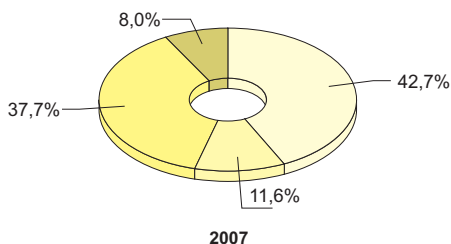
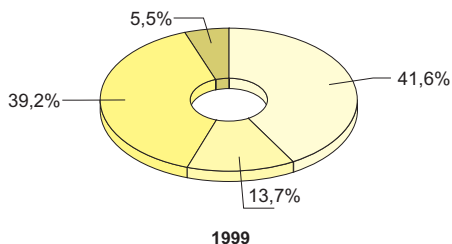

#### WYDATKI

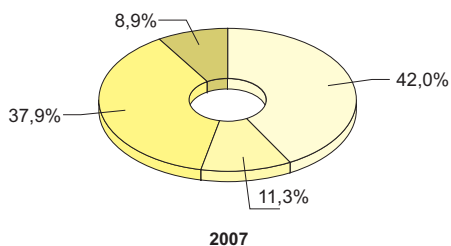
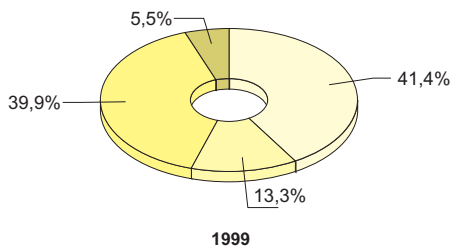

Gminy  
 Powiaty  
 Miasta na prawach powiatu  
 Województwo

### WYDATKI INWESTYCYJNE BUDŻETÓW JEDNOSTEK SAMORZĄDU TERYTORIALNEGO W LATACH 1999-2007

mln zł

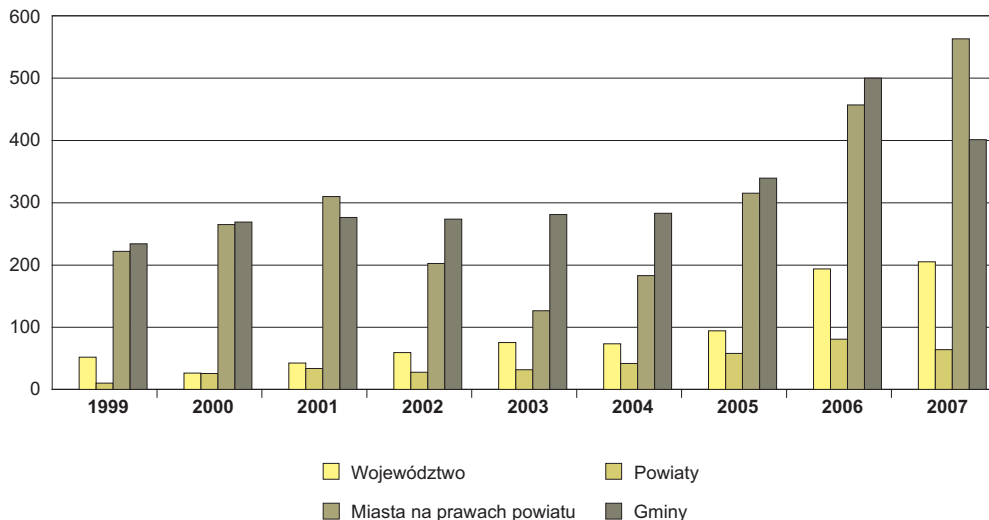

### BUDŻETY JEDNOSTEK SAMORZĄDU TERYTORIALNEGO W LATACH 1999-2007

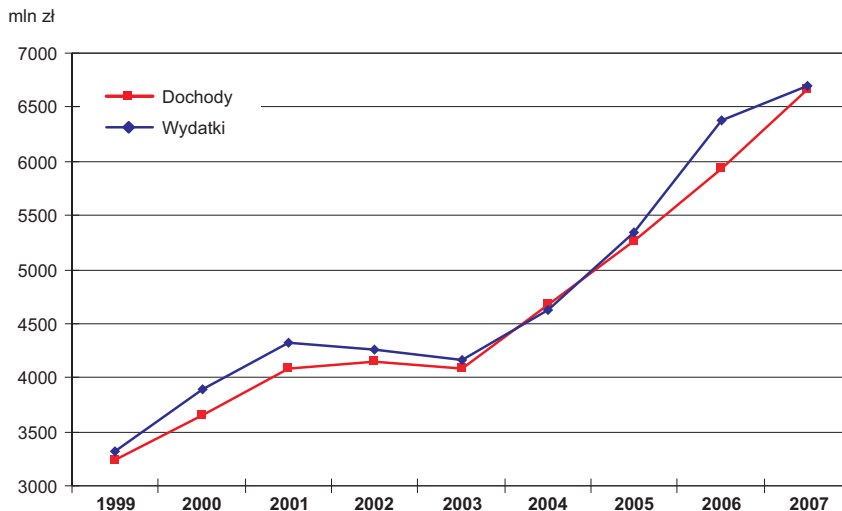

### DYNAMIKA BUDŻETÓW JEDNOSTEK SAMORZĄDU TERYTORIALNEGO ORAZ CEN TOWARÓW I USŁUG KONSUMPCYJNYCH I PKB W LATACH 2000-2007

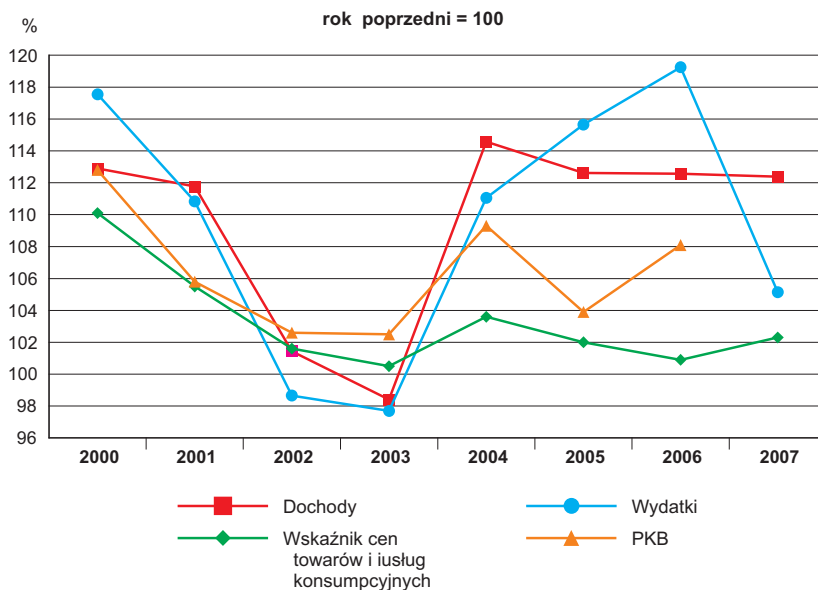

## STRUKTURA DOCHODÓW JEDNOSTEK SAMORZĄDU TERYTORIALNEGO W 2007 R.

### WEDŁUG RODZAJÓW

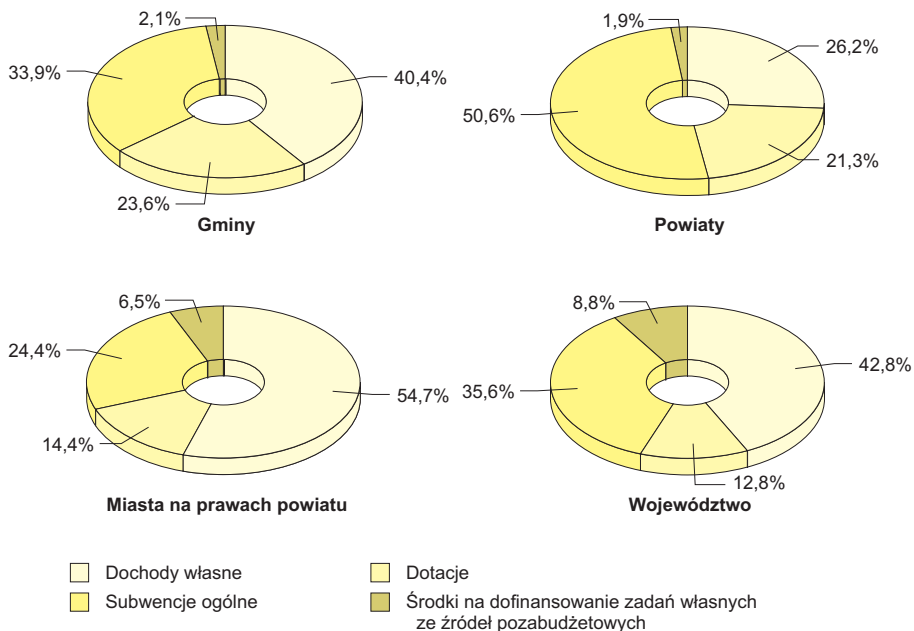

### WEDŁUG DZIAŁÓW

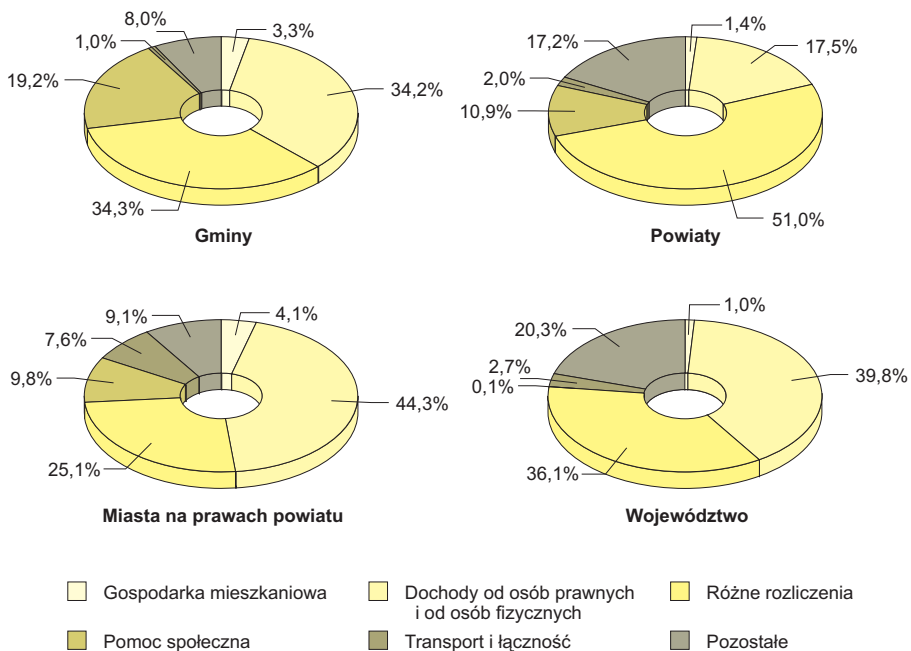



### STRUKTURA WYDATKÓW JEDNOSTEK SAMORZĄDU TERYTORIALNEGO W 2007 R.

#### WEDŁUG RODZAJÓW

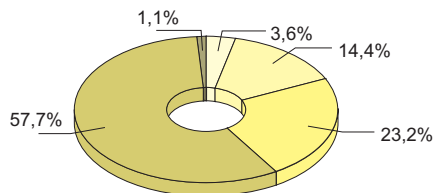

Gminy

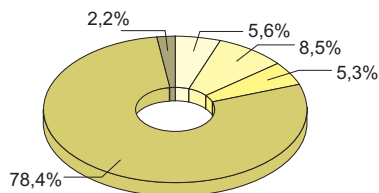

Powiaty

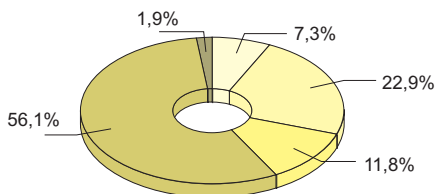

Miasta na prawach powiatu

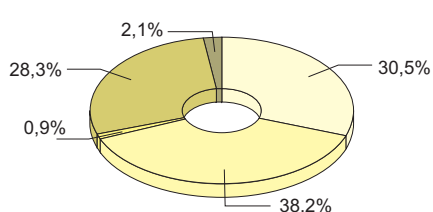

Województwo

- Dotacje
- Wydatki majątkowe
- Świadczenia na rzecz osób fizycznych
- Wydatki bieżące
- Pozostałe

#### WEDŁUG DZIAŁÓW

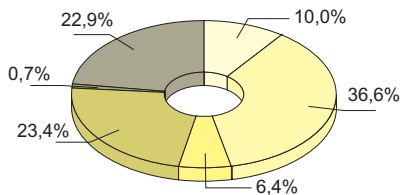

Gminy

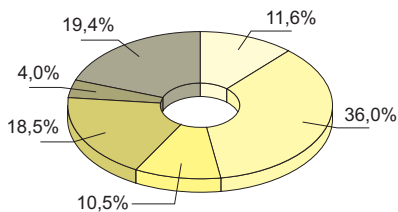

Powiaty

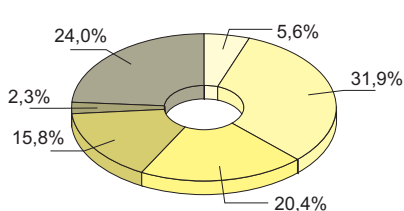

Miasta na prawach powiatu

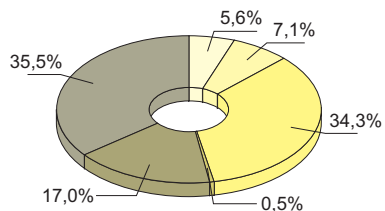

Województwo

- Administracja publiczna
- Oświata i wychowanie
- Transport i łączność
- Pomoc społeczna
- Ochrona zdrowia
- Pozostałe działy

### DOCHODY BUDŻETÓW SAMORZĄDÓW WOJEWÓDZTW NA 1 MIESZKAŃCA W 2007 R.

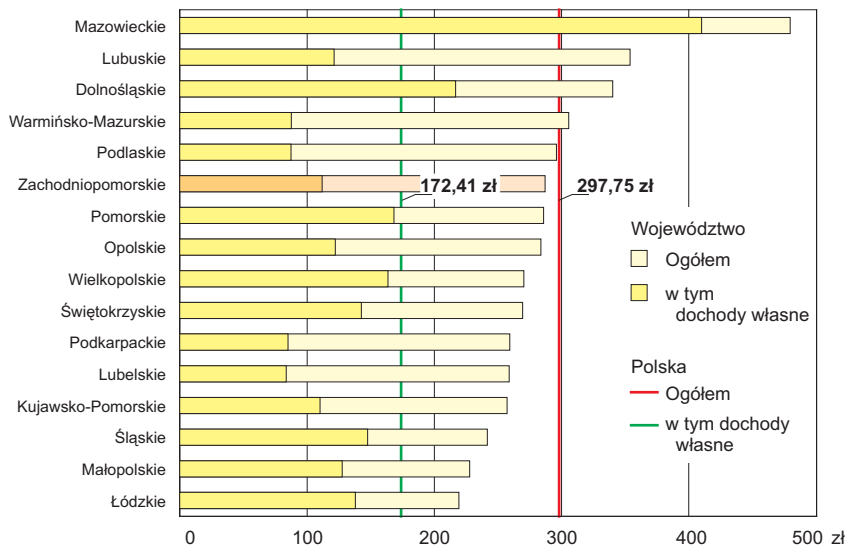

### WYDATKI BUDŻETÓW SAMORZĄDÓW WOJEWÓDZTW NA 1 MIESZKAŃCA W 2007 R.

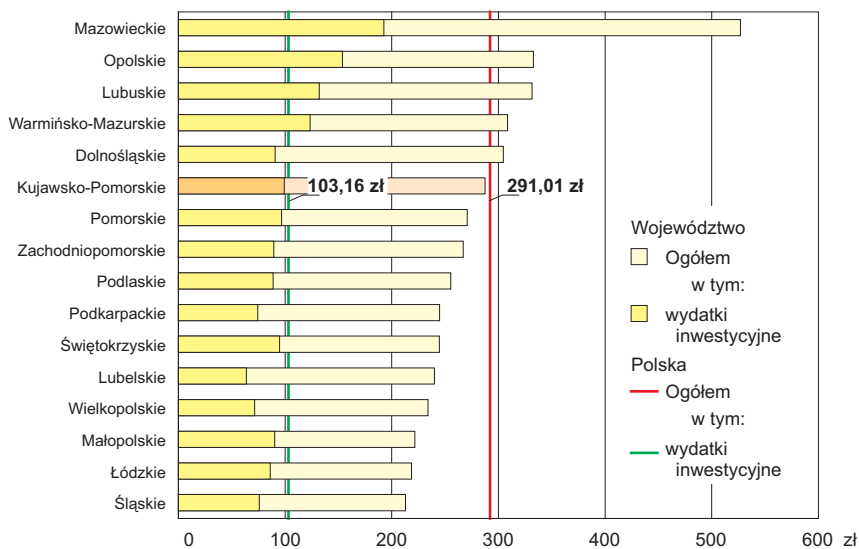

## DOCHODY BUDŻETÓW POWIATÓW I MIAST NA PRAWACH POWIATU W 2007 R.



## WYDATKI BUDŻETÓW POWIATÓW I MIAST NA PRAWACH POWIATU W 2007 R.

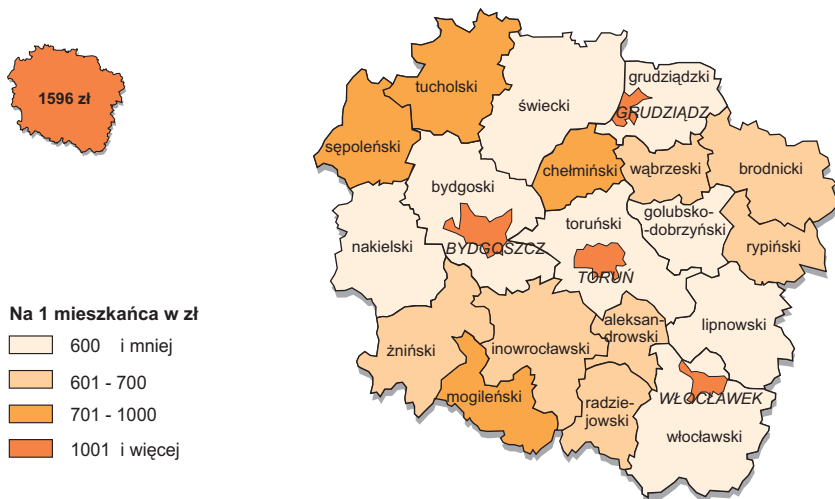

**STRUKTURA DOCHODÓW  
BUDŻETÓW MIAST NA PRAWACH POWIATU WEDŁUG RODZAJÓW  
W 2007 R.**

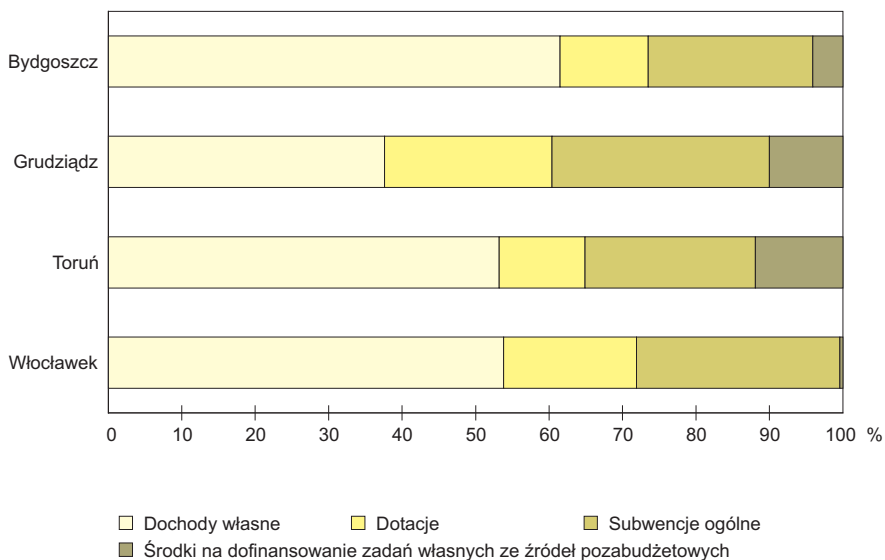

**STRUKTURA WYDATKÓW  
BUDŻETÓW MIAST NA PRAWACH POWIATU WEDŁUG RODZAJÓW  
W 2007 R.**

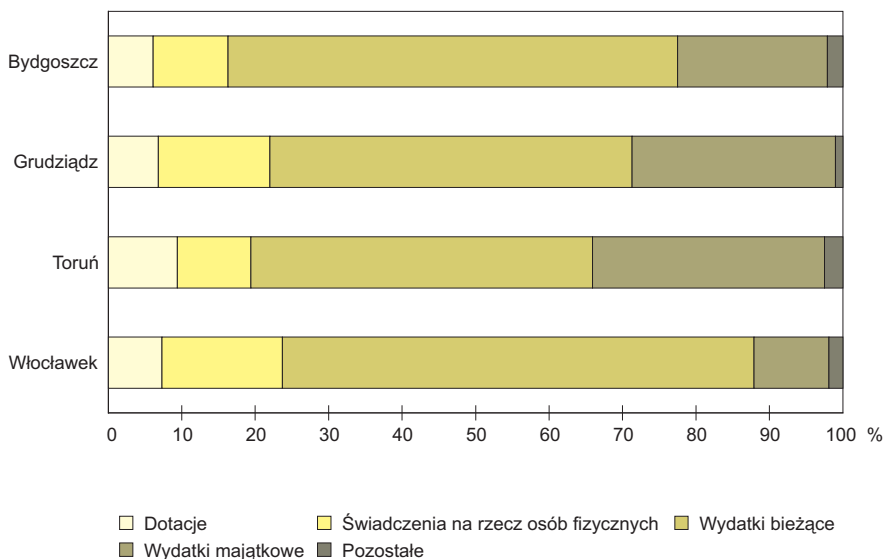

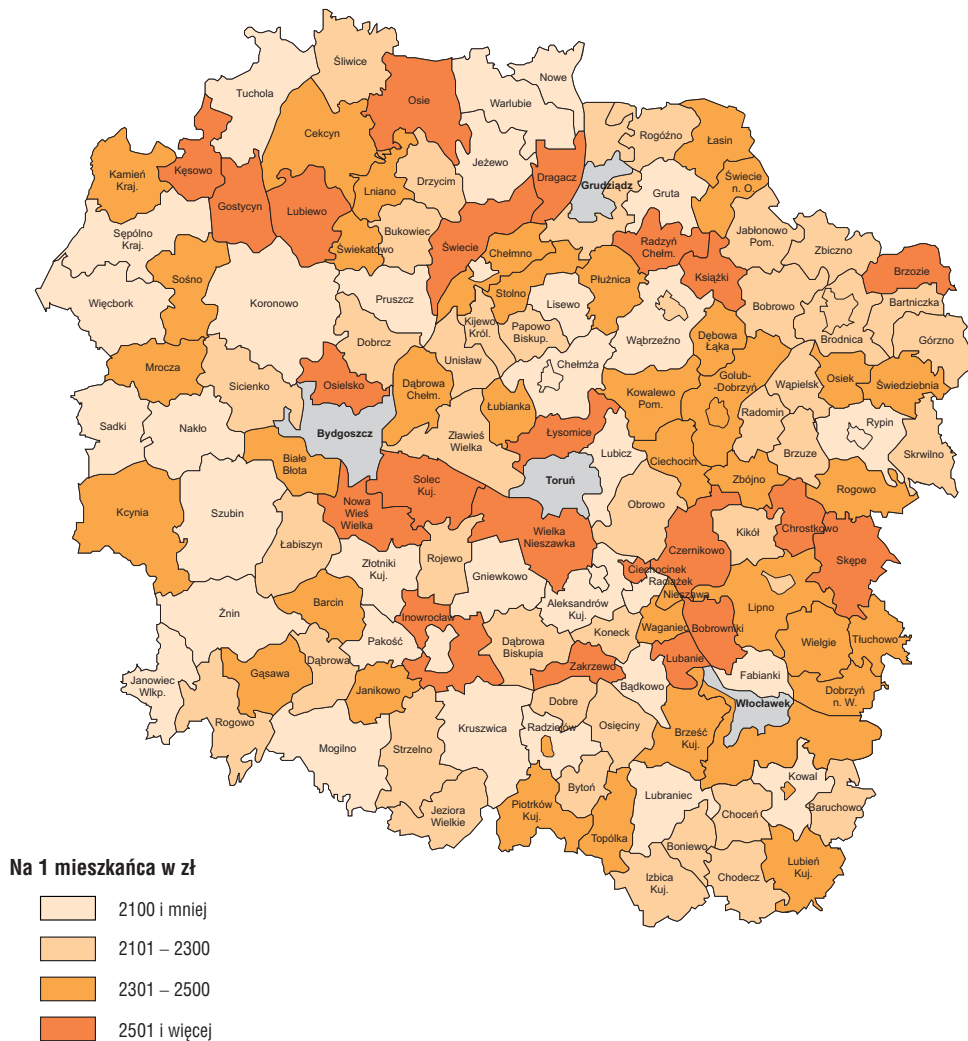
DOCHODY BUDŻETÓW GMIN<sup>3</sup> W 2007 R.

a Bez dochodów gmin mających również status miasta na prawach powiatu

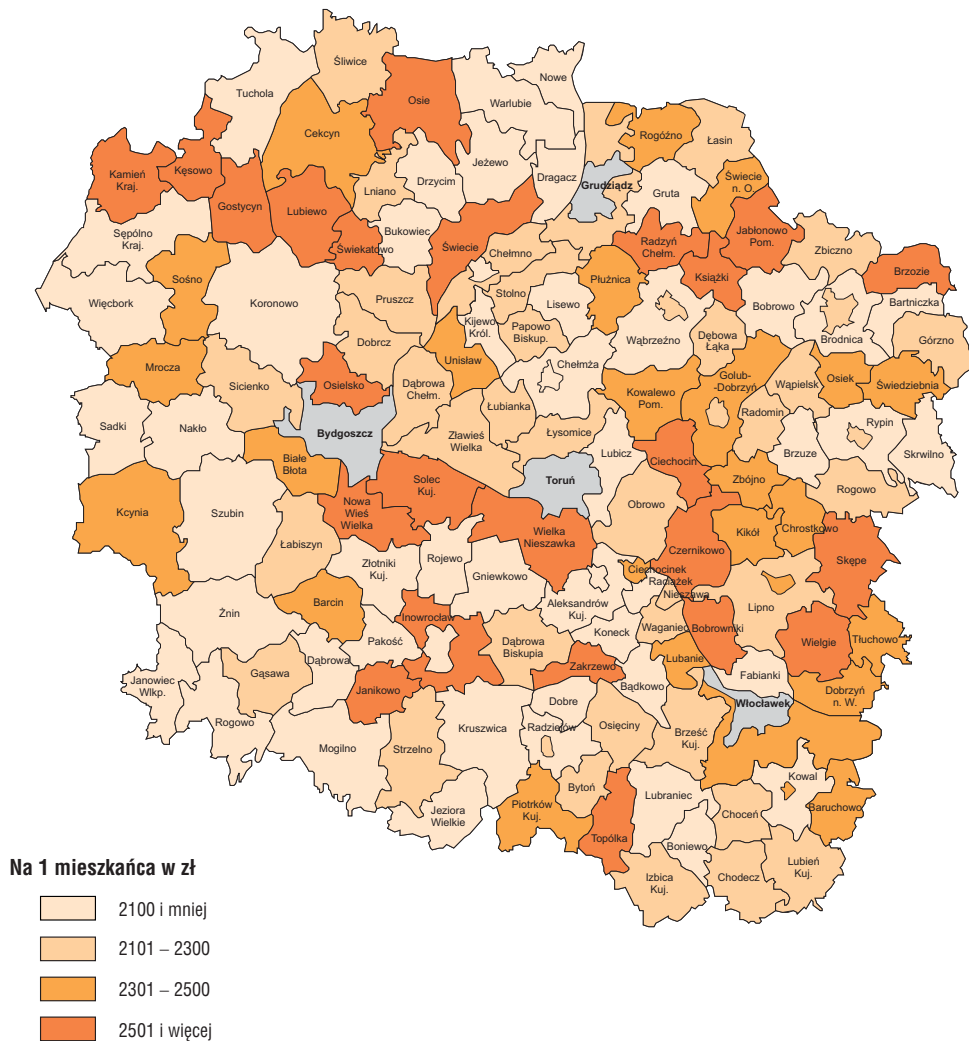
WYDATKI BUDŻETÓW GMIN<sup>a</sup> W 2007 R.

<sup>a</sup> Bez dochodów gmin mających również status miasta na prawach powiatu