

**NARODOWY
SPIS POWSZECHNY
LUDNOŚCI I MIESZKAŃ**



POWSZECHNY SPIS ROLNY



2002

**WYBRANE ELEMENTY
SYTUACJI EKONOMICZNEJ
GOSPODARSTW ROLNYCH**

**WOJEWÓDZTWO
KUJAWSKO-POMORSKIE**



WYBRANE ELEMENTY SYTUACJI EKONOMICZNEJ GOSPODARSTW ROLNYCH

**WOJEWÓDZTWO
KUJAWSKO-POMORSKIE**

BYDGOSZCZ 2004

KOMITET REDAKCYJNY
URZĘDU STATYSTYCZNEGO W BYDGOSZCZY

PRZEWODNICZĄCY
Wojciech Biały

REDAKTOR GŁÓWNY
Mirosława Czubkowska-Górna

CZŁONKOWIE

*Zofia Cieślińska, Janina Gosk, Justyna Nowakowska, Maria Nowicka, Roman Sewruk, Marianna Skibińska,
Tatiana Szczuczko, Danuta Traciłowska, Mirosława Wozikowska*

Opracowanie publikacji
pod kierunkiem:

Janiny Gosk – Zastępcy Dyrektora US

Autorzy opracowania:

*Mirosława Wozikowska – kierownik Wydziału Statystyki Gospodarczej
Roman Sewruk – kierownik Wydziału Koordynacji*

Prace edytorskie
i naliczanie tablic:

Magdalena Miśko

grafika:

Patryk Karwowski

pod kierunkiem:

Mirosławy Czubkowskiej-Górnej – kierownika Wydziału Analiz

Opracowanie elektronicznej
wersji publikacji (CD-ROM):

Adam Mańkowski, Cezary Rogoś

Projekt okładki:

Sylwester Jabłoński

Druk i oprawa:

Urząd Statystyczny w Bydgoszczy
ul. Konarskiego 1-3
85-066 Bydgoszcz

ISBN 83-919860-5-5

Przy publikowaniu danych US prosimy o podanie źródła

PRZEDMOWA

Urząd Statystyczny w Bydgoszczy przekazuje Państwu kolejną (czwartą) publikację zawierającą **wyniki Powszechnego Spisu Rolnego 2002** dla województwa kujawsko-pomorskiego.

Zakres tematyczny publikacji dotyczy: struktury gospodarstw według osiągniętych dochodów w zależności od celu produkcji i liczby osób w gospodarstwach domowych, zróżnicowania poziomu towarowej produkcji rolniczej na tle struktury agrarnej, jakości użytków rolnych i intensywności chowu zwierząt, wydatków na cele inwestycyjne i produkcyjne poniesionych w sezonie 2001/2002 r. oraz zadłużenia gospodarstw, a także spłat kredytów i pożyczek.

Publikacja składa się z uwag metodycznych i analitycznych oraz z części tabelarycznej. W uwagach metodycznych omówiono podstawowe zasady, definicje i pojęcia obowiązujące w spisie, natomiast w uwagach analitycznych przedstawiono krótką charakterystykę uzyskanych wyników w zakresie zagadnień będących przedmiotem niniejszego opracowania.

Część tabelaryczną publikacji, zawierającą szczegółowe dane dla województwa oraz dla podregionów i powiatów, otwierają ogólnopolskie tablice przeglądowe prezentujące kujawsko-pomorskie na tle kraju i innych województw.

Niniejsza publikacja, podobnie jak pozostałe wydawnictwa, będzie dostępna w wersji elektronicznej – na płytach CD i na stronie internetowej US.

Urząd Statystyczny w Bydgoszczy składa serdeczne podziękowanie Wszystkim osobom i instytucjom uczestniczącym w przygotowaniu i przeprowadzeniu Powszechnego Spisu Rolnego.

Wojciech Biały

Dyrektor Urzędu Statystycznego
w Bydgoszczy

SPIS TREŚCI

	Str.
Przedmowa	3
Uwagi metodyczne	8
Uwagi analityczne	15

CZĘŚĆ TABELARYCZNA

	Nr tabl.	Str.
WYBRANE ELEMENTY SYTUACJI EKONOMICZNEJ GOSPODARSTW INDYWIDUALNYCH O POWIERZCHNI 1 ha UŻYTKÓW ROLNYCH WEDŁUG WOJEWÓDZTW		
Gospodarstwa domowe z użytkownikiem gospodarstwa indywidualnego o powierzchni powyżej 1 ha użytków rolnych według udziału dochodów z działalności rolniczej w dochodach ogółem gospo- darstwa domowego	I	29
Towarowa produkcja rolnicza	II	29
Wydatki poniesione na zakup środków trwałych	III	30
Wydatki inwestycyjne	IV	30
Wydatki poniesione na zakup materiałów i usług do bieżącej produkcji rolniczej	V	31
Zadłużenie gospodarstw z tytułu kredytów inwestycyjnych	VI	32
Gospodarstwa obciążone zadłużeniem według grup obszarowych	VII	33

DANE WOJEWÓDZKIE

I. UDZIAŁ DOCHODÓW Z DZIAŁALNOŚCI ROLNICZEJ W DOCHODACH GOSPODARSTW DO- MOWYCH Z UŻYTKOWNIKIEM GOSPODARSTWA ROLNEGO ORAZ TOWAROWA PRODUKCJA ROLNICZA

Gospodarstwa domowe z użytkownikiem gospodarstwa rolnego według głównego źródła dochodów oraz grup obszarowych	1	34
Gospodarstwa indywidualne według udziału dochodów z działalności rolniczej w dochodach ogółem gospodarstwa domowego oraz liczby osób	2	51
Gospodarstwa indywidualne według udziału dochodów z działalności rolniczej w dochodach ogółem gospodarstwa domowego oraz grup obszarowych	3	52
Gospodarstwa indywidualne według udziału dochodów z działalności rolniczej w dochodach ogółem gospodarstwa domowego oraz celu produkcji rolniczej i wartości sprzedaży	4	70
Towarowa produkcja rolnicza w gospodarstwach rolnych według grup obszarowych	5	71
Towarowa produkcja rolnicza w gospodarstwach rolnych według celu produkcji rolniczej i wartości sprzedaży	6	89
Towarowa produkcja rolnicza w gospodarstwach rolnych według liczby posiadanych zwierząt gospo- darskich	7	90
Towarowa produkcja rolnicza w gospodarstwach indywidualnych powyżej 1 ha UR według wieku i płci użytkownika	8	91

	Nr tabl.	Str.
Towarowa produkcja rolnicza w gospodarstwach indywidualnych powyżej 1 ha UR według poziomu wykształcenia użytkownika	9	91
II. WAŻNIEJSZE WYDATKI PONIESIONE PRZEZ GOSPODARSTWA ROLNE NA CELE INWESTYCYJNE I PRODUKCYJNE		
Wydatki poniesione przez gospodarstwa rolne na cele inwestycyjne oraz na bieżącą produkcję rolniczą według grup obszarowych	10	92
Wydatki poniesione przez gospodarstwa rolne na cele inwestycyjne oraz na bieżącą produkcję rolniczą według celu produkcji rolniczej i wartości sprzedaży	11	93
Nakłady inwestycyjne w gospodarstwach rolnych na 1 ha użytków rolnych według grup obszarowych	12	94
Nakłady inwestycyjne w gospodarstwach rolnych na 1 ha użytków rolnych według celu produkcji rolniczej i wartości sprzedaży	13	95
Nakłady inwestycyjne w gospodarstwach indywidualnych (powyżej 1 ha UR) na 1 ha użytków rolnych według poziomu wykształcenia użytkownika	14	95
Gospodarstwa, które poniosły wydatki na zakup środków trwałych oraz udziałów i akcji prywatyzowanych przedsiębiorstw według grup obszarowych	15	96
Wydatki poniesione przez gospodarstwa rolne na zakup środków trwałych oraz udziałów i akcji prywatyzowanych przedsiębiorstw według grup obszarowych	16	97
Gospodarstwa rolne, które poniosły wydatki inwestycyjne (pozostałe) według grup obszarowych	17	98
Wydatki inwestycyjne (pozostałe) poniesione przez gospodarstwa rolne według grup obszarowych	18	99
Gospodarstwa rolne według udziału poniesionych wydatków inwestycyjnych w towarowej produkcji rolniczej oraz grup obszarowych	19	100
Gospodarstwa rolne według udziału poniesionych wydatków inwestycyjnych w towarowej produkcji rolniczej oraz celu produkcji rolniczej i wartości sprzedaży	20	101
Gospodarstwa indywidualne powyżej 1 ha UR według udziału poniesionych wydatków inwestycyjnych w towarowej produkcji rolniczej oraz poziomu wykształcenia użytkownika	21	101
Gospodarstwa indywidualne powyżej 1 ha UR, które dokonały zalesień według udziału powierzchni zalesionej w powierzchni ogólnej gospodarstwa oraz grup obszarowych	22	102
Gospodarstwa indywidualne powyżej 1 ha UR, które dokonały zalesień według wskaźnika jakości użytków rolnych w gospodarstwie oraz grup obszarowych	23	102
Gospodarstwa indywidualne powyżej 1 ha UR, które zakupiły ziemię według grup obszarowych	24	103
Gospodarstwa rolne, które poniosły wydatki na bieżącą produkcję rolniczą według grup obszarowych	25	107
Wybrane wydatki poniesione przez gospodarstwa rolne na bieżącą produkcję rolniczą według grup obszarowych	26	109
Wybrane wydatki poniesione przez gospodarstwa rolne na bieżącą produkcję rolniczą na 1 ha użytków rolnych według grup obszarowych	27	111
III. SPŁATY KREDYTÓW I POŻYCZEK ORAZ STAN ZADŁUŻENIA GOSPODARSTW ROLNYCH		
Gospodarstwa rolne spłacające kredyty i pożyczki według grup obszarowych	28	112
Gospodarstwa indywidualne powyżej 1 ha UR spłacające kredyty i pożyczki według celu produkcji rolniczej i wartości sprzedaży	29	113
Gospodarstwa indywidualne powyżej 1 ha UR spłacające kredyty i pożyczki według wieku i płci użytkownika	30	113
Gospodarstwa indywidualne powyżej 1 ha UR spłacające kredyty i pożyczki według poziomu wykształcenia użytkownika	31	113

	Nr tabl.	Str.
Gospodarstwa rolne splacające kredyty i pożyczki według udziału rocznych spłat w towarowej produkcji rolniczej oraz grup obszarowych	32	114
Gospodarstwa indywidualne powyżej 1 ha UR splacające kredyty i pożyczki według udziału rocznych spłat w towarowej produkcji rolniczej oraz celu produkcji rolniczej i wartości sprzedaży	33	115
Wydatki poniesione na spłaty kredytów i pożyczek przez gospodarstwa realizujące produkcję towarową według grup obszarowych	34	115
Gospodarstwa rolne obciążone zadłużeniem według grup obszarowych	35	116
Gospodarstwa rolne obciążone zadłużeniem z tytułu kredytów inwestycyjnych według grup obszarowych	36	117
Gospodarstwa rolne obciążone zadłużeniem z tytułu kredytów bieżących według grup obszarowych	37	118
Gospodarstwa indywidualne powyżej 1 ha UR obciążone zadłużeniem z tytułu kredytów inwestycyjnych według celu produkcji rolniczej i wartości sprzedaży	38	119
Zadłużenie gospodarstw indywidualnych powyżej 1 ha UR według celu produkcji rolniczej i wartości sprzedaży	39	119
Zadłużenie gospodarstw indywidualnych powyżej 1 ha UR według poziomu wykształcenia użytkownika	40	120

WAŻNIEJSZE SKRÓTY

tys.	— tysiąc	szt	— sztuka
mln	— milion	r.	— rok
zł	— złoty	pkt	— punkt
kg	— kilogram	tabl.	— tablica
t	— tona	cd.	— ciąg dalszy
ha	— hektar	dok.	— dokończenie

OBJAŚNIENIA ZNAKÓW UMOWNYCH

Kreska	(–)	– zjawisko nie wystąpiło.
Zero:	(0)	– zjawisko istniało w wielkości mniejszej od 0,5;
	(0,0)	– zjawisko istniało w wielkości mniejszej od 0,05.
Kropka	(·)	– zupełny brak informacji albo brak informacji wiarygodnych.
Znak	(x)	– wypełnienie pozycji jest niemożliwe lub niecelowe.
„W tym”		– oznacza, że nie podaje się wszystkich składników sumy.
Znak	(#)	– oznacza, że dane nie mogą być opublikowane ze względu na konieczność zachowania tajemnicy statystycznej w rozumieniu ustawy o statystyce publicznej.

UWAGI METODYCZNE

Wprowadzenie

Dane zawarte w niniejszej publikacji opracowano na podstawie wyników Powszechnego Spisu Rolnego 2002.

Powszechny Spis Rolny oraz Narodowy Spis Powszechny Ludności i Mieszkań zostały przeprowadzone na terenie całego kraju w dniach od 21 maja do 8 czerwca 2002 r. (według stanu w dniu 20 maja 2002 r. godz. 24.⁰⁰) zgodnie z n/w ustawami podjętymi przez Sejm Rzeczypospolitej Polskiej:

- z dnia 2 grudnia 1999 r. o narodowym spisie powszechnym ludności i mieszkań w 2001 r. (Dz. U. z 2000 r., Nr 1, poz. 1) z późniejszą zmianą (Dz. U. z 2000 r., Nr 93, poz. 1026),
- z dnia 9 września 2000 r. o powszechnym spisie rolnym w 2002 r. (Dz. U. z 2000 r., Nr 99, poz. 1072),
- z dnia 29 czerwca 1995 r. o statystyce publicznej (Dz. U. z 1995 r., Nr 88, poz. 439) z późniejszymi zmianami.

W powyższych aktach prawnych określono termin i zakres tematyczny spisów, zasady organizacji i realizacji prac spisowych, zobowiązanie ludności do udzielania informacji oraz sposób ich zebrania.

Celem Powszechnego Spisu Rolnego 2002 r. było między innymi:

- zapewnienie podstawowej bazy informacyjnej o gospodarstwach rolnych i związanych z nimi gospodarstwach domowych, koniecznej dla realizacji krajowej, regionalnej i lokalnej polityki rolnej i społecznej na wsi,
- dostarczenie informacji niezbędnych dla finalizowania procesów stowarzyszeniowych z Unią Europejską (UE), jak i zapewnienia podstaw informacyjnych w pierwszych latach członkostwa zgodnie z wymogami UE oraz wykonanie zobowiązań Polski w zakresie dostarczenia informacji dla potrzeb organizacji międzynarodowych (FAO, OECD, EUROSTAT i inne),
- zbudowanie i aktualizacja statystycznych operatów losowania prób do różnotematycznych badań reprezentacyjnych.

Zakres tematyczny Powszechnego Spisu Rolnego 2002 r. był bardzo obszerny i dotyczył blisko 116,0 tys. gospodarstw rolnych.

Dotychczas przedstawiono wyniki spisu w następujących publikacjach wojewódzkich:

- „Użytkowanie gruntów, powierzchnia zasiewów i pogłowie zwierząt gospodarskich”,
- „Budynki i wyposażenie techniczne gospodarstw rolnych”.
- „Systematyka i charakterystyka gospodarstw rolnych”,

a także w publikacjach gminnych. W tych ostatnich zawarto informacje o gospodarstwach rolnych na terenie gminy, o możliwościach produkcyjnych gospodarstw rolnych, o skali upraw rolnych i ogrodniczych, o pogłowie zwierząt gospodarskich, o źródłach utrzymania gospodarstw domowych, o działalności pozarolniczej itp. oraz o lokacie gminy w województwie dla podstawowych parametrów w rolnictwie. W publikacjach dla szczebla gminnego zaprezentowano również wyniki Narodowego Spisu Powszechnego Ludności i Mieszkań 2002.

Ostatnią publikację wojewódzką przedstawiającą wyniki Powszechnego Spisu Rolnego będzie publikacja pt. „Cele produkcji w gospodarstwach rolnych”,

Zakres i tematyka Powszechnego Spisu Rolnego

Powszechnym Spisem Rolnym objęto:

- gospodarstwa indywidualne o powierzchni użytków rolnych powyżej 1 ha,
- gospodarstwa indywidualne o powierzchni użytków rolnych od 0,1 do 1 ha włącznie,
- osoby fizyczne będące właścicielami zwierząt gospodarskich, nieposiadające użytków rolnych lub posiadające użytki rolne o powierzchni mniejszej niż 0,1 ha,

- pozostałe gospodarstwa rolne będące w użytkowaniu osób prawnych i jednostek organizacyjnych niemających osobowości prawnej.

Wykaz gospodarstw indywidualnych powstał w oparciu o statystyczny rejestr podatkowy (system SPGC), który aktualizowany był przez rachmistrzów w czasie obchodu przedspisowego oraz uzupełniany o wykaz właścicieli zwierząt gospodarskich nieposiadających użytków rolnych lub posiadających użytki rolne o powierzchni mniejszej niż 0,1 ha. Kartotekę gospodarstw rolnych będących w użytkowaniu osób prawnych i jednostek organizacyjnych niemających osobowości prawnej utworzono na podstawie Bazy Jednostek Statystycznych.

Dla gospodarstw rolnych, których użytkownicy odmówili udziału w Powszechnym Spisie Rolnym 2002 r. lub którymi kontakt był niemożliwy, dokonano imputacji danych o gospodarstwie.

Tematyka Powszechnego Spisu Rolnego 2002 została ujęta na formularzach spisowych w następujących działach:

- Powierzchnia gospodarstwa,
- Struktura własnościowa użytków rolnych gospodarstwa,
- Struktura dochodów,
- Działalność gospodarcza,
- Pracujący w indywidualnym gospodarstwie rolnym,
- Powierzchnia zasiewów,
- Powierzchnia inna,
- Pogłowie zwierząt gospodarskich,
- Rozdysponowanie produkcji rolniczej,
- Infrastruktura gospodarstwa,
- Budynki i budowle,
- Magazynowanie w gospodarstwie,
- Nawozy i pestycydy w gospodarstwie,
- Maszyny i urządzenia rolnicze,
- Wybrane wydatki w gospodarstwie.

W ramach spisu w gospodarstwach indywidualnych o powierzchni użytków rolnych powyżej 1 ha zebrano następujące informacje:

- 1) dane o osobach będących użytkownikami gospodarstw rolnych:
 - a) nazwisko i imiona użytkownika gospodarstwa rolnego,
 - b) poziom wykształcenia rolniczego użytkownika,
 - c) wkład pracy w gospodarstwo rolne w okresie 12 miesięcy poprzedzających badanie – liczba godzin przepracowanych w gospodarstwie,
- 2) o liczbie pracowników najemnych stałych i pracowników dorywczych zatrudnionych w gospodarstwie rolnym,
- 3) o użytkowaniu gruntów, a w szczególności:
 - a) o powierzchni gruntów ogółem, w tym użytków rolnych (gruntów ornych, sadów, łąk i pastwisk trwałych), lasów i gruntów leśnych oraz pozostałych gruntów i nieużytków,
 - b) o powierzchni zasiewów głównych upraw,
- 4) o pogłowie zwierząt gospodarskich według gatunków i grup produkcyjno-użytkowych oraz liczbie pni pszczelich,
- 5) o rozdysponowaniu produkcji rolniczej,
- 6) o budynkach, infrastrukturze i wyposażeniu technicznym gospodarstw, w tym:
 - a) rodzaje budynków, budowli i ich powierzchnia,
 - b) liczba ciągników rolniczych i innych środków transportowych oraz maszyn rolniczych,

- c) źródła zaopatrzenia w wodę, sposoby odprowadzania ścieków i usuwania śmieci,
 - d) wyposażenie w sieć elektryczną i telefon,
 - e) rodzaje urządzeń melioracyjnych,
- 7) o stosowaniu nawozów i pestycydach w gospodarstwie w okresie 12 miesięcy poprzedzających badanie,
- 8) o zadłużeniu gospodarstw rolnych,
- 9) o działalności gospodarczej (rolniczej i pozarolniczej) prowadzonej przez użytkownika gospodarstwa rolnego lub osobę dorosłą pozostającą z użytkownikiem we wspólnym gospodarstwie domowym,
- 10) o ważniejszych wydatkach poniesionych w okresie 12 miesięcy poprzedzających badanie, w tym na:
- a) zakup gruntów,
 - b) budowę lub modernizację budynków,
 - c) powiększenie stada podstawowego,
 - d) zakup ciągników rolniczych i innych środków transportowych oraz maszyn rolniczych.

Informacje o wieku, płci, poziomie wykształcenia ogólnego, głównych i dodatkowych źródłach utrzymania użytkownika i członków jego gospodarstwa domowego, a także osób pracujących wyłącznie lub głównie w gospodarstwach rolnych pozyskano z Narodowego Spisu Powszechnego Ludności i Mieszkań, który odbył się jednocześnie z Powszechnym Spisem Rolnym 2002.

Dla osób fizycznych użytkujących gospodarstwa indywidualne o powierzchni użytków rolnych od 0,1 ha do 1 ha łącznie oraz dla właścicieli zwierząt gospodarskich zebrano w/w informacje, z wyłączeniem tych, o których mowa w pkt 8 i 10, a w ramach punktów 3b, 6b i 7 zebrano dane w ograniczonym zakresie tematycznym.

W ramach spisu u osób prawnych i w jednostkach organizacyjnych niemających osobowości prawnej zebrano informacje, o których mowa w punktach 2-10.

Zgodnie z ustawą z dnia 2 grudnia 1999 r. o Narodowym Spisie Powszechnym Ludności i Mieszkań w 2002 r. (Dz. U. z 2000 r., Nr 1, poz. 1 i Nr 93 poz. 1026) i rozporządzeniem Rady Ministrów z dnia 22 maja 2002 r. w sprawie wylosowanych obwodów objętych spisem kontrolnym (Dz. U. Nr 66, poz. 597) po zakończeniu Powszechnego Spisu Rolnego i Narodowego Spisu Powszechnego Ludności i Mieszkań przeprowadzono w dniach od 17 do 25 czerwca 2002 r. spis kontrolny.

Ważniejsze definicje, pojęcia spisowe i zasady spisywania

Za **gospodarstwo rolne** uważa się grunty rolne wraz z gruntami leśnymi, budynkami lub ich częściami, urządzeniami i inwentarzem, jeżeli stanowią lub mogą stanowić zorganizowaną całość gospodarczą oraz prawami i obowiązkami związanymi z prowadzeniem gospodarstwa rolnego.

Za **gospodarstwo indywidualne** uważa się gospodarstwo rolne o powierzchni użytków rolnych od 0,1 ha, będące własnością lub znajdujące się w użytkowaniu osoby fizycznej lub grupy osób.

Za **właściciela zwierząt gospodarskich** uważa się osobę nie posiadającą użytków rolnych lub posiadającą użytki o powierzchni mniejszej niż 0,10 ha, która ma co najmniej: 1 sztukę bydła lub (i) 5 sztuk trzody chlewnej albo 1 lochę lub (i) 3 sztuki owiec bądź kóz lub (i) 1 konia lub (i) 30 sztuk drobiu lub (i) 5 sztuk samic zwierząt futerkowych (w tym królików) lub (i) 1 pień pszczeli.

Za **użytkownika gospodarstwa indywidualnego** uważa się osobę fizyczną lub grupę osób, które faktycznie użytkują grunty, niezależnie od tego, czy są właścicielami, dzierżawcami, czy użytkują je z innego tytułu i niezależnie od tego, czy grunty te są zlokalizowane w jednej, czy w kilku gminach.

Za **gospodarstwo domowe** użytkownika gospodarstwa rolnego (właściciela zwierząt gospodarskich) uważa się zespół osób mieszkających i utrzymujących się wspólnie, jeżeli wśród nich jest osoba prowadząca gospodarstwo indywidualne (właściciel zwierząt gospodarskich).

Celem ustalenia **struktury gospodarstw według głównego źródła dochodów**, w trakcie spisu zebrano informacje od użytkowników gospodarstw indywidualnych na temat udziału dochodów z działalności rolniczej i źródeł pozarolniczych, (tj. z tytułu prowadzenia pozarolniczej działalności gospodarczej, z emerytury lub renty, z pracy najemnej lub z innych tytułów) w dochodach ogółem gospodarstwa domowego. Źródło dochodów, którego udział przekraczał 50% dochodów ogółem, przyjmowano jako główne źródło dochodów gospodarstwa domowego.

Do **działalności rolniczej** zalicza się produkcję roślinną (wszystkie uprawy rolne, warzywnictwo i ogrodnictwo) i produkcję zwierzęcą (chów i hodowla zwierząt, produkcja surowych nieprzetworzonych produktów zwierzęcych) oraz działalność usługową związaną z rolnictwem prowadzoną z wykorzystaniem własnego sprzętu.

Za **dochód ogółem gospodarstwa domowego** uważa się łączne dochody wszystkich osób zamieszkałych wspólnie z użytkownikiem gospodarstwa domowego i utrzymujących się razem z nim, tj. z tytułu prowadzenia działalności gospodarczej (rolniczej i pozarolniczej) oraz z tytułu pobierania emerytur i rent, zasiłku z pomocy społecznej, zasiłku wychowawczego, alimentów, stypendiów, posiadania lokat kapitałowych, uzyskiwania pomocy zagranicznej, wygranych w grach liczbowych i loteriach itp.

Towarowa produkcja rolnicza gospodarstw rolnych została ustalona w oparciu o zebrane informacje o wartości produkcji rolniczej sprzedanej za okres od 21.V 2001 r. do 20. V 2002 r., tj. pochodzących z własnej produkcji surowych (nieprzetworzonych) produktów roślinnych i zwierzęcych oraz zwierząt gospodarskich.

Liczbę pełnozatrudnionych dla gospodarstw indywidualnych ustalono na podstawie liczby godzin przepracowanych w ciągu roku w gospodarstwie rolnym, przyjmując normatywną liczbę 2120 godzin w ciągu roku jako nominalny czas pracy osoby pełnozatrudnionej, natomiast dla gospodarstw pozostałych (tj. osób prawnych i jednostek organizacyjnych niemających osobowości prawnej, które na rzecz spisu składały odpowiednie sprawozdania) przyjęto przeciętną liczbę pracowników zatrudnionych w gospodarstwie w okresie od 1 V 2001 r. do 30 IV 2002 r. w przeliczeniu na pełnozatrudnionych.

Do **ogólnej powierzchni gospodarstwa** zaliczono wszystkie, bez wyjątku grunty wchodzące w skład gospodarstwa, a więc wszystkie grunty użytkowane rolniczo (grunty orne, sady, łąki i pastwiska), wszystkie związane z nimi grunty użytkowane nierolniczo, jak: lasy, podwórza, grunty pod zabudowaniami lub przeznaczone pod zabudowę, ogrody ozdobne, grunty pod wodami, drogi, torfowiska, kamieniołomy, żwirownie itp. oraz nieużytki, niezależnie od tytułu władania (własne, dzierżawione na zasadzie umowy i bezumownie, użytkowane z innego tytułu).

Gospodarstwa indywidualne spisywano w miejscu przebywania użytkownika i tam ujmowano całkowitą, ogólną powierzchnię, niezależnie od miejsca położenia gruntów.

Do **użytków rolnych** zalicza się: grunty orne, sady, łąki i pastwiska.

Wskaźnik jakości użytków rolnych opracowano jako iloraz hektarów przeliczeniowych podanych przez użytkowników gospodarstw rolnych i fizycznych hektarów użytków rolnych w gospodarstwach. Wyodrębniono następujące grupy jakości użytków rolnych: poniżej 0,4; 0,4 — 0,7; 0,7 — 1,0; i 1,0 i więcej.

Spisowi podlegały **zwierzęta gospodarskie** (bydło, trzoda chlewna, owce, drób, konie, kozy, króliki — samice, zwierzęta futerkowe — samice oraz pnie pszczele) znajdujące się w gospodarstwie oraz zwierzęta wysłane na redyki, wypasy i do bacówek, a w przypadku pni pszczelich — pnie znajdujące się na pożytkach poza gospodarstwem, stanowiące własność użytkownika gospodarstwa lub członków jego gospodarstwa domowego, jak również zwierzęta przetrzymywane czasowo lub stale w gospodarstwie, tj. przyjęte na wychów, opas itp.

Na **sztuki przeliczeniowe duże** przeliczono podstawowe gatunki zwierząt gospodarskich, stosując następujące współczynniki: bydło — 0,8, trzoda chlewna — 0,15, owce — 0,08, konie — 1,0.

Od użytkowników gospodarstw indywidualnych, jak również gospodarstw pozostałych (tj. osób prawnych i jednostek organizacyjnych niemających osobowości prawnej, które na rzecz spisu składały odpowiednie sprawozdania),

zebrano informacje o ważniejszych wydatkach poniesionych na cele inwestycyjne i produkcyjne w okresie 21 V 2001 r.—
—20 V 2002 r.

Wydatki na cele inwestycyjne dotyczyły głównie:

- zakupu ziemi;
- zakupu innych środków trwałych, tj. ciągników, innych środków transportowych (łącznie z samochodami), maszyn i urządzeń zarówno do prowadzenia działalności rolniczej, jak i pozarolniczej;
- wydatków w zakresie budowy, remontu lub modernizacji budynków mieszkalnych i gospodarczych oraz rozwoju infrastruktury technicznej gospodarstwa;
- wydatków na nowe nasadzenia, zwiększenie stada podstawowego oraz zmianę kierunku produkcji rolniczej.

Spośród nakładów inwestycyjnych ogółem wyodrębniono nakłady na produkcję rolniczą oraz na pozarolniczą działalność gospodarczą.

Wydatki poniesione na bieżącą produkcję rolniczą dotyczyły zakupu nawozów, wapna i środków ochrony roślin, zakupu pasz, zakupu paliwa i usług rolniczych oraz dzierżawy ziemi.

Ponadto zebrano informacje o spłatach kredytów oraz stanie zadłużenia gospodarstw rolnych, z wyodrębnieniem zadłużenia z tytułu kredytów zaciągniętych na działalność rolniczą, tj.:

- kredytów inwestycyjnych związanych z realizacją przedsięwzięć inwestycyjnych w działalności rolniczej,
- kredytów bieżących przeznaczonych na zakup rzeczowych środków obrotowych.

Spłaty kredytów bankowych i pożyczek od osób prywatnych (wraz z odsetkami) dotyczą wydatków poniesionych w okresie 21 V 2001 r.— 20 V 2002 r.

Zadłużenie, tj. łączną wielkość zobowiązań z tytułu kredytów, pożyczek, nakazów płatniczych łącznie z odsetkami i rachunków zaległych przez okres dłuższy niż 30 dni, ujmowano według stanu na dzień 20 maja 2002 r.

Ważniejsze grupowania i zakres publikowanych danych

Dane spisowe zostały ujęte w dwóch podstawowych formach własności, tj. w sektorze publicznym i prywatnym.

W **sektorze prywatnym** podstawowymi formami własności są: własność prywatna krajowa (gospodarstwa indywidualne, gospodarstwa spółdzielcze i spółki prywatne), własność zagraniczna i własność mieszana.

Do **sektora publicznego** zaliczono gospodarstwa własności państwowej (Skarbu Państwa i państwowych osób prawnych), gospodarstwa będące własnością samorządową (gmin) oraz gospodarstwa stanowiące własność mieszaną (spółki z przewagą mienia państwowego).

W ramach sektora prywatnego dane opracowano dla gospodarstw:

- własności prywatnej krajowej, w tym dla:
- gospodarstw indywidualnych,
- spółdzielni produkcji rolniczej, które obejmują rolnicze spółdzielnie produkcyjne, spółdzielnie kółek rolniczych i inne gospodarstwa spółdzielcze o przeważającej działalności rolniczej,
- własności zagranicznej,
- własności mieszanej.

Gospodarstwa indywidualne obejmują:

- gospodarstwa o powierzchni użytków rolnych powyżej 1 ha,
- gospodarstwa o powierzchni użytków rolnych od 0,1 ha do 1 ha włącznie (działki rolne),
- osoby fizyczne będące właścicielami zwierząt gospodarskich, nieposiadające użytków rolnych lub posiadające użytki rolne o powierzchni mniejszej niż 0,1 ha.

Niezależnie od powyższych grupowań – dane Powszechnego Spisu Rolnego 2002 r. opracowano według grup obszarowych powierzchni użytków rolnych, wyodrębniając następujące grupy: do 1 ha, 1-2, 2-3, 3-5, 5-7, 7-10, 10-15, 15-20, 20-30, 30-50, 50-100, 100-200, 200-300, 300-500, 500-1000, 1000 ha i więcej.

Ponadto zastosowano dodatkową agregację danych dla gospodarstw rolnych według następujących cech:

1) **wiek i płeć użytkownika** gospodarstwa indywidualnego;

Wiek osób – określony liczbą lat ukończonych – ustalono poprzez porównanie pełnej daty urodzenia z dniem przeprowadzenia spisu (tzw. dniem krytycznym, tj. 20 maja 2002 roku).

2) **poziom wykształcenia** użytkownika gospodarstwa indywidualnego;

Poziom wykształcenia jest to najwyższy ukończony cykl kształcenia w szkole lub szkolenia w innym trybie i formie, uznany zgodnie z obowiązującym systemem szkolnictwa. Podstawą zaliczenia wykształcenia do określonego poziomu było uzyskanie świadectwo (dyplom) ukończenia odpowiedniej szkoły: dziennej, wieczorowej, zaocznej czy eksternistycznej. Ze względu na nowy system szkolnictwa, wprowadzony reformą oświaty w dniu 1 stycznia 1999 roku, poziom wykształcenia został ustalony dla osób w wieku 13 lat i więcej.

3) **liczba osób** w gospodarstwie domowym;

4) **cel produkcji**;

Grupowania gospodarstw według **celu produkcji** dokonano posługując się kryterium towarowej produkcji rolniczej (wartości produkcji rolniczej sprzedanej). Wyodrębniono następujące grupy gospodarstw:

- **nieprowadzące produkcji rolniczej** aktualnie w momencie spisu lub w ostatnich 12 miesiącach, niezależnie od deklarowanej jednocześnie wartości sprzedaży,
- **produkujące wyłącznie na własne potrzeby**, tj. posiadające uprawy rolne i/lub zwierzęta gospodarskie, a jednocześnie niewykazujące wartość i towarowej produkcji rolniczej,
- **produkujące głównie na własne potrzeby**, tj. wykazujące wartość towarowej produkcji rolniczej poniżej 3 tys. zł,
- **produkujące głównie na rynek**, tj. o wartości sprzedaży 3 tys. zł i więcej.

5) **wartość sprzedaży** według następującej skali: poniżej 3 tys. zł; 3—5; 5—15; 15—25; 25—50; 50—100; 100 tys. zł i więcej, z lewostronnym domknięciem przedziałów;

6) **natężenie chowu zwierząt** gospodarskich według skali w przeliczeniowych sztukach dużych;

7) **główne źródło dochodów**, tj. przekraczające 50% dochodów w dochodach ogółem gospodarstwa domowego z użytkownikiem gospodarstwa indywidualnego;

W ramach ww. grupowania wyodrębniono następujące grupy gospodarstw z głównym źródłem dochodów:

- z **działalności rolniczej** (dochody z działalności rolniczej stanowią ponad 50% ogółu dochodów gospodarstwa domowego);
- z **działalności rolniczej i pracy najemnej** (łączne dochody z działalności rolniczej i pracy najemnej stanowią więcej niż 50% ogółu dochodów gospodarstwa domowego, przy czym dochody z działalności rolniczej przewyższają dochody z pracy najemnej);
- z **pracy najemnej** (dochody z pracy najemnej przewyższają 50% dochodów ogółem gospodarstwa domowego);
- z **pracy najemnej i działalności rolniczej** (łączne dochody z pracy najemnej i działalności rolniczej stanowią więcej niż 50% ogółu dochodów gospodarstwa domowego, przy czym dochody z pracy najemnej są wyższe niż dochody z działalności rolniczej);
- z **emerytury i renty** (suma dochodów z emerytur i rent stanowi więcej niż 50% całkowitych dochodów gospodarstwa domowego);
- z **działalności pozarolniczej** (udział dochodów z pracy na rachunek własny przekracza 50% dochodów ogółem);
- z **niezarobkowych źródeł utrzymania** (dochody z niezarobkowych źródeł, innych niż emerytura i renta, przeważają w łącznych dochodach gospodarstwa domowego).

UWAGI TECHNICZNE

1. Wszystkie przeliczenia (tj. na ha, gospodarstwo itp.) wykonano biorąc pod uwagę populację, która brała udział w zdarzeniu, np. wydatki na zakup nawozów przeliczono przez ilość gospodarstw, które te wydatki poniosły.
2. Informacje liczbowe prezentowane są z jednym znakiem po przecinku i z uwagi na elektroniczną technikę zaokrągleń, mogą się nie sumować. Liczby te są poprawne pod względem merytorycznym.

UWAGI ANALITYCZNE

1. Udział dochodów z działalności rolniczej w dochodach gospodarstw domowych

W Powszechnym Spisie Rolnym przeprowadzonym w maju 2002 r. zarejestrowano **115,7 tys. gospodarstw domowych z użytkownikiem gospodarstwa indywidualnego**, przy czym gospodarstw o powierzchni powyżej 1 ha użytków rolnych było 79,2 tys., a gospodarstw do 1 ha użytków rolnych i gospodarstw właścicieli zwierząt gospodarskich, ujętych łącznie — 36,5 tys.

**STRUKTURA GOSPODARSTW INDYWIDUALNYCH POWYŻEJ 1 ha UR
WEDŁUG GŁÓWNEGO ŹRÓDŁA DOCHODÓW^a**

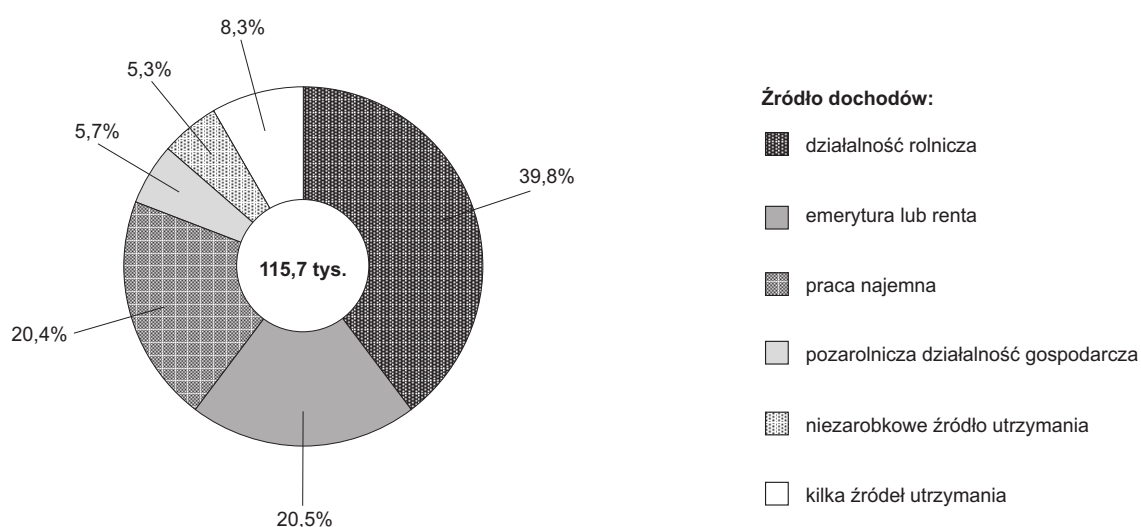

^a Przekraczającego 50% dochodów ogółem gospodarstwa domowego.

Ze zbioru gospodarstw indywidualnych powyżej 1 ha użytków rolnych wyodrębniono, na podstawie informacji o źródle dochodów gospodarstwa domowego (m.in. z prowadzenia rolniczej i pozarolniczej działalności gospodarczej, z emerytury i renty, z pracy najemnej), pięć grup gospodarstw według **głównego źródła dochodów** (przekraczającego 50 % dochodów ogółem):

- 44,5 tys. gospodarstw, dla których głównym źródłem dochodu była działalność rolnicza,
- 8,8 tys. gospodarstw, dla których emerytura i renta stanowiły główne źródło dochodu,
- 12,0 tys. gospodarstw, dla których praca najemna poza gospodarstwem była głównym źródłem dochodu,
- 4,3 tys. gospodarstw, dla których pozarolnicza działalność gospodarcza była głównym źródłem dochodu,
- 2,4 tys. gospodarstw, w których dochody z niezarobkowych źródeł (innych niż emerytura i renta) przeważają w łącznych dochodach gospodarstwa domowego.

Ponadto odnotowano 7,2 tys. gospodarstw (9,1 %) o **mieszanych źródłach dochodu**, bez zdecydowanej przewagi któregoś z nich, w tym dla blisko 35 % gospodarstw (2,5 tys.) łączne dochody tylko z działalności rolniczej i pracy najemnej stanowiły ponad 50 % ogółu dochodów.

Ponad 100 tys. gospodarstw z użytkownikiem gospodarstwa indywidualnego, udzielając odpowiedzi na pytania dotyczące źródła dochodów gospodarstwa domowego w sezonie 2001/2002, określiło jako część dochodu dostarczyło gospodarstwo rolne. Z danych tych wynika, że dla połowy gospodarstw indywidualnych dochody z działalności rolniczej

stanowiły 50% i więcej dochodów ogółem, natomiast 43 % gospodarstw uzyskuje dochody z rolnictwa mniejsze niż 30 % ogólnych dochodów gospodarstwa domowego.

TABL. 1. **GOSPODARSTWA INDYWIDUALNE WEDŁUG UDZIAŁU DOCHODÓW Z DZIAŁALNOŚCI ROLNICZEJ W DOCHODACH OGÓŁEM GOSPODARSTWA DOMOWEGO**

WYSZCZEGÓLNIENIE	Gospodarstwa z użytkownikiem gospodarstwa indywidualnego		
	ogółem	do 1 ha użytków rolnych	powyżej 1 ha użytków rolnych
OGÓŁEM w tys.	115,7	36,5	79,2
w odsetkach	100,0	31,5	68,5
W tym gospodarstwa uzyskujące dochody z działalności rolniczej w tys.	100,3	27,3	73,0
w odsetkach według udziału dochodu z działalności rolniczej w dochodach ogółem:			
poniżej 30%	43,3	90,5	25,6
30 – 50	7,3	2,8	9,0
50 – 100	49,5	6,6	65,4
w tym 90% i więcej	32,0	4,6	42,2

W zbiorze gospodarstw indywidualnych powyżej 1 ha użytków rolnych również występuje znaczący udział dochodów spoza rolnictwa. Spośród 73,0 tys. gospodarstw z użytkownikiem gospodarstwa rolnego, które udzieliły informacji o sytuacji ekonomicznej, 25,6 % uzyskiwało od 10 do 30 % dochodów z rolnictwa, a dla 65,4 % gospodarstw dochody z działalności rolniczej stanowiły 50 % i więcej ich dochodów ogółem, z tego ok. 2/5 gospodarstw uzyskiwało dochody z rolnictwa powyżej 90 % dochodów ogółem.

UDZIAŁ DOCHODÓW Z DZIAŁALNOŚCI ROLNICZEJ W DOCHODACH OGÓŁEM W GOSPODARSTWACH DOMOWYCH Z UŻYTKOWNIKIEM GOSPODARSTWA INDYWIDUALNEGO POWYŻEJ 1 ha UR

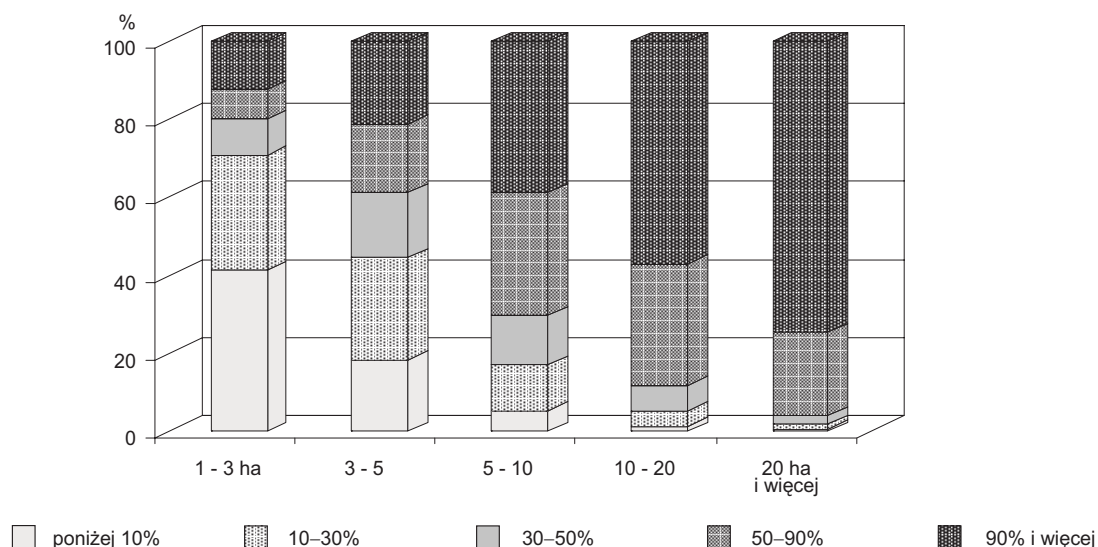

Udział dochodów z działalności rolniczej jest ściśle powiązany z obszarem gospodarstw, a powierzchnia użytków rolnych w znacznym stopniu określa ich możliwości produkcyjne. Wśród najliczniejszej i najmniejszej obszarowo grupy gospodarstw uzyskujących dochody z działalności rolniczej, 34 % osiąga dochody nieprzekraczające 10 % dochodów ogólnych, a ok. 28 % — w przedziale 10 – 30%.

Odsetek gospodarstw uzyskujących z działalności rolniczej do 30% dochodów ogółem wyraźnie zmniejsza się w miarę powiększania obszaru gospodarstwa. Udział gospodarstw, które z działalności rolniczej uzyskują 30 – 50 % dochodów jest najwyższy przy wielkości gospodarstwa 3—5 ha, zaś udział grup o znacznym udziale dochodów z działalności rolniczej (50—90 %) zaznacza się wyraźniej od powierzchni 5 ha i więcej. Odsetek gospodarstw uzyskujących ponad 90% dochodów z rolnictwa jest szczególnie wysoki w gospodarstwach o powierzchni 10 ha i więcej. W tej grupie obszarowej ponad połowa wszystkich gospodarstw uzyskuje dochody z rolnictwa, stanowiące 90 % i więcej dochodów gospodarstwa domowego. Jednocześnie oznacza to, że dochody z innych (pozarolniczych) źródeł odgrywają ważną rolę we wszystkich gospodarstwach, nawet tych największych, bowiem 90 % i więcej dochodów z rolnictwa otrzymuje ponad 70 % omawianych gospodarstw o powierzchni powyżej 20 ha.

W omawianej populacji gospodarstw indywidualnych dominują gospodarstwa składające się z 4 – 5 osób (ok. 40 %). Grupa gospodarstw 2 – 3-osobowych stanowi średnio 31 %, zaś gospodarstwa 6 – 9-osobowe — 19 % i, podobnie jak gospodarstwa 10-osobowe i większe, ma znaczniejszy udział wśród gospodarstw użytkujących gospodarstwa powyżej 1 ha użytków rolnych niż do 1 ha.

We wszystkich grupach gospodarstw domowych użytkujących gospodarstwa do 1 ha użytków rolnych udział dochodów z działalności rolniczej jest podobny — ok. 70 % gospodarstw uzyskuje dochody z rolnictwa nieprzekraczające 10 % dochodów ogółem, a tylko dla niecałej jednej piątej dochody z rolnictwa stanowią 10—30 % dochodów ogółem.

W gospodarstwach indywidualnych powyżej 1 ha użytków rolnych, w miarę wzrostu liczby osób w gospodarstwie domowym wzrasta ilość gospodarstw, których udział dochodów z działalności rolniczej w dochodach ogółem mieści się w granicach 50—90 %.

Im mniejsza jest liczba osób w gospodarstwie domowym, tym udział gospodarstw, których dochody z działalności rolniczej nie przekraczają 30% dochodów ogólnych jest większy. Natomiast dochody z działalności rolniczej są prawie wyłącznie jedynym dochodem dla ok. 56 % gospodarstw jednoosobowych.

Wśród gospodarstw domowych z użytkownikiem gospodarstwa indywidualnego wyróżniono **gospodarstwa prowadzące produkcję rolniczą głównie na potrzeby własne**, tj. o wartości sprzedaży produktów rolnych w sezonie 2001/2002 poniżej 3 tys. zł — 29,2 % oraz **głównie na rynek** — o skali sprzedaży 3 tys. zł i więcej — 59,8 %. Pozostali użytkownicy gospodarstw zadeklarowali, że prowadzą produkcję rolniczą **wyłącznie na potrzeby własne** (ponad 9 %), bądź jej nie prowadzą.

Użytkownicy gospodarstw indywidualnych do 1 ha użytków rolnych wykorzystują wytworzoną produkcję rolniczą przede wszystkim na własne potrzeby — 89 % (w tym 41% wyłącznie na własne potrzeby), a tylko nieliczni — niecałe 8 % — przeznaczają swoją produkcję głównie na rynek.

Należy zaznaczyć, że wśród gospodarstw realizujących produkcję towarową występują wszystkie kategorie sprzedaży (nawet te o skali 100 tys. zł i więcej), jednakże zdecydowana większość nie uzyskiwała z tego tytułu liczących się przychodów, bowiem dla 89 % gospodarstw były one niższe od kwoty 3 tys. zł, a dla ok. 9 % — mieściły się w granicach od 3 do 15 tys. zł rocznie.

W grupie gospodarstw indywidualnych powyżej 1 ha użytków rolnych realizujących sprzedaż o skali 3 tys. zł i więcej, 36 % wykazuje roczną sprzedaż w kwocie 3—15 tys. zł, ok. 18 % — w granicach 15—25 tys. zł. Produkcję towarową w wysokości 25 tys. zł i więcej uzyskało 26,4 tys. gospodarstw (prawie 46 %), co stanowi 36,2 % całej populacji gospodarstw z użytkownikiem gospodarstwa indywidualnego powyżej 1 ha użytków rolnych.

GOSPODARSTWA INDYWIDUALNE POWYŻEJ 1 ha UR WEDŁUG CELU PRODUKCJI I SKALI SPRZEDAŻY

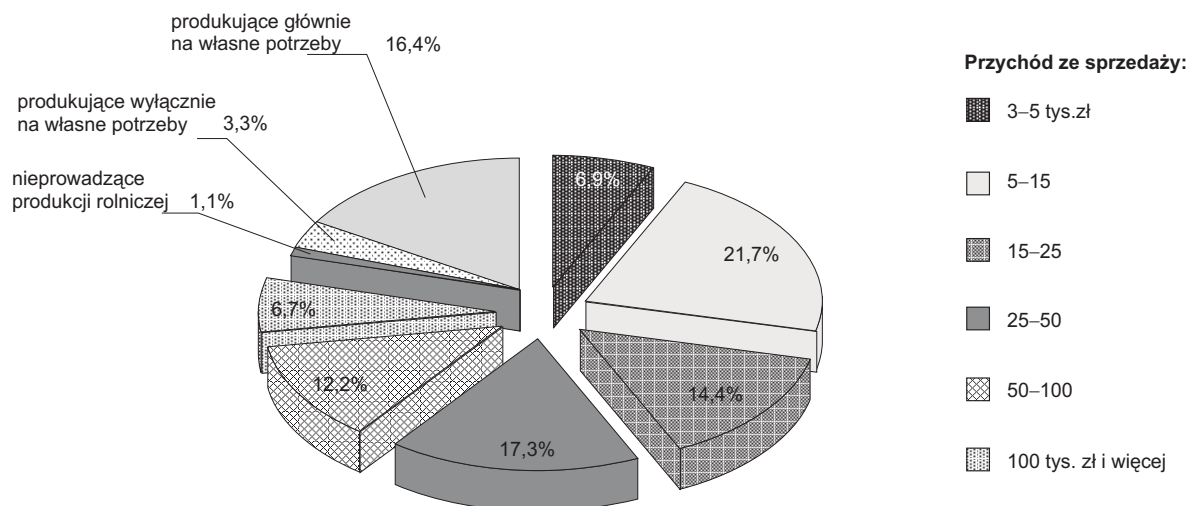

2. Towarowa produkcja rolnicza w gospodarstwach rolnych w roku 2001/2002

Wyniki spisu pozwalają określić rozmiary uzyskiwanych przychodów ze sprzedaży produktów rolnych w powiązaniu z takimi cechami, jak: wiek, płeć i wykształcenie użytkownika gospodarstwa, obszar i jakość użytkowanej ziemi, cel produkcji oraz wielkość stada zwierząt gospodarskich.

W badanym sezonie 2001/2002 — 89,5 tys. gospodarstw wytwarzało produkcję rolniczą na rynek, której łączna wartość wyniosła 3,0 mld zł. W realizacji produkcji towarowej znaczący udział, bo 78 % mają **gospodarstwa indywidualne powyżej 1 ha użytków rolnych**. Przeciętne gospodarstwo tej grupy sprzedało produkty rolne za kwotę 36788 zł (wobec 19783 zł w kraju). W przeliczeniu na 1 ha użytków rolnych wartość produkcji towarowej wyniosła 2742 zł, a na 1 pełnozatrudnionego 24936 zł (w kraju odpowiednio: 2194 zł i 14840 zł).

TABL. 2. TOWAROWA PRODUKCJA ROLNICZA W ROKU 2001/2002

WYSZCZEGÓLNIENIE	Ogółem	Gospodarstwa indywidualne			Gospodarstwa pozostałe
		razem	o powierzchni użytków rolnych		
			do 1 ha	powyżej 1 ha	
Gospodarstwa realizujące produkcję towarową :					
w tys.	89,5	89,3	19,4	69,9	0,2
w odsetkach.....	100,0	99,7	21,7	78,0	0,3
w % ogólnej liczby gospodarstw	77,2	77,2	53,2	88,2	78,7
Wartość produkcji towarowej:					
w mln zł.....	3018,1	2613,4	44,2	2569,2	404,7
w odsetkach.....	100,0	86,6	1,5	85,1	13,4
w tym w gospodarstwach produkujących głównie na rynek w % ogółem	99,4	99,3	86,3	99,6	100,0

W grupowaniu obszarowym **poziom produkcji towarowej w przeliczeniu na jednostkę powierzchni** jest stosunkowo mało zróżnicowany. Wyróżnia się tu jedynie grupa gospodarstw 1—2 ha, w której wynosi on 3256 zł, przy średnim poziomie produkcji dla wszystkich gospodarstw wynoszącym 2742 zł. Wartość produkcji na 1 ha użytków rolnych, przewyższającą o ponad 10 % średnią wartość całego zbioru uzyskały gospodarstwa o powierzchni powyżej 50 ha. Najniższą wartość produkcji towarowej (o 22 % niższą od średniej) wykazały gospodarstwa o powierzchni 4—5 ha.

Produkcja towarowa przypadająca na 1 pełnozatrudnionego, przy średniej wynoszącej dla analizowanego zbioru 24936 zł, w grupie gospodarstw do 10 ha jest o 52—70 % niższa od tej średniej. W większych grupach obszarowych wskaźnik ten systematycznie wzrasta, osiągając w gospodarstwach o powierzchni powyżej 200 ha poziom ponad 5,3-krotnie wyższy od przeciętnej.

Odnotowano wyraźną zależność między jakością gleb, a poziomem sprzedaży w przeliczeniu na jednostkę użytkowanej ziemi. O ile w grupie gospodarstw posiadających gleby bardzo słabe (o wskaźniku jakości gleb poniżej 0,4) wartość produkcji towarowej stanowiła zaledwie 64 % wartości średniej dla całego zbioru, to przewaga gospodarstw użytkujących gleby bardzo dobre (o wskaźniku 1 i więcej) w stosunku do średniej wyniosła 15 %.

TABL. 3. **TOWAROWA PRODUKCJA ROLNICZA W GOSPODARSTWACH INDYWIDUALNYCH^a**

GRUPY OBSZAROWE UŻYTKÓW ROLNYCH	Ogółem	Według wskaźnika jakości użytków rolnych w gospodarstwie			
		poniżej 0,4	0,4-0,7	0,7-1	1 i więcej
	na 1 ha użytków rolnych w zł				
OGÓŁEM	2742	1749	2427	2578	3143
1 – 5 ha	2592	1879	2639	2118	3090
5 – 10	2333	1469	1820	2373	2748
10 – 15	2429	1490	2001	2417	2865
15 – 20	2633	1687	2161	2492	3139
20 ha i więcej	3008	2070	2823	2745	3333

^a Powyżej 1 ha użytków rolnych.

W analizowanym zbiorze gospodarstw indywidualnych powyżej 1 ha użytków rolnych, realizujących produkcję towarową, ok. 83 % stanowiły gospodarstwa towarowe, tzn. te które sprzedały w badanym okresie produkty rolne w kwocie 3 tys. zł i więcej. Pozostałe 17 % gospodarstw prowadzi działalność rolniczą głównie na własne potrzeby, a część wytworzonej produkcji — o wartości nieprzekraczającej 3 tys. zł — przeznacza na rynek.

Średni poziom produkcji towarowej w gospodarstwach produkujących głównie na potrzeby własne wyniósł 956 zł, zaś w gospodarstwach produkujących głównie na rynek — 44 tys. zł. W przeliczeniu na jednostkę powierzchni użytków rolnych wartość sprzedaży w gospodarstwach towarowych była 10-krotnie większa niż w gospodarstwach produkujących głównie na potrzeby własne.

W zbiorze gospodarstw indywidualnych powyżej 1 ha użytków rolnych, pogrupowanych **według liczby posiadanych zwierząt**, uwidacznia się wyraźna zależność między poziomem zrealizowanej produkcji towarowej, a intensywnością chowu zwierząt. Wyższe od przeciętnych wskaźniki produkcji towarowej w przeliczeniu na 1 ha użytków rolnych i na 1 pełnozatrudnionego uzyskały gospodarstwa posiadające stada 20 i więcej sztuk dużych. Najwyższy poziom produkcji towarowej uzyskały gospodarstwa rolne posiadające 100 i więcej sztuk dużych: w przeliczeniu na 1 ha użytków rolnych — o ok. 79 % przewyższającą średnią, a na 1 pełnozatrudnionego — 5,5-krotnie.

Gospodarstwa indywidualne powyżej 1 ha użytków rolnych, których użytkownikami są mężczyźni dostarczają ok. 92 % produkcji towarowej. Gospodarstwa prowadzone przez mężczyzn charakteryzują zdecydowanie wyższe wskaźniki produkcji towarowej, zarówno w przeliczeniu na gospodarstwo (mężczyźni — 40066 zł, kobiety — 16613 zł), jak i na 1 ha użytków rolnych (mężczyźni — 2779 zł, kobiety — 2085 zł) oraz na 1 pełnozatrudnionego (mężczyźni — 26022 zł, kobiety — 14742 zł). Najwyższe wskaźniki osiągnęły gospodarstwa prowadzone przez mężczyzn w wieku 35—44 lat, a najniższe w wieku 65 lat i więcej.

Wśród gospodarstwach, których użytkownikami są kobiety, najwyższe parametry produkcji towarowej uzyskiwały gospodarstwa prowadzone przez osoby młode, w wieku poniżej 25 lat.

Prawie 62 % produkcji towarowej realizowane jest przez gospodarstwa prowadzone przez użytkowników mających **wykształcenie** podstawowe (i bez wykształcenia) oraz zasadnicze zawodowe, a ok. 30 % — wykształcenie średnie.

Gospodarstwa, których użytkownicy deklarowali wykształcenie wyższe, zrealizowały ok. 7 % rolniczej produkcji towarowej i uzyskały zdecydowanie lepsze wskaźniki. W przeliczeniu na jednostkę powierzchni ich produkcja była wyższa od średniej o 27 %, w przeliczeniu na gospodarstwo przewyższała średnią prawie 2-krotnie, a na 1 zatrudnionego 2,4-krotnie. Na uwagę zasługuje też grupa gospodarstw użytkowanych przez osoby z wykształceniem średnim.

TABL. 4. **ROLNICZA PRODUKCJA TOWAROWA WEDŁUG POZIOMU WYKSZTAŁCENIA UŻYTKOWNIKA GOSPODARSTWA INDYWIDUALNEGO^a**

POZIOM WYKSZTAŁCENIA	Produkcja towarowa			
	ogółem w odsetkach	na 1 ha użytków rolnych	na 1 gospodarstwo	na 1 pełnoza- trudnionego
		w złotych		
OGÓŁEM	100,0	2705	35892	24479
Wyższe	7,2	3441	68659	58436
Policealne	1,1	2391	30758	30612
Średnie	29,6	3156	50153	36370
Zasadnicze zawodowe	44,3	2672	35431	23250
Podstawowe i bez wykształcenia	17,8	2105	22094	14735

^a Powyżej 1ha użytków rolnych.

3. Ważniejsze wydatki poniesione przez gospodarstwa rolne na cele inwestycyjne i produkcyjne w roku 2001/2002

Łączne **wydatki** poniesione przez gospodarstwa rolne **na cele inwestycyjne i na bieżącą produkcję rolniczą** wyniosły ponad 1948,9 mln zł, przy czym w gospodarstwach indywidualnych powyżej 1 ha użytków rolnych 1715,1 mln zł, a w gospodarstwach pozostałych 233,8 mln zł. W przeliczeniu na jednostkę powierzchni użytków rolnych wydatki te ukształtowały się na poziomie 1835 zł w gospodarstwach indywidualnych i 2630 zł w gospodarstwach pozostałych, a w przeliczeniu na 1 gospodarstwo odpowiednio: 24,4 tys. zł i 990,7 tys. zł.

TABL.5. WYDATKI PONIESIONE PRZEZ GOSPODARSTWA INDYWIDUALNE^a NA CELE INWESTYCYJNE I NA BIEŻĄCĄ PRODUKCJĘ ROLNICZĄ

WYSZCZEGÓLNIENIE	Gospodarstwa ponoszące wybrane wydatki		Wydatki w zł	
	w tys.	w % ogólnej liczby gospodarstw	na 1 ha użytków rolnych	na 1 gospodarstwo
OGÓŁEM	70,3	88,8	1835	24384
Nakłady inwestycyjne ogółem	35,0	44,2	969	16805
zakup środków trwałych	15,2	19,2	820	20109
pozostałe nakłady inwestycyjne	28,3	35,7	607	9997
Wybrane wydatki na bieżącą produkcję	70,0	88,4	1207	16099

^a Powyżej 1ha użytków rolnych.

W grupowaniu obszarowym poziom tych wydatków w gospodarstwach indywidualnych powyżej 1 ha użytków rolnych w przeliczeniu na 1 ha użytków rolnych, jest wyraźnie wyższy w gospodarstwach najdrobniejszych (1 – 2 ha — wynosi 4015 zł i 2 – 3 ha — odpowiednio 2583 zł), zaś w gospodarstwach 3 ha i więcej waha się w granicach od 1490 do 2291 zł.

Najwyższym poziomem wydatków inwestycyjnych i produkcyjnych na 1 ha użytków rolnych (2732 zł) charakteryzowały się gospodarstwa indywidualne powyżej 1 ha, realizujące w skali roku sprzedaż produktów rolnych powyżej 50 tys. zł, zaś o połowę niższym — gospodarstwa o skali sprzedaży od 3 do 25 tys. zł.

Spis rolny wykazał, że w rolnictwie 32,5% omawianych wydatków, stanowiły **wydatki o charakterze inwestycyjnym**, a 67,5% — wydatki produkcyjne. Nakłady inwestycyjne w przeliczeniu na 1 ha użytków rolnych wynosiły średnio 969 zł w gospodarstwach indywidualnych i 521 zł w gospodarstwach pozostałych.

W gospodarstwach indywidualnych powyżej 1 ha użytków rolnych wydatki inwestycyjne w przeliczeniu na 1 ha użytków rolnych wyraźnie zmniejszały się w miarę wzrostu obszaru gospodarstwa — od 6368 zł w gospodarstwach drobnych (1 – 2 ha) do ok. 1000 zł w gospodarstwach 7 – 10 ha i poniżej 800 zł w gospodarstwach o powierzchni 200 ha i więcej. Mniejsze zróżnicowanie było w przypadku wydatków **na bieżącą produkcję rolniczą** w przeliczeniu na 1 ha użytków rolnych — z wyjątkiem gospodarstw 1–2 ha, w których średnie wydatki produkcyjne wynosiły 1827 zł, wydatki w gospodarstwach o powierzchni 4–15 ha wahały się w granicach od 1063 zł do 1078 zł, a w pozostałych grupach, niezależnie od obszaru, kształtowały się na poziomie nieco ponad 1100 zł.

Zebrane w spisie informacje z zakresu wydatków, w głównej mierze o charakterze inwestycyjnym, podzielone zostały na dwie grupy: wydatki na zakup środków trwałych i pozostałe wydatki inwestycyjne.

Wydatki na środki trwałe (obejmujące zakup ziemi, ciągników, innych środków transportowych, maszyn i urządzeń oraz pozostałych środków trwałych do prowadzenia działalności pozarolniczej) wyniosły 333,7 mln zł i stanowiły 56,7% ogółu wydatków inwestycyjnych, w tym w gospodarstwach indywidualnych powyżej 1 ha użytków rolnych odpowiednio: 305,4 mln zł i 51,9 %.

Nakłady na środki trwałe w przeliczeniu na 1 ha użytków rolnych ukształtowały się na poziomie 738 zł, przy czym nakłady związane z działalnością pozarolniczą były średnio ok. 1/3 niższe niż nakłady do prowadzenia działalności rolniczej. Wyższy poziom analizowanych nakładów do prowadzenia pozarolniczej działalności gospodarczej odnotowano w gospodarstwach mniejszych obszarowo i o niższej skali sprzedaży. W grupie gospodarstw do 20 ha zakup środków trwałych do działalności pozarolniczej (w przeliczeniu na 1 ha użytków rolnych) był o ok. 7–110 % wyższy niż zakup środków trwałych do działalności rolniczej, a w gospodarstwach realizujących roczną produkcję towarową w kwocie 3 – 50 tys. zł — o ok. 28–106 % wyższy.

STRUKTURA NAKŁADÓW NA ŚRODKI TRWAŁE W GOSPODARSTWACH INDYWIDUALNYCH POWYŻEJ 1 ha UR

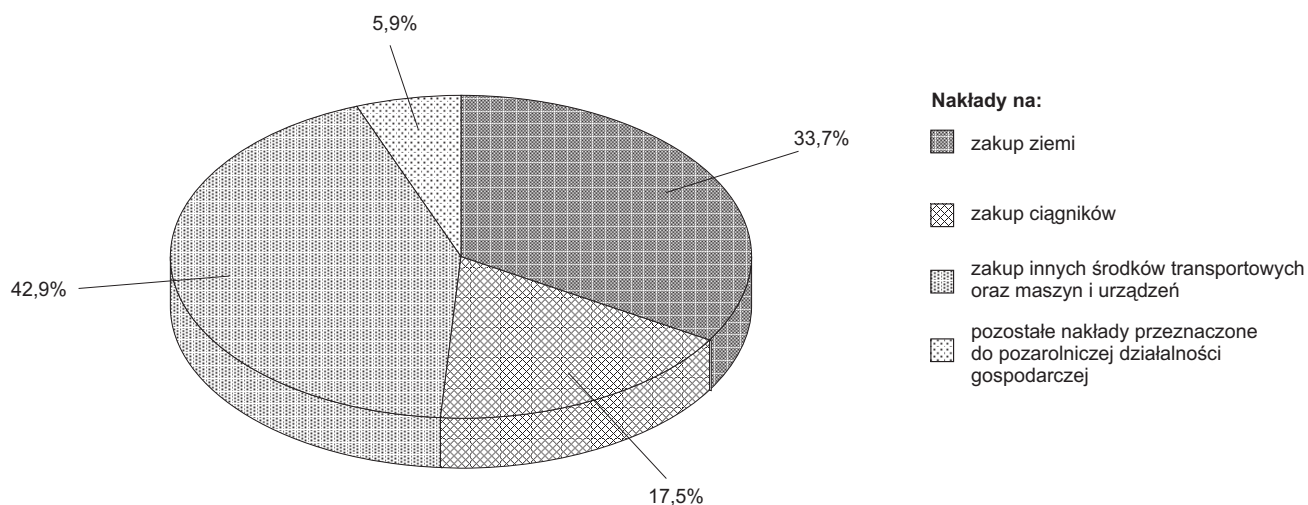

Ziemię zakupiło 4,5 % ogółu gospodarstw indywidualnych powyżej 1 ha użytków rolnych (3,6 tys.). Największy odsetek gospodarstw kupujących grunty odnotowano w gospodarstwach dużych, o powierzchni 50—100 ha (31,5 %) i 100—200 ha (39,8 %) oraz bardzo dużych — 200 ha i więcej (29,3 %). W niewielkim stopniu natomiast dokonały zakupu ziemi gospodarstwa do 10 ha (1,1 %—1,6 % ogółu gospodarstw).

Na zakup ziemi gospodarstwa indywidualne przeznaczyły ok. 0,8 mld zł, tj. 33,7 % ogółu wydatków na środki trwałe. Najwyższy udział wydatków na zakup ziemi (30,5 %—47,9 %) miały gospodarstwa o powierzchni użytków rolnych 20—500 ha.

Wydatki na zakup ciągników poniosło zaledwie 2,6 tys. (3,3%) gospodarstw indywidualnych powyżej 1 ha użytków rolnych. Odsetek gospodarstw, których użytkownicy zakupili ciągniki jest bardzo niski w grupie obszarowej do 10 ha, wynosi 0,5—2,0 % i wzrasta w miarę wzrostu ich obszaru. I tak w grupie 10—15 ha udział gospodarstw, które dokonały zakupu ciągników wyniósł 3,2 %, a w grupach 15—20 ha i 20—50 ha odpowiednio: 4,9 % i 9,2 %. W grupach obszarowo większych, udział tych gospodarstw stanowił: 18,3 % w grupie 50—100 ha i 25,7 % w grupie 100 ha i więcej.

Zakupu innych środków transportowych, maszyn i urządzeń dokonało 10,9 tys. gospodarstw indywidualnych, tj. 13,7% ogółu gospodarstw omawianej populacji. Ilościowo najwięcej gospodarstw poniosło wydatki na zakup maszyn i urządzeń w grupie 10—15 ha i 20—50 ha (ponad 5,9 tys.). Zakupy tych środków trwałych odznaczają się systematycznym wzrostem udziału kupujących gospodarstw: od 2,2 % w grupie 1—2 ha do 47,1 % w grupie 200 ha i więcej.

Wyniki spisu wykazały, że niewielki odsetek gospodarstw indywidualnych powyżej 1 ha użytków rolnych poniósł wydatki na **zakup środków trwałych do prowadzenia pozarolniczej działalności gospodarczej**. Wydatki na ten cel poniosło 2,5 % omawianej populacji gospodarstw, a w obrębie poszczególnych grup obszarowych odpowiednio: od 1,5 % do 3,5 % gospodarstw w grupie do 20 ha, 3,4—10,0 % w grupie 20—200 ha i 16,8 % w gospodarstwach 200 ha i większych.

Wydatki na środki trwałe do działalności pozarolniczej kształtowały się na poziomie ok. 33,9 mln zł i stanowiły średnio 11,1 % poniesionych nakładów na środki trwałe. Najwyższy udział tej grupy nakładów w ogólnych wydatkach na środki trwałe wykazano w gospodarstwach do 10 ha. I tak w gospodarstwach najdrobniejszych udział ten wyniósł

ok. 38 %, w grupie 3 – 5 ha ok. 36 %, a w grupie 5 – 7 ha 26 %. W pozostałych gospodarstwach udział omawianych wydatków stanowił od 4 % do 21 % ogólnych nakładów na środki trwałe.

W roku gospodarczym 2001/2002 **pozostałe wydatki inwestycyjne** (na budowę, remont i modernizację budynków mieszkalnych i gospodarczych, rozbudowę infrastruktury technicznej gospodarstwa, zwiększenie i zmianę kierunku produkcji rolniczej oraz zalesienia) o łącznej wartości 300,5 mln zł poniosło 28,4 tys. gospodarstw (24,5 % wszystkich gospodarstw w województwie). W tej kwocie wydatki na budowę, remont i modernizację budynków mieszkalnych stanowiły średnio 39 %, a budynków gospodarczych blisko 38 %.

W analizowanym okresie gospodarstwa indywidualne powyżej 1 ha użytków rolnych przeznaczyły ponad 282,2 mln zł na pozostałe wydatki inwestycyjne, a w przeliczeniu na 1 ha użytków rolnych — 607 zł. Najwyższy poziom tych wydatków, przewyższający blisko 6-krotnie średnią, odnotowano w gospodarstwach 1—3 ha. W pozostałych grupach obszarowych omawiane wydatki zmniejszają się wraz ze wzrostem ich powierzchni — z 1576 zł do 171 zł na 1 ha użytków rolnych.

W omawianej zbiorowości gospodarstw indywidualnych ponoszących wydatki inwestycyjne (28,3 tys.), najwięcej gospodarstw poniosło **wydatki na budowę, remont i modernizację budynków mieszkalnych** (61,2 %). Wydatki na ten cel poniosły gospodarstwa we wszystkich grupach obszarowych, przy czym ich odsetek wahał się od 74,4 % w grupie 1—2 ha do 48,9 % w grupie 200 ha i więcej. Wydatki związane z budownictwem mieszkalnym, pomimo że nie mają one bezpośrednio charakteru inwestycji produkcyjnych, stanowią przeciętnie ponad połowę omawianej grupy wydatków. Szczególnie wysoki udział tych wydatków (74—58 %) odnotowano w grupach do 10 ha, a najniższy (ok. 9 %) w gospodarstwach 200 ha i więcej.

Wydatki na budowę, remont i modernizację budynków gospodarczych poniosło przeciętnie w województwie 14,3 % gospodarstw indywidualnych powyżej 1 ha użytków rolnych. Odsetek gospodarstw ponoszących te wydatki wzrasta systematycznie wraz ze wzrostem obszaru gospodarstwa. I tak w przedziale do 7 ha odsetek gospodarstw inwestujących waha się od 3,5 % do 9,5 %, a w grupie 7—20 ha wzrasta od 13,4 % do 22,8 %. W grupach obszarowo większych odsetek gospodarstw ponoszących wydatki na ten cel stanowił 28—89 % ogółu gospodarstw w danej grupie.

Rozwój infrastruktury technicznej gospodarstw podjęło w badanym okresie 5,3 tys. gospodarstw indywidualnych powyżej 1 ha użytków rolnych (6,7 % ogółu gospodarstw w skali województwa). Inwestowanie w infrastrukturę techniczną gospodarstw było ściśle związane z ich powierzchnią, a odsetek gospodarstw ponoszących wydatki na ten cel wzrastał od 3,5 % w gospodarstwach najdrobniejszych do ok. 14 % w gospodarstwach 50—100 ha i 47 % w gospodarstwach dużych — 200 ha i więcej.

Wydatki w kwocie 11,9 mln zł, poniesione przez omawiane gospodarstwa na rozwój infrastruktury technicznej, stanowiły średnio w województwie 4 % pozostałych wydatków inwestycyjnych. Udział tych wydatków jest bardzo zbliżony we wszystkich grupach obszarowych do 200 ha, natomiast w grupach większych obszarowo — wielokrotnie przewyższa średnią.

Wydatki na zwiększenia stada podstawowego (i zmianę kierunku produkcji zwierzęcej) poniosło w skali województwa tylko 7,1 % gospodarstw indywidualnych powyżej 1 ha użytków rolnych, przeznaczając na ten cel ok. 38,5 mln zł (średnio na 1 gospodarstwo — 6879 zł). Odsetek gospodarstw, które zakupiły zwierzęta stada podstawowego zmieniał się w miarę wzrostu obszaru gospodarstw do 100 ha (od 1 % w grupie gospodarstw najmniejszych do 21 % w grupie 50—100 ha); w gospodarstwach większych wynosił ok. 19 %.

Wydatki na nowe nasadzenia (i zmianę kierunku produkcji roślinnej) poniosło 4,3 % ogólnej liczby gospodarstw indywidualnych powyżej 1 ha użytków rolnych. W grupie do 15 ha 3,4 % gospodarstw dokonało nowych nasadzeń, a w grupie 50—100 ha ok. 10 %. Wydatki na ten cel stanowiły 4,5 % omawianych wydatków inwestycyjnych (tj. ok. 13 mln zł). Wyższy od średniej udział wydatków na modernizację produkcji roślinnej w wydatkach inwestycyjnych odnotowano w grupie gospodarstw powyżej 100 ha. W gospodarstwach o powierzchni 100—500 ha udział ten wynosił 6,5 %, w gospodarstwach 500 – 1000 ha zjawisko nie wystąpiło, a w gospodarstwach największych — 8,9 %.

Zalesienia gruntów prowadzone były przez 0,3 tys. gospodarstw indywidualnych, tj. tylko 0,4 % ogólnej ich liczby. Odsetek gospodarstw, które dokonały zalesień gruntów jest praktycznie stały we wszystkich grupach obszarowych, z wyjątkiem gospodarstw o powierzchni 30–200 ha, w których ponad 2-krotnie przewyższa średnią. Wśród gospodarstw, które w badanym okresie przeprowadziły zalesienia gruntów, średnio 53 % wykonało nasadzenia na powierzchni mniejszej niż 5 % powierzchni ogólnej gospodarstwa, jedna piąta na obszarze 5–10 %, a jedna siódma na powierzchni 10–20 %. Niecałe 13 % gospodarstw dokonało zalesień na obszarze przekraczającym 20% ogólnej powierzchni gospodarstwa, przy czym zjawisko to miało miejsce w grupie gospodarstw do 50 ha.

Zakupu materiałów i usług do bieżącej produkcji rolniczej dokonało średnio w województwie 88 % gospodarstw indywidualnych powyżej 1 ha użytków rolnych. W odniesieniu do gospodarstw prowadzących działalność rolniczą udział gospodarstw ponoszących omawiane wydatki kształtował się na poziomie 95,3 %. W analizowanej populacji gospodarstw indywidualnych odsetek ten rośnie wraz ze wzrostem powierzchni gospodarstwa w grupie 1 – 15 ha. W gospodarstwach większych odsetek ten jest bardzo zbliżony we wszystkich grupach obszarowych, co świadczy o powszechności ponoszenia wydatków związanych z działalnością rolniczą, a w szczególności wydatków na zakup nawozów, wapna i środków ochrony roślin.

TABL. 5. **GOSPODARSTWA INDYWIDUALNE^a, KTÓRE ZAKUPIŁY ŚRODKI OBROTOWE I USŁUGI ROLNICZE**

WYSZCZEGÓLNIENIE	Razem	Nawozy, wapno i środki ochrony roślin	Pasze	Paliwo	Usługi rolnicze
	w % ogółu gospodarstw prowadzących działalność rolniczą				
OGÓŁEM	88,3	84,7	61,9	69,5	65,1
O powierzchni użytków rolnych:					
1 – 2 ha	67,1	60,7	22,3	20,7	51,5
2 – 3	74,6	68,9	31,4	34,6	55,8
3 – 4	79,0	73,4	38,3	45,5	60,9
4 – 5.....	86,3	81,0	50,5	58,9	67,3
5 – 7.....	91,6	87,7	61,0	71,7	72,7
7 –10.....	94,7	91,7	73,7	84,4	76,9
10 –15.....	97,3	95,4	82,7	92,8	75,9
15 – 20.....	98,3	96,9	86,3	96,3	71,4
20 – 50.....	98,9	97,8	88,0	97,6	56,6
50 – 100.....	98,2	97,1	81,9	96,6	34,3
100 – 200.....	93,0	92,1	57,5	90,2	28,5
200 ha i więcej.....	98,6	97,2	62,1	96,5	38,6

a Powyżej 1 ha użytków rolnych.

Wydatki ponoszone na zakup środków obrotowych i usług rolniczych, zarówno w gospodarstwach indywidualnych powyżej 1 ha użytków rolnych, jak i w gospodarstwach pozostałych stanowiły średnio 43 % towarowej produkcji rolniczej. W grupie gospodarstw do 7 ha, wydatki te sięgały 47–58 % rocznej produkcji towarowej, a w gospodarstwach większych udział w produkcji towarowej zmieniał się od 35 do 46 %.

Wydatki na zakup nawozów, wapna i środków ochrony roślin stanowiły 15,6% produkcji towarowej, wydatki na pasze — 16,7%, a na paliwo — 9,2%. Na zakup usług rolniczych omawiane gospodarstwa przeznaczyły 7,7% produkcji towarowej.

Wydatki związane z **zakupem nawozów, wapna i środków ochrony roślin** są powszechnie ponoszone w gospodarstwach rolnych. Zakupy tych środków zostały dokonane w 88 % gospodarstw prowadzących działalność rolniczą, a odsetek gospodarstw ponoszących te wydatki wahał się od 67 % w grupie 1—2 ha do 99 % w grupie 20—50 ha. Poziom omawianych wydatków poniesiony na 1 ha użytków rolnych przekraczał średnią (444 zł) w gospodarstwach o powierzchni 1—2 ha (o 13,1 %) oraz 30 ha i więcej (od 28 zł do 205 zł).

Zakup paliw dokonało ok. 69 % gospodarstw prowadzących działalność rolniczą, tj. ok. 55,1 tys. gospodarstw indywidualnych powyżej 1 ha użytków rolnych. Odsetek gospodarstw, które zakupiły paliwo był wyższy od średniej w grupach obszarowych powyżej 4 ha i wynosił: od 59 % w grupie 4—5 ha do 97 % – w grupie 20—50 ha. W gospodarstwach mniejszych odsetek ten wahał się od 21% do 46%.

Wydatki na zakup paliw w przeliczeniu na 1 ha użytków rolnych wyniosły średnio 260 zł i z wyjątkiem gospodarstw do 10 ha, kształtowały się na poziomie od 194 zł do 259 zł.

W badanym okresie wydatki na **zakup pasz** poniosło 49,1 tys. gospodarstw indywidualnych powyżej 1 ha użytków rolnych, tj. ok. 62 % gospodarstw. Odsetek gospodarstw, które zakupiły te środki produkcji wyraźnie zwiększa się wraz ze wzrostem powierzchni w gospodarstwach do 50 ha (od 22 do 88 %). Natomiast w gospodarstwach o powierzchni 50 ha i więcej udział gospodarstw, które zakupiły pasze wynosił 82 % w grupie 50—100 ha i ok. 60 % w grupie 100 ha i więcej.

Wydatki na zakup pasz wyniosły przeciętnie w przeliczeniu na 1 ha użytków rolnych 485 zł i w grupowaniu obszarowym ukształtowały się na zróżnicowanym poziomie. Koszt zakupu pasz na jednostkę powierzchni przewyższał średnią w gospodarstwach najmniejszych (do 3 ha) ponad 3-krotnie, w grupie gospodarstw 3 – 5 ha o ok. 46,5 %, a w grupie powyżej 30 ha — o 21 %. W pozostałych grupach obszarowych, poziom zakupu pasz był niższy od średniej i wahał się od 394 zł do 436 zł.

W badanym okresie wydatki na **zakup usług rolniczych** poniosło ok. 51,5 tys. gospodarstw indywidualnych powyżej 1 ha użytków rolnych, tj. 65,1 % ogółu gospodarstw. Odsetek gospodarstw zakupujących usługi rolnicze zwiększał się wraz z powiększaniem obszaru gospodarstwa w grupie gospodarstw do 10 ha, a następnie zmniejszał się wraz ze wzrostem powierzchni — od 76% do 23% ogólnej liczby gospodarstw w danych grupach.

Koszty zakupu tych usług, przypadające na jednostkę powierzchni użytków rolnych, były wyższe od przeciętnych (201 zł) w gospodarstwach do 20 ha, a najwyższe — przekraczające średnią ponad 2-krotnie — w gospodarstwach małych, do 3 ha.

W roku 2001/2002 wydatki na **dzierżawę ziemi** poniosło tylko 12,1 % ogółu gospodarstw indywidualnych powyżej 1 ha użytków rolnych. Powiększanie powierzchni produkcyjnej poprzez dzierżawę ziemi było dość powszechne wśród gospodarstw średnich i dużych. Odsetek gospodarstw ponoszących wydatki na dzierżawę w grupie obszarowej 10—100 ha wynosił od 10 do 54 %, a wśród gospodarstw największych – od 53 do 86 %. W grupie obszarowej o powierzchni do 10 ha, odsetek tych gospodarstw wahał się od 3,9 do 5,5 %.

Na dzierżawę gruntów gospodarstwa indywidualne przeznaczyły w omawianym okresie 3,4 % produkcji towarowej. Wydatki na ten cel sięgały ok. 9% produkcji towarowej w grupie obszarowej do 3 ha, a w gospodarstwach większych udział w produkcji towarowej zmieniał się od 2,6 % do 8,0 %.

4. Spłaty kredytów i pożyczek oraz stan zadłużenia gospodarstw rolnych

W roku gospodarczym 2001/2002 33,3 % gospodarstw indywidualnych powyżej 1 ha użytków rolnych obciążone było spłatami kredytów i pożyczek. Odsetek gospodarstw spłacających kredyty i pożyczki stanowił mniej niż 10 % ogólnej liczby gospodarstw w grupach obszarowych do 3 ha, zaś w gospodarstwach o powierzchni 5 ha i więcej odsetek gospodarstw przekraczał 26 %, dochodząc do blisko 70 % w grupach powyżej 30 ha.

GOSPODARSTWA INDYWIDUALNE POWYŻEJ 1ha UR SPŁACAJĄCE KREDYTY I POŻYCZKI WEDŁUG WYSOKOŚCI SPŁAT

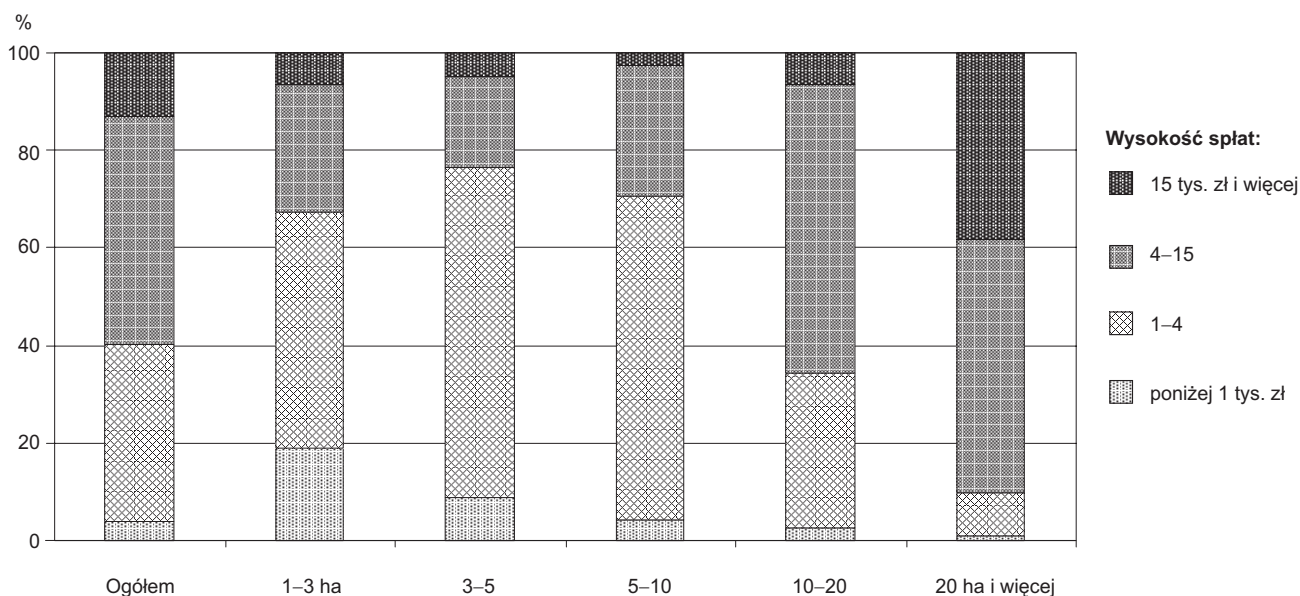

Spółród gospodarstw produkujących głównie na rynek 43,3 % spłacało kredyty i pożyczki, i im większa była skala sprzedaży, tym większy był odsetek tych gospodarstw. Gospodarstwa korzystające z kredytów stanowiły ponad 50 % ogólnej liczby gospodarstw realizujących sprzedaż w kwocie 25 tys. zł i więcej, zaś odsetek gospodarstw o najwyższym poziomie produkcji towarowej (100 tys. zł i więcej) był bliski 75 %.

Dla ponad 1,9 tys. gospodarstw indywidualnych powyżej 1 ha użytków rolnych roczne spłaty kredytów stanowiły do 5% wartości produkcji towarowej, zaś dla 10,0 tys. gospodarstw 5—15%. W 10,8 tys. gospodarstw produkcja towarowa była obciążona kredytami w 15—50%, a w 3,0 tys. gospodarstw obciążenie to wynosiło 50% i więcej. W mniejszych gospodarstwach (do 7 ha) obciążenie kredytami produkcji towarowej było znacznie większe niż w gospodarstwach dużych.

Przeciętne gospodarstwo rolne spłacało kredyty w wysokości 12227 zł, przy czym w gospodarstwach indywidualnych powyżej 1 ha użytków rolnych kwota ta wynosiła 10355 zł. Najniższy jednostkowy poziom spłacanych kredytów odnotowano w gospodarstwach 3 – 10 ha (poniżej 5000 zł).

W przeliczeniu na jednostkę powierzchni spłaty kredytów wyniosły średnio 520 zł. W gospodarstwach o powierzchni do 10 ha spłaty kredytów przewyższały średnią, zaś najniższe obciążenie kredytem 1 ha użytków rolnych było w gospodarstwach: 10 – 50 ha, 200 – 300 ha oraz 500 – 1000 ha.

Wyniki spisu wykazały, że w maju 2002 r. blisko 27,9 tys. gospodarstw rolnych było zadłużonych z tytułu pobranych kredytów i pożyczek, w tym ponad jedna trzecia (10,7 tys.) — z tytułu kredytów inwestycyjnych.

TABL. 6. **ZADŁUŻENIE GOSPODARSTW INDYWIDUALNYCH^a W 2002 R.**
Stan w dniu 20 V

WYSZCZEGÓLNIENIE	Ogółem	Z tytułu kredytów	
		inwestycyjnych	bieżących
OGÓŁEM			
Gospodarstwa zadłużone w tys.	27,7	10,6	19,1
w % ogólnej liczby gospodarstw.....	35,0	13,4	24,1
Zadłużenie w zł:			
na 1 gospodarstwo	20854	30441	10454
na 1 ha użytków rolnych.....	1048	1172	544
w tym GOSPODARSTWA TOWAROWE			
Gospodarstwa zadłużone w tys.	26,3	10,2	18,2
Zadłużenie w zł:			
na 1 gospodarstwo	21402	30982	10707
na 1 ha użytków rolnych.....	1035	1154	537
a Powyżej 1 ha użytków rolnych.			

W stanie zadłużenia było 35,0 % ogółu gospodarstw indywidualnych powyżej 1 ha użytków rolnych (w tym 13,4 % — z tytułu kredytów inwestycyjnych) oraz 43,7 % gospodarstw pozostałych. Mniej niż 1/4 gospodarstw indywidualnych była zadłużona na kwotę niższą niż 4 tys. zł, zaś 16,1% gospodarstw pozostałych wykazywało zadłużenie powyżej 50 tys. zł.

Odsetek gospodarstw zadłużonych wyraźnie wzrasta w miarę zwiększenia ich obszaru: z 2 – 6 % w gospodarstwach małych (do 5 ha) do 8 – 42 % w grupie gospodarstw 5—50 ha i 50 – 62 % w gospodarstwach dużych i bardzo dużych.

STRUKTURA GOSPODARSTW INDYWIDUALNYCH POWYŻEJ 1 ha UR OBCIĄŻONYCH ZADŁUŻENIEM, WEDŁUG WYSOKOŚCI ZADŁUŻENIA

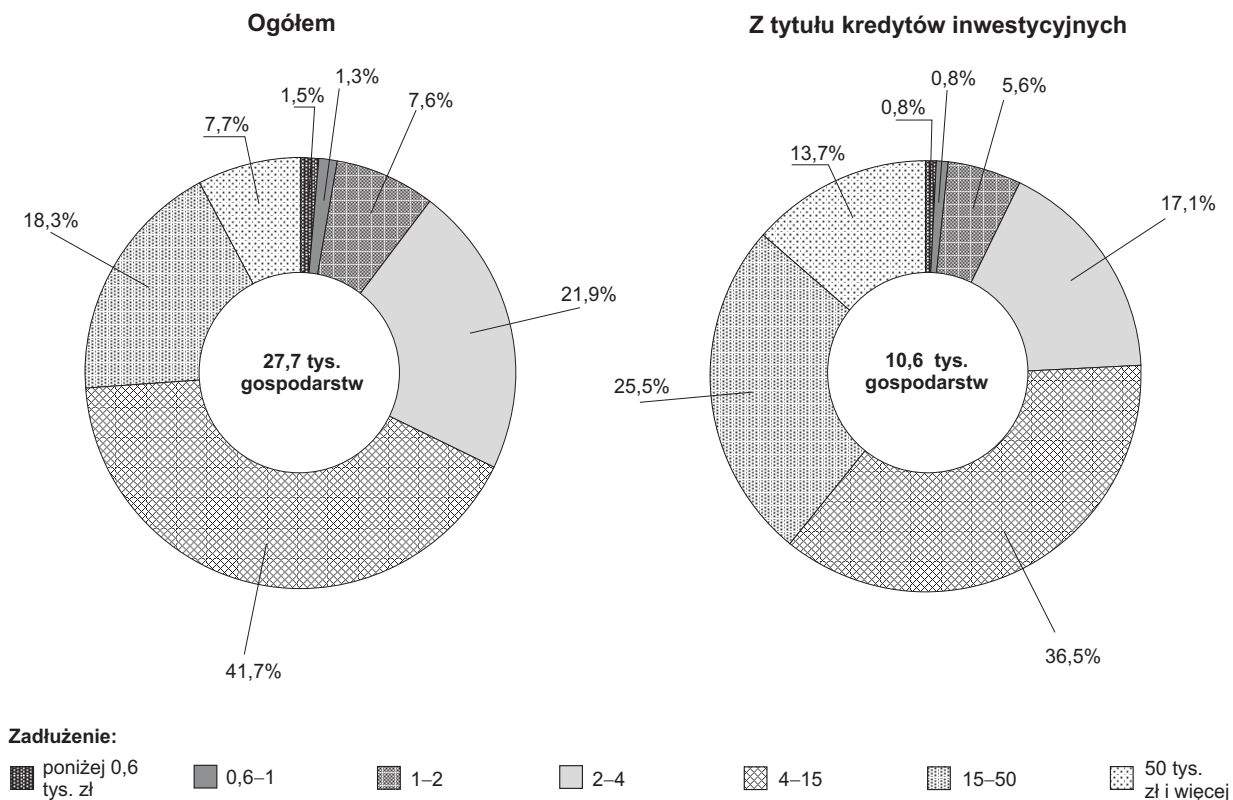

Wartość zobowiązań z tytułu kredytów ciążących na gospodarstwach rolnych objętych spisem wyniosła w końcu maja 2002 roku 789,4 mln zł.

Gospodarstwa indywidualne powyżej 1 ha użytków rolnych były zadłużone na kwotę 577,4 mln zł, w tym z tytułu kredytów inwestycyjnych na 323,3 mln zł, a z tytułu kredytów bieżących na 199,6 mln zł. **Kwota zadłużenia** ogółem w **średnim gospodarstwie** wyniosła 20,9 tys. zł, przy czym z tytułu kredytów inwestycyjnych i kredytów bieżących, odpowiednio: 30,4 tys. zł i 10,5 tys. zł.

Poziom jednostkowego zadłużenia kredytowego wzrastał wraz ze wzrostem powierzchni gospodarstwa, co świadczy o tym, że większe obszarowo gospodarstwa korzystają w większym stopniu z obcego kapitału, m.in. zaciągając kredyty i pożyczki.

W przeliczeniu na 1 ha użytków rolnych zadłużenie ogółem wynosiło średnio 1048 zł dla całej zbiorowości omawianych gospodarstw indywidualnych.

WYBRANE ELEMENTY SYTUACJI EKONOMICZNEJ GOSPODARSTW INDYWIDUALNYCH O POWIERZCHNI POWYŻEJ 1 ha UŻYTKÓW ROLNYCH WEDŁUG WOJEWÓDZTW

TABL. I. **GOSPODARSTWA DOMOWE Z UŻYTKOWNIKIEM GOSPODARSTWA INDYWIDUALNEGO O POWIERZCHNI 1 ha UŻYTKÓW ROLNYCH WEDŁUG UDZIAŁU DOCHODÓW Z DZIAŁALNOŚCI ROLNICZEJ W DOCHODACH OGÓŁEM GOSPODARSTWA DOMOWEGO**

WYSZCZEGÓLNIENIE	Gospodarstwa rolne uzyskujące dochody z działalności rolniczej						
	ogółem w liczbach bezwzględnych	w % dochodów ogółem gospodarstwa domowego					
		poniżej 10 %	10 - 30	30 - 50	50 - 67	67 - 90	90 - 100 %
POLSKA	1641879	22,6	25,2	12,0	9,4	8,7	22,0
Dolnośląskie	64458	26,8	22,8	10,5	7,9	6,9	25,1
Kujawsko-pomorskie	73007	12,5	13,1	9,0	10,0	13,2	42,2
Lubelskie	205103	18,3	26,2	15,3	11,5	8,9	19,7
Lubuskie	23303	35,0	25,8	8,8	6,9	6,0	17,4
Łódzkie	142635	18,6	23,3	13,8	11,3	10,6	22,5
Małopolskie	181995	28,1	34,9	12,3	6,9	4,2	13,5
Mazowieckie	237597	18,0	21,2	13,1	11,4	10,2	26,2
Opolskie	35458	22,6	23,6	11,3	9,0	8,6	24,8
Podkarpackie	168861	33,9	40,1	11,2	5,2	2,6	7,0
Podlaskie	85785	13,7	16,8	11,1	12,7	16,1	29,7
Pomorskie	40795	19,9	16,9	10,0	10,0	10,4	32,8
Śląskie	76397	45,5	26,1	7,8	4,9	3,4	12,3
Świętokrzyskie	106469	21,7	28,9	14,9	10,1	8,1	16,4
Warmińsko-mazurskie	41758	17,6	13,8	8,3	9,2	11,4	39,5
Wielkopolskie	128673	16,1	17,6	10,5	10,6	13,5	31,7
Zachodniopomorskie	29585	27,0	19,7	9,3	8,3	8,5	27,1

TABL. II. **TOWAROWA PRODUKCJA ROLNICZA**

WYSZCZEGÓLNIENIE	Ogółem w zł	W gospodarstwach o powierzchni użytków rolnych					W przeliczeniu na:		
		1 – 5 ha	5 – 10	10 – 15	15 – 20	20 ha i więcej	1 ha użytków rolnych	1 gospodarstwo rolne	1 pełnoza- trudnione- go
		w tys. zł					w zł		
POLSKA	27928704	3276114	5072184	4569086	3181664	11829656	2194	19783	14840
Dolnośląskie	1517366	125701	174612	173430	115889	927734	2221	27791	25088
Kujawsko-pomorskie	2569216	131577	310857	379667	336483	1410632	2742	36788	24936
Lubelskie	2528376	446767	742050	456519	259401	623639	1838	13012	10124
Lubuskie	544780	83356	56715	40912	31242	332555	2099	28985	27126
Łódzkie	2457429	332659	690929	539943	322210	571688	2426	18422	13609
Małopolskie	754785	318568	251840	89857	32286	62234	1561	6012	4602
Mazowieckie	4055475	514307	945689	812545	539927	1243007	2122	18410	13478
Opolskie	842018	76356	99514	104309	79800	482039	2328	25631	21770
Podkarpackie	591864	179925	264574	52770	17722	76873	1264	5333	4375
Podlaskie	1836477	66650	222404	372017	350871	824535	1784	22623	15034
Pomorskie	1219893	88060	113352	158025	127432	733024	2037	33407	23639
Śląskie	733684	179888	138922	131729	55074	228071	2432	13654	12109
Świętokrzyskie	875267	259005	314205	139621	56508	105928	1717	9352	6684
Warmińsko-mazurskie	1597198	78439	83793	165651	159901	1109414	2001	42375	29329
Wielkopolskie	4763747	331410	605122	839254	627986	2359975	3310	38714	26767
Zachodniopomorskie	1041129	63446	57606	112837	68932	738308	1859	40981	33074

TABL. III. WYDATKI PONIESIONE NA ZAKUP ŚRODKÓW TRWAŁYCH

WYSZCZEGÓLNIENIE	Ogółem	W tym				
		zakup ciągników, innych środków transportu oraz maszyn i urządzeń				pozostałe nakłady przeznaczone do prowadzenia pozarolniczej działalności gospodarczej
		razem		ciągniki	inne środki transportu oraz maszyny i urządzenia	
		razem	w tym przeznaczone wyłącznie lub głównie do prowadzenia pozarolniczej działalności gospodarczej			
	w złotych na 1 gospodarstwo					
POLSKA	16295	13853	14928	18724	11474	16797
Dolnośląskie	22135	18016	17518	22063	14994	15781
Kujawsko-pomorskie	20109	14811	13929	20266	12044	19763
Lubelskie	12180	11212	12529	16108	9338	14276
Lubuskie	19072	16097	17517	17897	13347	18420
Łódzkie	13865	11820	13748	15831	10061	17687
Małopolskie	11108	9913	15204	11992	8763	13470
Mazowieckie	15963	14095	15336	19121	11768	17647
Opolskie	22294	19504	18769	29130	14937	18493
Podkarpackie	9391	8889	11599	9997	8071	11747
Podlaskie	18467	17523	16161	25007	13655	12409
Pomorskie	21083	15768	14964	21427	12851	20375
Śląskie	16130	14052	17938	20774	11560	17155
Świętokrzyskie	10237	9125	10564	11085	8064	12281
Warmińsko-mazurskie	22023	18767	15538	24502	14975	21602
Wielkopolskie	19605	15235	15340	21016	12441	22098
Zachodniopomorskie	26517	21010	22678	23300	17558	25070

TABL. IV. WYDATKI INWESTYCYJNE ^a

WYSZCZEGÓLNIENIE	Ogółem	Budowa, remont lub modernizacja budynków		Rozbudowa infrastruktury technicznej ^g	Zwiększenie stada podsta- wowego i zmiana kierunku produkcji zwierzęcej	Nowe nasa- dzenia i zmiana kierunku produkcji roślinnej	Zalesienia
		mieszkalnych	gospodarczych				
	w złotych na 1 gospodarstwo						
POLSKA	7963	6437	8130	1848	6328	3216	926
Dolnośląskie	8785	7301	6610	2259	6555	4897	1719
Kujawsko-pomorskie	9997	6810	8961	2251	6856	3693	1227
Lubelskie	6501	5889	6249	1578	4204	2600	744
Lubuskie	8696	6694	8139	2129	7107	3858	1719
Łódzkie	8241	6712	8676	1775	6293	3657	769
Małopolskie	5632	5579	4545	1517	2694	1654	696
Mazowieckie	8763	7409	10056	1906	6872	4137	1089
Opolskie	9099	7523	7046	2458	5454	2363	1970
Podkarpackie	5109	5284	3787	1158	2024	1582	655
Podlaskie	10511	7056	12998	1865	8507	2585	1096
Pomorskie	9556	6867	7847	2683	7171	3876	1473
Śląskie	7293	6552	6172	1877	4721	1932	740
Świętokrzyskie	5707	5764	4805	1291	3138	2239	582
Warmińsko-mazurskie	11946	7021	11527	2491	11870	3661	1815
Wielkopolskie	11401	7009	11428	2813	8668	4784	1569
Zachodniopomorskie	11096	8016	9580	3213	9076	5782	1336

^a Poza wydatkami na środki trwałe. ^b Melioracje, gaz, wodociągi, kanalizacja, reelektryfikacja, telefon, utwardzanie dróg i podwórzy.

TABL. V. WYDATKI PONIESIONE NA ZAKUP MATERIAŁÓW I USŁUG DO BIEŻĄCEJ PRODUKCJI ROLNICZEJ

WYSZCZEGÓLNIENIE	Zakup materiałów i usług				
	razem	nawozy, wapno i środki ochrony roślin	pasze	paliwa	usługi rolnicze
	w złotych				

NA 1 ha UŻYTKÓW ROLNYCH

POLSKA	948	346	440	249	191
Dolnośląskie	975	475	420	243	209
Kujawsko-pomorskie	1178	426	485	260	201
Lubelskie	809	330	265	245	192
Lubuskie	955	321	666	223	167
Łódzkie	1009	347	451	261	194
Małopolskie	813	271	421	327	263
Mazowieckie	891	327	405	249	177
Opolskie	1095	489	372	276	218
Podkarpackie	708	225	319	276	221
Podlaskie	694	232	269	211	133
Pomorskie	956	364	444	229	160
Śląskie	1034	366	545	301	241
Świętokrzyskie	797	309	282	280	192
Warmińsko-mazurskie	852	287	507	179	131
Wielkopolskie	1380	409	696	286	224
Zachodniopomorskie	840	415	367	187	161

NA 1 GOSPODARSTWO

POLSKA	7998	2992	4862	2737	1388
Dolnośląskie	11576	5837	6329	3749	1984
Kujawsko-pomorskie	15717	5808	7415	4123	2293
Lubelskie	5642	2329	2417	2170	1192
Lubuskie	12233	4402	10684	4233	1569
Łódzkie	7545	2630	4061	2370	1340
Małopolskie	2819	958	1857	1427	814
Mazowieckie	7643	2856	4563	2650	1410
Opolskie	11773	5386	4850	3834	1698
Podkarpackie	2605	833	1410	1280	749
Podlaskie	8728	3002	4144	3109	1487
Pomorskie	15348	6068	7821	4504	2214
Śląskie	5082	1869	3615	2066	997
Świętokrzyskie	4178	1641	1848	1809	921
Warmińsko-mazurskie	17943	6359	12192	4537	2349
Wielkopolskie	15988	4815	9252	4113	2252
Zachodniopomorskie	18337	9456	8844	5151	2873

TABL. VI. ZADŁUŻENIE GOSPODARSTW Z TYTUŁU KREDYTÓW INWESTYCYJNYCH

Stan w dniu 20 V 2002 r.

WYSZCZEGÓLNIENIE	Ogółem	Gospodarstwa o powierzchni użytków rolnych									
		1 - 2 ha	2 - 3	3 - 4	4 - 5	5 - 7	7 - 10	10 - 15	15 - 20	20 - 50	50 ha i więcej
	w złotych										
NA 1 ha UŻYTKÓW ROLNYCH											
POLSKA	26758	18898	16942	13611	12590	11842	13723	14904	19895	34444	137948
Dolnośląskie	40324	20228	18705	21060	14325	21199	14540	14111	14525	27997	157807
Kujawsko-pomorskie	30441	24509	18383	20455	17481	11341	10155	11431	18861	32003	140711
Lubelskie	17492	12369	11259	8487	9175	9999	10464	11965	18218	33907	137257
Lubuskie	47883	34186	31115	28749	91732	37267	42637	16629	14545	30299	114395
Łódzkie	20935	29020	18090	18124	10597	9327	13260	14393	22753	40218	155348
Małopolskie	14767	14170	10449	9148	8936	12822	16372	13170	26478	42246	178509
Mazowieckie	25949	26811	30176	23356	17994	13213	16919	18706	21968	34889	143236
Opolskie	37332	22463	16802	10632	12960	9151	12609	16404	17914	34228	136492
Podkarpackie	11922	7780	7497	6774	5707	9422	8374	14705	20977	38804	144735
Podlaskie	30225	15803	23199	12419	13293	11601	14317	15002	22138	39213	124955
Pomorskie	41364	34804	41090	34830	23708	15681	14396	14367	15543	29832	134267
Śląskie	30670	26588	26555	11020	17870	15533	13542	17228	21913	47507	148463
Świętokrzyskie	11757	8365	8284	7491	7471	7708	9228	11900	17647	34809	126392
Warmińsko-mazurskie	43995	38392	60527	53436	30222	16153	22554	19029	14312	29751	124322
Wielkopolskie	35708	41528	41361	29079	24321	18496	18010	16421	21480	37297	153364
Zachodniopomorskie	49203	19446	53142	27112	47040	29839	21171	14813	16700	26994	119369
NA 1 GOSPODARSTWO											
POLSKA	1273	13270	6868	3929	2812	1986	1628	1212	1150	1156	1010
Dolnośląskie	1063	14286	7700	6155	3188	3539	1705	1145	839	908	956
Kujawsko-pomorskie	1172	17288	7569	5985	3866	1867	1195	922	1089	1056	1199
Lubelskie	1270	8636	4551	2438	2045	1672	1247	977	1055	1181	1173
Lubuskie	1070	24433	12825	8387	20307	6222	4998	1355	842	968	742
Łódzkie	1543	20281	7293	5207	2362	1566	1573	1181	1327	1435	1222
Małopolskie	2273	9917	4236	2648	2012	2178	1973	1091	1543	1480	1460
Mazowieckie	1549	18893	12188	6743	4014	2209	2002	1518	1272	1213	1271
Opolskie	1244	15876	6881	3054	2898	1520	1499	1343	1029	1106	1175
Podkarpackie	1526	5415	3033	1951	1278	1603	1017	1227	1222	1313	1113
Podlaskie	1321	11061	9169	3587	2968	1930	1672	1203	1276	1341	1178
Pomorskie	1035	24792	16973	10315	5303	2627	1688	1157	897	955	927
Śląskie	1702	18860	10867	3228	4018	2612	1614	1416	1280	1543	1005
Świętokrzyskie	1329	5805	3319	2162	1666	1302	1111	987	1022	1232	1398
Warmińsko-mazurskie	983	27261	25133	15472	6718	2714	2629	1494	818	950	866
Wielkopolskie	1404	30049	17023	8365	5443	3088	2109	1331	1240	1251	1141
Zachodniopomorskie	861	13703	21706	7656	10631	4977	2482	1181	965	846	734

TABL. VII. GOSPODARSTWA OBCIĄŻONE ZADŁUŻENIEM WEDŁUG GRUP OBSZAROWYCH

WYSZCZEGÓLNIENIE	Ogółem	Gospodarstwa o powierzchni użytków rolnych									
		1 - 2 ha	2 - 3	3 - 4	4 - 5	5 - 7	7 - 10	10 - 15	15 - 20	20 - 50	50 ha i więcej
	w liczbach bezwzględnych										
POLSKA	7675	5142	4541	3817	3806	3716	4364	5474	7182	12121	58037
Dolnośląskie	12883	5988	6974	5813	4987	4258	4643	5852	7416	12853	58360
Kujawsko-pomorskie	10257	6346	6176	4024	4822	3726	4828	5631	7823	12973	65944
Lubelskie	5381	3830	3688	3099	3207	3478	3958	5227	7007	12277	54113
Lubuskie	16305	7817	11155	15215	12226	9254	6151	7860	8902	12697	61019
Łódzkie	5664	5211	4693	3507	3215	3236	3978	5095	7368	12927	72737
Małopolskie	4605	4210	3817	3292	3426	3995	5764	6192	7301	15102	65225
Mazowieckie	6833	6497	5451	4828	4992	4195	4688	5554	7040	11298	52586
Opolskie	10641	6187	4604	3651	4580	3371	4700	6261	7901	12806	51283
Podkarpackie	4049	3383	2971	2976	2878	3562	3803	5335	7835	16088	47689
Podlaskie	6849	4215	6330	3447	3754	3247	3430	4904	6190	9532	40978
Pomorskie	13566	12936	5763	10234	7488	5892	4865	5949	7169	12686	56111
Śląskie	7342	5695	5670	3716	4508	4025	4653	6351	11362	14160	54346
Świętokrzyskie	4009	3496	3199	2793	2879	3150	3770	4894	6295	11385	40621
Warmińsko-mazurskie	14861	12128	6556	12820	13487	4768	5288	5920	6819	12102	56718
Wielkopolskie	9320	8748	7488	6062	3919	3930	4821	5585	7414	12973	55054
Zachodniopomorskie	18708	9430	18740	3919	6424	5657	5238	6585	7017	12055	59827

DANE WOJEWÓDZKIE

**DZIAŁ I. UDZIAŁ DOCHODÓW Z DZIAŁALNOŚCI ROLNICZEJ W DOCHODACH
GOSPODARSTW DOMOWYCH Z UŻYTKOWNIKIEM GOSPODARSTWA
ROLNEGO ORAZ TOWAROWA PRODUKCJA ROLNICZA**

**TABL. 1. GOSPODARSTWA DOMOWE Z UŻYTKOWNIKIEM GOSPODARSTWA ROLNEGO WEDŁUG GŁÓWNEGO
ŹRÓDŁA DOCHODÓW ORAZ GRUP OBSZAROWYCH**

WYSZCZEGÓLNIENIE	Ogółem	Gospodarstwa domowe o dochodach przekraczających 50 % dochodów ogółem z:							Pozostałe gospodarstwa domowe
		działalności rolniczej	działalności rolniczej i pracy najemnej	pracy najemnej	pracy najemnej i działalności rolniczej	emerytury i renty	działalności pozarolniczej	niezarobkowych źródeł utrzymania	
W LICZBACH BEZWZGLĘDNYCH									
OGÓŁEM	115656	46038	1064	23565	2036	23702	6537	6150	6564
Gospodarstwa o powierzchni użytków rolnych:									
do 1 ha	36457	1584	43	11575	537	14875	2235	3712	1896
1 – 2	13052	1476	39	4463	347	3305	1393	1130	899
2 – 3	6574	1175	38	2030	211	1411	776	444	489
3 – 4	4459	1051	52	1228	170	902	470	250	336
4 – 5	3848	1348	59	894	118	625	295	140	369
5 – 7	7599	3853	166	1273	223	882	397	175	630
7 – 10	11424	7686	238	1106	203	875	366	145	805
10 – 15	13035	10413	235	627	146	557	290	91	676
15 – 20	7523	6571	109	222	51	171	137	24	238
20 – 30	6494	6010	53	95	21	73	83	20	139
30 – 50	3624	3430	27	33	5	23	42	8	56
50 – 100	1216	1149	#	10	3	#	25	5	20
100 ha i więcej	351	292	3	9	#	#	28	6	11
Podregion bydgoski	46383	16592	396	10123	873	10031	3092	2581	2695
Gospodarstwa o powierzchni użytków rolnych:									
do 1 ha	16543	721	16	5360	272	6487	1166	1577	944
1 – 2	5744	627	15	1898	156	1480	673	492	403
2 – 3	2725	455	16	865	94	600	330	197	168
3 – 4	1655	338	21	469	71	351	197	88	120
4 – 5	1229	343	16	309	41	224	138	50	108
5 – 7	2068	861	47	403	69	281	158	58	191
7 – 10	3289	2022	78	378	66	278	152	50	265
10 – 15	4609	3514	95	276	63	207	137	41	276
15 – 20	2981	2565	51	98	23	72	51	7	114
20 – 30	2810	2591	23	41	12	35	39	7	62
30 – 50	1793	1689	17	15	3	14	28	4	23
50 – 100	704	669	–	4	#	#	9	4	14
100 ha i więcej	233	197	#	7	#	–	14	6	7
POWIATY:									
Bydgoski	5956	1837	44	1403	92	1360	478	373	369
Gospodarstwa o powierzchni użytków rolnych:									
do 1 ha	2036	81	–	664	26	779	164	196	126
1 – 2	914	92	–	291	20	245	116	89	61
2 – 3	401	64	–	124	9	93	45	36	30
3 – 4	275	44	6	78	13	66	36	15	17
4 – 5	193	44	#	52	8	36	27	7	18
5 – 7	306	106	7	76	7	51	23	9	27
7 – 10	441	247	10	61	3	41	29	11	39
10 – 15	513	376	9	36	3	31	22	8	28
15 – 20	305	257	6	12	–	8	8	#	13
20 – 30	254	229	3	5	#	4	5	#	6
30 – 50	211	197	#	#	#	5	#	–	3
50 – 100	74	70	–	–	#	#	#	–	#
100 ha i więcej	33	30	–	#	–	–	#	–	–

TABL. 1. GOSPODARSTWA DOMOWE Z UŻYTKOWNIKIEM GOSPODARSTWA ROLNEGO WEDŁUG GŁÓWNEGO ŹRÓDŁA DOCHODÓW ORAZ GRUP OBSZAROWYCH (cd.)

WYSZCZEGÓLNIENIE	Ogółem	Gospodarstwa domowe o dochodach przekraczających 50 % dochodów ogółem z:							Pozostałe gospodarstwa domowe
		działalności rolniczej	działalności rolniczej i pracy najemnej	pracy najemnej	pracy najemnej i działalności rolniczej	emerytury i renty	działalności pozarolniczej	niezarobkowych źródeł utrzymania	
W LICZBACH BEZWZGLĘDNYCH (cd.)									
Inowrocławski	7665	3329	80	1513	167	1331	495	299	451
Gospodarstwa o powierzchni użytków rolnych:									
do 1 ha	2640	120	6	889	71	956	230	215	153
1 – 2	726	104	4	240	26	165	88	42	57
2 – 3	359	81	#	112	16	62	53	8	26
3 – 4	215	68	4	72	8	31	13	3	16
4 – 5	190	77	#	41	7	25	15	4	20
5 – 7	411	226	10	56	14	33	24	6	42
7 – 10	721	520	23	51	14	26	24	#	61
10 – 15	881	740	15	29	4	22	23	6	42
15 – 20	577	514	6	16	6	6	9	3	17
20 – 30	504	469	4	4	#	5	7	#	12
30 – 50	288	273	6	#	–	–	3	#	4
50 – 100	114	107	–	#	–	–	#	3	#
100 ha i więcej	39	30	–	#	–	–	4	4	–
Mogileński	4233	1810	44	855	86	857	223	151	207
Gospodarstwa o powierzchni użytków rolnych:									
do 1 ha	1546	72	3	528	29	624	99	117	74
1 – 2	387	49	#	129	15	94	48	20	31
2 – 3	172	29	3	50	12	45	18	6	9
3 – 4	122	28	#	29	5	26	17	3	12
4 – 5	82	25	–	27	3	13	5	#	8
5 – 7	147	82	#	26	5	12	7	3	11
7 – 10	360	264	12	38	8	11	9	–	18
10 – 15	551	458	9	19	8	18	10	#	28
15 – 20	304	273	8	4	#	6	3	–	9
20 – 30	297	276	#	4	–	6	3	–	6
30 – 50	192	182	3	#	–	#	3	–	#
50 – 100	57	57	–	–	–	–	–	–	–
100 ha i więcej	16	15	–	–	–	–	#	–	–
Nakielski	4649	1860	35	898	68	1017	260	227	284
Gospodarstwa o powierzchni użytków rolnych:									
do 1 ha	1521	81	#	456	17	657	93	121	94
1 – 2	497	47	#	164	13	130	60	43	39
2 – 3	245	34	#	65	5	58	31	31	20
3 – 4	146	26	–	44	6	27	18	13	12
4 – 5	100	25	4	31	–	25	6	3	6
5 – 7	174	73	#	31	3	39	13	3	11
7 – 10	324	193	4	33	7	39	13	8	27
10 – 15	541	398	7	42	12	24	16	5	37
15 – 20	392	323	10	21	#	14	4	–	18
20 – 30	373	345	3	6	#	4	#	–	11
30 – 50	205	195	#	4	#	–	#	–	#
50 – 100	90	84	–	#	–	–	#	–	4
100 ha i więcej	41	36	–	–	–	–	#	–	4

TABL.1. GOSPODARSTWA DOMOWE Z UŻYTKOWNIKIEM GOSPODARSTWA ROLNEGO WEDŁUG GŁÓWNEGO ŹRÓDŁA DOCHODÓW ORAZ GRUP OBSZAROWYCH (cd.)

WYSZCZEGÓLNIENIE	Ogółem	Gospodarstwa domowe o dochodach przekraczających 50 % dochodów ogółem z:							Pozostałe gospodarstwa domowe
		działalności rolniczej	działalności rolniczej i pracy najemnej	pracy najemnej	pracy najemnej i działalności rolniczej	emerytury i renty	działalności pozarolniczej	niezarobkowych źródeł utrzymania	
W LICZBACH BEZWZGLĘDNYCH (cd.)									
Sępoleński	3061	1364	28	558	58	607	123	137	186
Gospodarstwa o powierzchni użytków rolnych:									
do 1 ha	952	29	—	295	20	411	43	92	62
1 – 2	317	26	#	116	9	81	29	25	29
2 – 3	131	23	#	42	#	32	11	11	8
3 – 4	83	18	#	15	4	20	6	5	13
4 – 5	52	14	—	15	4	7	4	—	8
5 – 7	81	33	3	14	5	8	7	—	11
7 – 10	177	109	3	23	3	16	6	#	15
10 – 15	368	285	8	25	6	17	7	#	19
15 – 20	298	257	4	7	#	8	6	—	14
20 – 30	311	293	#	#	#	6	#	#	4
30 – 50	176	168	#	#	—	#	#	—	#
50 – 100	89	85	—	#	#	—	#	—	#
100 ha i więcej	26	24	—	#	—	—	—	—	—
Świecki	8568	2602	71	2219	169	2037	498	516	456
Gospodarstwa o powierzchni użytków rolnych:									
do 1 ha	3337	118	#	1194	43	1319	181	323	157
1 – 2	1168	121	4	417	34	309	107	103	73
2 – 3	557	105	5	187	15	125	61	32	27
3 – 4	332	76	3	104	19	64	31	16	19
4 – 5	260	72	5	65	10	50	24	10	24
5 – 7	397	139	9	100	17	55	30	11	36
7 – 10	552	327	11	70	11	62	23	9	39
10 – 15	742	539	16	51	15	42	16	9	54
15 – 20	413	350	11	20	4	9	6	#	12
20 – 30	427	394	4	9	#	#	9	#	8
30 – 50	251	238	#	#	—	#	5	—	4
50 – 100	98	93	—	—	—	—	3	—	#
100 ha i więcej	34	30	—	—	—	—	#	#	#
Tucholski	4648	1411	50	1070	129	1172	271	219	326
Gospodarstwa o powierzchni użytków rolnych:									
do 1 ha	1569	61	#	470	29	679	100	132	96
1 – 2	621	48	#	229	24	181	51	37	50
2 – 3	352	38	#	129	21	91	33	19	20
3 – 4	197	22	#	69	10	56	19	10	10
4 – 5	144	30	#	38	7	34	19	6	8
5 – 7	253	81	10	50	14	42	16	7	33
7 – 10	331	170	9	42	10	44	12	5	39
10 – 15	421	287	20	32	5	23	9	#	44
15 – 20	279	228	3	5	5	14	5	#	17
20 – 30	269	248	—	5	3	5	5	—	3
30 – 50	152	141	#	#	#	3	—	—	5
50 – 100	50	49	—	—	—	—	—	—	#
100 ha i więcej	10	8	—	—	—	—	#	—	—

TABL.1. GOSPODARSTWA DOMOWE Z UŻYTKOWNIKIEM GOSPODARSTWA ROLNEGO WEDŁUG GŁÓWNEGO ŹRÓDŁA DOCHODÓW ORAZ GRUP OBSZAROWYCH (cd.)

WYSZCZEGÓLNIENIE	Ogółem	Gospodarstwa domowe o dochodach przekraczających 50 % dochodów ogółem z:							Pozostałe gospodarstwa domowe
		działalności rolniczej	działalności rolniczej i pracy najemnej	pracy najemnej	pracy najemnej i działalności rolniczej	emerytury i renty	działalności pozarolniczej	niezarobkowych źródeł utrzymania	
W LICZBACH BEZWGLĘDNYCH (cd.)									
Żniński	4990	2115	41	844	92	1096	283	225	294
Gospodarstwa o powierzchni użytków rolnych:									
do 1 ha	1794	78	#	518	36	759	110	163	129
1 – 2	496	91	#	122	13	146	56	30	36
2 – 3	219	47	#	65	9	52	18	10	16
3 – 4	147	42	#	21	5	39	17	5	16
4 – 5	119	45	#	21	#	19	15	6	10
5 – 7	193	98	6	28	4	21	19	3	14
7 – 10	288	174	6	32	9	30	11	3	23
10 – 15	522	414	11	23	10	21	18	3	22
15 – 20	385	353	3	5	3	6	4	–	11
20 – 30	365	334	5	6	#	3	4	–	11
30 – 50	310	293	–	3	–	–	9	#	3
50 – 100	124	122	–	–	–	–	–	–	#
100 ha i więcej	28	24	#	–	–	–	#	–	#
m. BYDGOSZCZ	2613	264	3	763	12	554	461	434	122
Gospodarstwa o powierzchni użytków rolnych:									
do 1 ha	1148	81	–	346	#	303	146	218	53
1 – 2	618	49	–	190	#	129	118	103	27
2 – 3	289	34	#	91	5	42	60	44	12
3 – 4	138	14	#	37	#	22	40	18	5
4 – 5	89	11	#	19	#	15	23	13	6
5 – 7	106	23	–	22	–	20	19	16	6
7 – 10	95	18	–	28	#	9	25	10	4
10 – 15	70	17	–	19	–	9	16	7	#
15 – 20	28	10	–	8	–	#	6	–	3
20 – 30	10	3	–	–	–	#	3	#	#
30 – 50	8	#	–	–	–	#	3	#	–
50 – 100	8	#	–	#	–	#	#	#	#
100 ha i więcej	6	–	–	#	#	–	#	#	#
Podregion toruńsko-włocławski	69273	29446	668	13442	1163	13671	3445	3569	3869
Gospodarstwa o powierzchni użytków rolnych:									
do 1 ha.....	19914	863	27	6215	265	8388	1069	2135	952
1 – 2	7308	849	24	2565	191	1825	720	638	496
2 – 3	3849	720	22	1165	117	811	446	247	321
3 – 4	2804	713	31	759	99	551	273	162	216
4 – 5	2619	1005	43	585	77	401	157	90	261
5 – 7	5531	2992	119	870	154	601	239	117	439
7 – 10	8135	5664	160	728	137	597	214	95	540
10 – 15	8426	6899	140	351	83	350	153	50	400
15 – 20	4542	4006	58	124	28	99	86	17	124
20 – 30	3684	3419	30	54	9	38	44	13	77
30 – 50	1831	1741	10	18	#	9	14	4	33
50 – 100	512	480	#	6	#	–	16	#	6
100 ha i wiecej	118	95	#	#	–	#	14	–	

TABL. 1. **GOSPODARSTWA DOMOWE Z UŻYTKOWNIKIEM GOSPODARSTWA ROLNEGO WEDŁUG GŁÓWNEGO ŹRÓDŁA DOCHODÓW ORAZ GRUP OBSZAROWYCH (cd.)**

WYSZCZEGÓLNIENIE	Ogółem	Gospodarstwa domowe o dochodach przekraczających 50 % dochodów ogółem z:							Pozostałe gospodarstwa domowe
		działalności rolniczej	działalności rolniczej i pracy najemnej	pracy najemnej	pracy najemnej i działalności rolniczej	emerytury i renty	działalności pozarolniczej	niezarobkowych źródeł utrzymania	

W LICZBACH BEZWZGLĘDNYCH (cd.)

POWIATY:									
Aleksandrowski	5086	2135	34	1049	80	1016	247	259	266
Gospodarstwa o powierzchni użytków rolnych:									
do 1 ha	1609	69	5	538	23	648	68	171	87
1 – 2	581	69	#	203	13	155	58	47	34
2 – 3	303	56	#	83	6	70	44	20	22
3 – 4	190	56	#	48	9	34	14	6	21
4 – 5	182	73	3	41	8	23	15	6	13
5 – 7	423	238	8	73	11	37	22	5	29
7 – 10	539	406	4	42	6	31	10	4	36
10 – 15	542	488	3	15	4	8	9	—	15
15 – 20	311	290	3	4	—	7	3	—	4
20 – 30	245	236	—	—	—	3	3	—	3
30 – 50	132	128	#	#	—	—	—	—	#
50 – 100	25	22	#	#	—	—	#	—	—
100 ha i więcej	4	4	—	—	—	—	—	—	—
Brodnicki	6989	3077	63	1266	106	1312	355	481	329
Gospodarstwa o powierzchni użytków rolnych:									
do 1 ha	1927	95	#	560	22	823	82	274	69
1 – 2	798	66	#	280	24	175	101	98	52
2 – 3	412	73	#	124	13	89	47	36	29
3 – 4	296	65	6	87	7	50	35	26	20
4 – 5	207	71	#	48	7	31	14	12	23
5 – 7	466	262	12	68	11	49	21	16	27
7 – 10	766	557	16	60	10	43	20	8	52
10 – 15	880	747	19	19	4	38	15	6	32
15 – 20	517	462	3	13	5	11	6	#	16
20 – 30	424	395	#	7	#	3	7	#	7
30 – 50	225	219	—	—	—	—	3	#	#
50 – 100	60	55	—	—	#	—	3	—	#
100 ha i więcej	11	10	—	—	—	—	#	—	—
Chelmiński	3958	1749	45	865	91	704	161	153	190
Gospodarstwa o powierzchni użytków rolnych:									
do 1 ha	1202	61	#	426	27	484	52	100	50
1 – 2	407	54	—	173	16	76	40	22	26
2 – 3	185	40	#	71	3	30	13	10	17
3 – 4	143	38	#	44	6	23	12	6	12
4 – 5	128	52	4	31	7	16	8	3	7
5 – 7	272	148	8	50	13	26	7	#	18
7 – 10	467	341	12	39	7	25	12	5	26
10 – 15	495	411	4	18	12	17	7	4	22
15 – 20	274	243	6	9	—	5	5	#	5
20 – 30	246	230	4	3	—	#	#	—	5
30 – 50	94	92	#	#	—	—	—	—	—
50 – 100	38	35	—	—	—	—	3	—	—
100 ha i więcej	7	4	#	—	—	—	—	—	#

TABL.1. GOSPODARSTWA DOMOWE Z UŻYTKOWNIKIEM GOSPODARSTWA ROLNEGO WEDŁUG GŁÓWNEGO ŹRÓDŁA DOCHODÓW ORAZ GRUP OBSZAROWYCH (cd.)

WYSZCZEGÓLNIENIE	Ogółem	Gospodarstwa domowe o dochodach przekraczających 50 % dochodów ogółem z:							Pozostałe gospodarstwa domowe
		działalności rolniczej	działalności rolniczej i pracy najemnej	pracy najemnej	pracy najemnej i działalności rolniczej	emerytury i renty	działalności pozarolniczej	niezarobkowych źródeł utrzymania	
W LICZBACH BEZWZGLĘDNYCH (cd.)									
Golubsko-dobrzyński	4774	2308	46	884	72	820	240	156	248
Gospodarstwa o powierzchni użytków rolnych:									
do 1 ha	1191	30	#	354	20	554	65	105	62
1 – 2	488	70	4	196	7	95	66	20	30
2 – 3	250	51	5	80	4	43	34	14	19
3 – 4	190	44	#	58	9	35	21	9	13
4 – 5	191	90	4	39	7	19	5	#	25
5 – 7	400	240	6	77	10	30	11	3	23
7 – 10	618	471	9	51	7	22	18	3	37
10 – 15	661	569	9	21	5	17	12	–	28
15 – 20	335	311	5	4	3	4	5	–	3
20 – 30	266	256	–	3	–	–	#	–	6
30 – 50	138	133	#	–	–	#	#	–	#
50 – 100	31	29	–	#	–	–	–	–	#
100 ha i więcej	15	14	–	–	–	–	#	–	–
Grudziądzki	4686	2088	36	902	73	965	191	172	259
Gospodarstwa o powierzchni użytków rolnych:									
do 1 ha	1534	98	3	511	28	627	76	120	71
1 – 2	551	119	5	174	11	134	36	32	40
2 – 3	268	72	#	67	6	60	23	10	29
3 – 4	181	73	#	43	8	32	7	#	14
4 – 5	143	66	5	23	5	22	5	3	14
5 – 7	257	156	#	25	4	29	13	#	26
7 – 10	409	284	5	34	4	39	10	3	30
10 – 15	517	443	5	14	5	16	8	–	26
15 – 20	295	271	5	6	#	#	4	–	5
20 – 30	272	257	3	#	–	3	5	–	#
30 – 50	165	161	–	#	–	#	#	–	–
50 – 100	72	69	–	#	–	–	#	–	#
100 ha i więcej	22	19	–	–	–	–	#	–	#
Lipnowski	7758	3286	96	1391	141	1615	247	552	430
Gospodarstwa o powierzchni użytków rolnych:									
do 1 ha	2003	75	–	563	22	879	59	324	81
1 – 2	619	64	#	210	17	179	31	74	43
2 – 3	401	67	3	121	17	94	34	37	28
3 – 4	336	85	5	83	11	74	26	29	23
4 – 5	365	136	5	75	6	69	19	15	40
5 – 7	786	415	13	128	19	105	29	27	50
7 – 10	1042	665	28	109	30	115	15	26	54
10 – 15	1074	789	24	72	15	72	18	12	72
15 – 20	486	409	6	16	#	19	10	6	18
20 – 30	409	365	8	9	#	6	4	#	14
30 – 50	188	172	#	4	#	3	–	–	6
50 – 100	47	42	#	#	–	–	#	–	#
100 ha i więcej	#	#	–	–	–	–	–	–	–

TABL.1. **GOSPODARSTWA DOMOWE Z UŻYTKOWNIKIEM GOSPODARSTWA ROLNEGO WEDŁUG GŁÓWNEGO ŹRÓDŁA DOCHODÓW ORAZ GRUP OBSZAROWYCH (cd.)**

WYSZCZEGÓLNIENIE	Ogółem	Gospodarstwa domowe o dochodach przekraczających 50 % dochodów ogółem z:							Pozostałe gospodarstwa domowe
		działalności rolniczej	działalności rolniczej i pracy najemnej	pracy najemnej	pracy najemnej i działalności rolniczej	emerytury i renty	działalności pozarolniczej	niezarobkowych źródeł utrzymania	
W LICZBACH BEZWZGLĘDNYCH (cd.)									
Radziejowski	5247	2910	43	646	79	967	177	135	290
Gospodarstwa o powierzchni użytków rolnych:									
do 1 ha	1235	53	#	342	12	603	64	93	67
1 – 2	418	73	#	103	14	133	34	22	37
2 – 3	255	69	#	48	13	70	21	7	25
3 – 4	166	52	3	41	9	40	9	3	9
4 – 5	177	97	3	23	5	22	8	#	17
5 – 7	497	332	14	47	12	33	12	3	44
7 – 10	759	616	7	23	7	40	11	4	51
10 – 15	761	684	5	15	7	18	10	#	21
15 – 20	418	391	#	3	–	6	8	–	8
20 – 30	358	344	4	#	–	#	–	–	7
30 – 50	158	155	–	–	–	–	–	–	3
50 – 100	43	42	–	–	–	–	–	–	#
100 ha i więcej	#	#	–	–	–	–	–	–	–
Rypiński	4883	2250	54	793	95	883	200	337	271
Gospodarstwa o powierzchni użytków rolnych:									
do 1 ha	1185	34	–	327	13	500	69	193	49
1 – 2	404	47	#	131	18	97	31	59	20
2 – 3	227	34	3	61	11	52	25	18	23
3 – 4	219	66	–	49	9	46	18	13	18
4 – 5	209	78	4	43	6	29	12	11	26
5 – 7	501	268	14	74	17	48	16	25	39
7 – 10	733	515	12	65	10	58	14	11	48
10 – 15	696	568	12	29	3	39	8	6	31
15 – 20	359	317	5	11	4	6	4	–	12
20 – 30	242	221	3	3	3	7	#	#	#
30 – 50	93	87	–	–	#	#	#	–	3
50 – 100	15	15	–	–	–	–	–	–	–
100 ha i więcej	–	–	–	–	–	–	–	–	–
Toruński	7352	2686	73	1755	158	1484	479	271	446
Gospodarstwa o powierzchni użytków rolnych:									
do 1 ha	2402	64	3	840	38	983	166	176	132
1 – 2	842	69	#	336	31	180	114	48	63
2 – 3	426	64	–	164	13	81	58	17	29
3 – 4	298	70	4	97	10	57	30	4	26
4 – 5	282	99	4	73	11	44	22	#	27
5 – 7	549	267	14	103	23	57	25	5	55
7 – 10	786	524	20	88	13	54	28	8	51
10 – 15	816	666	14	38	11	22	13	9	43
15 – 20	396	346	9	9	6	3	15	#	7
20 – 30	323	299	#	6	#	3	5	–	6
30 – 50	174	163	#	#	–	–	#	#	6
50 – 100	43	42	–	–	–	–	–	–	#
100 ha i więcej	15	13	#	–	–	–	#	–	–

TABL.1. **GOSPODARSTWA DOMOWE Z UŻYTKOWNIKIEM GOSPODARSTWA ROLNEGO WEDŁUG GŁÓWNEGO ŹRÓDŁA DOCHODÓW ORAZ GRUP OBSZAROWYCH (cd.)**

WYSZCZEGÓLNIENIE	Ogółem	Gospodarstwa domowe o dochodach przekraczających 50 % dochodów ogółem z:							Pozostałe gospodarstwa domowe
		działalności rolniczej	działalności rolniczej i pracy najemnej	pracy najemnej	pracy najemnej i działalności rolniczej	emerytury i renty	działalności pozarolniczej	niezarobkowych źródeł utrzymania	
W LICZBACH BEZWZGLĘDNYCH (cd.)									
Wąbrzeski	3137	1586	42	474	62	559	122	103	189
Gospodarstwa o powierzchni użytków rolnych:									
do 1 ha	717	38	#	207	11	339	25	60	36
1 – 2	316	41	–	103	10	85	28	24	25
2 – 3	152	35	#	38	9	34	12	4	18
3 – 4	104	25	–	25	6	20	14	7	7
4 – 5	114	44	#	25	3	16	8	#	16
5 – 7	169	86	4	25	6	18	7	3	20
7 – 10	355	245	11	22	12	19	16	3	27
10 – 15	439	351	16	15	3	19	7	–	28
15 – 20	284	254	5	6	#	7	4	–	6
20 – 30	272	258	#	4	–	#	–	#	6
30 – 50	154	151	#	#	–	–	–	–	–
50 – 100	49	48	–	–	–	–	#	–	–
100 ha i więcej	12	10	–	#	–	–	–	–	–
Włocławski	10932	4894	114	1949	151	2378	396	392	658
Gospodarstwa o powierzchni użytków rolnych:									
do 1 ha	2825	121	#	830	29	1371	123	223	126
1 – 2	969	98	#	341	23	309	64	61	71
2 – 3	552	108	#	179	17	124	51	27	44
3 – 4	423	103	5	110	10	107	27	23	38
4 – 5	448	170	9	100	7	85	12	21	44
5 – 7	1007	544	20	139	26	139	32	13	94
7 – 10	1471	997	35	131	28	131	27	11	111
10 – 15	1441	1149	25	71	9	79	31	6	71
15 – 20	821	697	9	35	#	25	15	5	33
20 – 30	594	550	4	11	–	5	6	#	17
30 – 50	289	270	#	#	–	3	3	#	9
50 – 100	79	76	–	–	–	–	3	–	–
100 ha i więcej	13	11	–	–	–	–	#	–	–
m. GRUDZIĄDZ	1697	179	8	535	16	452	212	170	125
Gospodarstwa o powierzchni użytków rolnych:									
do 1 ha	1026	57	5	340	13	337	95	107	72
1 – 2	308	35	#	97	#	77	44	30	22
2 – 3	119	22	–	32	#	17	20	16	11
3 – 4	55	12	–	14	–	8	11	6	4
4 – 5	41	8	–	11	–	4	12	3	3
5 – 7	49	12	–	16	–	4	13	#	#
7 – 10	51	11	–	16	#	4	10	#	7
10 – 15	23	10	#	6	–	#	3	–	#
15 – 20	12	6	–	#	–	–	#	#	#
20 – 30	7	3	–	–	–	–	#	#	#
30 – 50	3	#	–	#	–	–	#	–	–
50 – 100	#	#	–	#	–	–	–	–	–
100 ha i wiecej	#	#	–	–	–	–	–	–	–

TABL.1. **GOSPODARSTWA DOMOWE Z UŻYTKOWNIKIEM GOSPODARSTWA ROLNEGO WEDŁUG GŁÓWNEGO ŹRÓDŁA DOCHODÓW ORAZ GRUP OBSZAROWYCH (cd.)**

WYSZCZEGÓLNIENIE	Ogółem	Gospodarstwa domowe o dochodach przekraczających 50 % dochodów ogółem z:							Pozostałe gospodarstwa domowe
		działalności rolniczej	działalności rolniczej i pracy najemnej	pracy najemnej	pracy najemnej i działalności rolniczej	emerytury i renty	działalności pozarolniczej	niezarobkowych źródeł utrzymania	
W LICZBACH BEZWZGLĘDNYCH (dok.)									
m. TORUŃ	1701	174	6	565	15	302	294	256	89
Gospodarstwa o powierzchni użytków rolnych:									
do 1 ha	710	51	#	253	5	159	101	114	25
1 – 2	393	28	#	134	3	75	54	75	22
2 – 3	174	16	–	53	#	27	39	22	16
3 – 4	110	14	–	28	–	10	35	17	6
4 – 5	67	7	–	30	#	9	11	6	#
5 – 7	77	14	–	26	#	10	15	7	4
7 – 10	64	11	–	24	–	7	14	6	#
10 – 15	41	16	#	4	#	#	7	6	5
15 – 20	22	3	–	6	#	#	5	–	5
20 – 30	16	#	–	#	#	#	6	#	#
30 – 50	14	7	#	4	–	–	#	–	#
50 – 100	6	#	–	#	–	–	#	#	–
100 ha i więcej	7	3	–	–	–	–	4	–	–
m. WŁOCŁAWEK	1073	124	8	368	24	214	124	132	79
Gospodarstwa o powierzchni użytków rolnych:									
do 1 ha	348	17	–	124	#	81	24	75	25
1 – 2	214	16	–	84	3	55	19	26	11
2 – 3	125	13	–	44	3	20	25	9	11
3 – 4	93	10	#	32	5	15	14	11	5
4 – 5	65	14	–	23	3	12	6	3	4
5 – 7	78	10	4	19	#	16	16	4	8
7 – 10	75	21	#	24	#	9	9	#	8
10 – 15	40	8	#	14	4	3	5	–	4
15 – 20	12	6	–	#	#	#	–	#	#
20 – 30	10	3	–	3	–	–	#	#	–
30 – 50	4	#	–	–	–	–	#	–	#
50 – 100	#	#	–	–	–	–	–	–	–
100 ha i więcej	7	#	–	–	–	#	3	–	#
W ODSETKACH									
OGÓŁEM	100,0	39,8	0,9	20,4	1,8	20,5	5,7	5,3	5,7
Gospodarstwa o powierzchni użytków rolnych:									
do 1 ha	100,0	4,3	0,1	31,7	1,5	40,8	6,1	10,2	5,2
1 – 2	100,0	11,3	0,3	34,2	2,7	25,3	10,7	8,7	6,9
2 – 3	100,0	17,9	0,6	30,9	3,2	21,5	11,8	6,8	7,4
3 – 4	100,0	23,6	1,2	27,5	3,8	20,2	10,5	5,6	7,5
4 – 5	100,0	35,0	1,5	23,2	3,1	16,2	7,7	3,6	9,6
5 – 7	100,0	50,7	2,2	16,8	2,9	11,6	5,2	2,3	8,3
7 – 10	100,0	67,3	2,1	9,7	1,8	7,7	3,2	1,3	7,0
10 – 15	100,0	79,9	1,8	4,8	1,1	4,3	2,2	0,7	5,2
15 – 20	100,0	87,3	1,4	3,0	0,7	2,3	1,8	0,3	3,2
20 – 30	100,0	92,5	0,8	1,5	0,3	1,1	1,3	0,3	2,1
30 – 50	100,0	94,6	0,7	0,9	0,1	0,6	1,2	0,2	1,5
50 – 100	100,0	94,5	0,2	0,8	0,2	0,2	2,1	0,4	1,6
100 ha i więcej	100,0	83,2	0,9	2,6	0,3	0,3	8,0	1,7	3,1

TABL.1. **GOSPODARSTWA DOMOWE Z UŻYTKOWNIKIEM GOSPODARSTWA ROLNEGO WEDŁUG GŁÓWNEGO ŹRÓDŁA DOCHODÓW ORAZ GRUP OBSZAROWYCH (cd.)**

WYSZCZEGÓLNIENIE	Ogółem	Gospodarstwa domowe o dochodach przekraczających 50 % dochodów ogółem z:							Pozostałe gospodarstwa domowe
		działalności rolniczej	działalności rolniczej i pracy najemnej	pracy najemnej	pracy najemnej i działalności rolniczej	emerytury i renty	działalności pozarolniczej	niezarobkowych źródeł utrzymania	
W ODSETKACH (cd.)									
Podregion bydgoski	100,0	35,8	0,9	21,8	1,9	21,6	6,7	5,6	5,8
Gospodarstwa o powierzchni użytków rolnych:									
do 1 ha	100,0	4,4	0,1	32,4	1,6	39,2	7,0	9,5	5,7
1 – 2	100,0	10,9	0,3	33,0	2,7	25,8	11,7	8,6	7,0
2 – 3	100,0	16,7	0,6	31,7	3,4	22,0	12,1	7,2	6,2
3 – 4	100,0	20,4	1,3	28,3	4,3	21,2	11,9	5,3	7,3
4 – 5	100,0	27,9	1,3	25,1	3,3	18,2	11,2	4,1	8,8
5 – 7	100,0	41,6	2,3	19,5	3,3	13,6	7,6	2,8	9,2
7 – 10	100,0	61,5	2,4	11,5	2,0	8,5	4,6	1,5	8,1
10 – 15	100,0	76,2	2,1	6,0	1,4	4,5	3,0	0,9	6,0
15 – 20	100,0	86,0	1,7	3,3	0,8	2,4	1,7	0,2	3,8
20 – 30	100,0	92,2	0,8	1,5	0,4	1,2	1,4	0,2	2,2
30 – 50	100,0	94,2	0,9	0,8	0,2	0,8	1,6	0,2	1,3
50 – 100	100,0	95,0	–	0,6	0,3	0,3	1,3	0,6	2,0
100 ha i więcej	100,0	84,5	0,4	3,0	0,4	–	6,0	2,6	3,0
POWIATY:									
Bydgoski	100,0	30,8	0,7	23,6	1,5	22,8	8,0	6,3	6,2
Gospodarstwa o powierzchni użytków rolnych:									
do 1 ha	100,0	4,0	–	32,6	1,3	38,3	8,1	9,6	6,2
1 – 2	100,0	10,1	–	31,8	2,2	26,8	12,7	9,7	6,7
2 – 3	100,0	16,0	–	30,9	2,2	23,2	11,2	9,0	7,5
3 – 4	100,0	16,0	2,2	28,4	4,7	24,0	13,1	5,5	6,2
4 – 5	100,0	22,8	0,5	26,9	4,1	18,7	14,0	3,6	9,3
5 – 7	100,0	34,6	2,3	24,8	2,3	16,7	7,5	2,9	8,8
7 – 10	100,0	56,0	2,3	13,8	0,7	9,3	6,6	2,5	8,8
10 – 15	100,0	73,3	1,8	7,0	0,6	6,0	4,3	1,6	5,5
15 – 20	100,0	84,3	2,0	3,9	–	2,6	2,6	0,3	4,3
20 – 30	100,0	90,2	1,2	2,0	0,4	1,6	2,0	0,4	2,4
30 – 50	100,0	93,4	0,9	0,9	0,5	2,4	0,5	–	1,4
50 – 100	100,0	94,6	–	–	1,4	1,4	1,4	–	1,4
100 ha i więcej	100,0	90,9	–	6,1	–	–	3,0	–	–
Inowrocławski	100,0	43,4	1,0	19,7	2,2	17,4	6,5	3,9	5,9
Gospodarstwa o powierzchni użytków rolnych:									
do 1 ha	100,0	4,5	0,2	33,7	2,7	36,2	8,7	8,1	5,8
1 – 2	100,0	14,3	0,6	33,1	3,6	22,7	12,1	5,8	7,9
2 – 3	100,0	22,6	0,3	31,2	4,5	17,3	14,8	2,2	7,2
3 – 4	100,0	31,6	1,9	33,5	3,7	14,4	6,0	1,4	7,4
4 – 5	100,0	40,5	0,5	21,6	3,7	13,2	7,9	2,1	10,5
5 – 7	100,0	55,0	2,4	13,6	3,4	8,0	5,8	1,5	10,2
7 – 10	100,0	72,1	3,2	7,1	1,9	3,6	3,3	0,3	8,5
10 – 15	100,0	84,0	1,7	3,3	0,5	2,5	2,6	0,7	4,8
15 – 20	100,0	89,1	1,0	2,8	1,0	1,0	1,6	0,5	2,9
20 – 30	100,0	93,1	0,8	0,8	0,2	1,0	1,4	0,4	2,4
30 – 50	100,0	94,8	2,1	0,3	–	–	1,0	0,3	1,4
50 – 100	100,0	93,9	–	0,9	–	–	1,8	2,6	0,9
100 ha i więcej	100,0	76,9	–	2,6	–	–	10,3	10,3	–

TABL.1. GOSPODARSTWA DOMOWE Z UŻYTKOWNIKIEM GOSPODARSTWA ROLNEGO WEDŁUG GŁÓWNEGO ŹRÓDŁA DOCHODÓW ORAZ GRUP OBSZAROWYCH (cd.)

WYSZCZEGÓLNIENIE	Ogółem	Gospodarstwa domowe o dochodach przekraczających 50 % dochodów ogółem z:							Pozostałe gospodarstwa domowe
		działalności rolniczej	działalności rolniczej i pracy najemnej	pracy najemnej	pracy najemnej i działalności rolniczej	emerytury i renty	działalności pozarolniczej	niezarobkowych źródeł utrzymania	
W ODSETKACH (cd.)									
Mogileński	100,0	42,8	1,0	20,2	2,0	20,2	5,3	3,6	4,9
Gospodarstwa o powierzchni użytków rolnych:									
do 1 ha	100,0	4,7	0,2	34,2	1,9	40,4	6,4	7,6	4,8
1 – 2	100,0	12,7	0,3	33,3	3,9	24,3	12,4	5,2	8,0
2 – 3	100,0	16,9	1,7	29,1	7,0	26,2	10,5	3,5	5,2
3 – 4	100,0	23,0	1,6	23,8	4,1	21,3	13,9	2,5	9,8
4 – 5	100,0	30,5	–	32,9	3,7	15,9	6,1	1,2	9,8
5 – 7	100,0	55,8	0,7	17,7	3,4	8,2	4,8	2,0	7,5
7 – 10	100,0	73,3	3,3	10,6	2,2	3,1	2,5	–	5,0
10 – 15	100,0	83,1	1,6	3,4	1,5	3,3	1,8	0,2	5,1
15 – 20	100,0	89,8	2,6	1,3	0,3	2,0	1,0	–	3,0
20 – 30	100,0	92,9	0,7	1,3	–	2,0	1,0	–	2,0
30 – 50	100,0	94,8	1,6	0,5	–	1,0	1,6	–	0,5
50 – 100	100,0	100,0	–	–	–	–	–	–	–
100 ha i więcej	100,0	93,8	–	–	–	–	6,3	–	–
Nakielski	100,0	40,0	0,8	19,3	1,5	21,9	5,6	4,9	6,1
Gospodarstwa o powierzchni użytków rolnych:									
do 1 ha	100,0	5,3	0,1	30,0	1,1	43,2	6,1	8,0	6,2
1 – 2	100,0	9,5	0,2	33,0	2,6	26,2	12,1	8,7	7,8
2 – 3	100,0	13,9	0,4	26,5	2,0	23,7	12,7	12,7	8,2
3 – 4	100,0	17,8	–	30,1	4,1	18,5	12,3	8,9	8,2
4 – 5	100,0	25,0	4,0	31,0	–	25,0	6,0	3,0	6,0
5 – 7	100,0	42,0	0,6	17,8	1,7	22,4	7,5	1,7	6,3
7 – 10	100,0	59,6	1,2	10,2	2,2	12,0	4,0	2,5	8,3
10 – 15	100,0	73,6	1,3	7,8	2,2	4,4	3,0	0,9	6,8
15 – 20	100,0	82,4	2,6	5,4	0,5	3,6	1,0	–	4,6
20 – 30	100,0	92,5	0,8	1,6	0,5	1,1	0,5	–	2,9
30 – 50	100,0	95,1	1,0	2,0	0,5	–	1,0	–	0,5
50 – 100	100,0	93,3	–	1,1	–	–	1,1	–	4,4
100 ha i więcej	100,0	87,8	–	–	–	–	2,4	–	9,8
Sępoleński	100,0	44,6	0,9	18,2	1,9	19,8	4,0	4,5	6,1
Gospodarstwa o powierzchni użytków rolnych:									
do 1 ha	100,0	3,0	–	31,0	2,1	43,2	4,5	9,7	6,5
1 – 2	100,0	8,2	0,6	36,6	2,8	25,6	9,1	7,9	9,1
2 – 3	100,0	17,6	1,5	32,1	1,5	24,4	8,4	8,4	6,1
3 – 4	100,0	21,7	2,4	18,1	4,8	24,1	7,2	6,0	15,7
4 – 5	100,0	26,9	–	28,8	7,7	13,5	7,7	–	15,4
5 – 7	100,0	40,7	3,7	17,3	6,2	9,9	8,6	–	13,6
7 – 10	100,0	61,6	1,7	13,0	1,7	9,0	3,4	1,1	8,5
10 – 15	100,0	77,4	2,2	6,8	1,6	4,6	1,9	0,3	5,2
15 – 20	100,0	86,2	1,3	2,3	0,7	2,7	2,0	–	4,7
20 – 30	100,0	94,2	0,6	0,6	0,6	1,9	0,3	0,3	1,3
30 – 50	100,0	95,5	1,1	0,6	–	0,6	1,1	–	1,1
50 – 100	100,0	95,5	–	1,1	1,1	–	1,1	–	1,1
100 ha i więcej	100,0	92,3	–	7,7	–	–	–	–	–

TABL.1. GOSPODARSTWA DOMOWE Z UŻYTKOWNIKIEM GOSPODARSTWA ROLNEGO WEDŁUG GŁÓWNEGO ŹRÓDŁA DOCHODÓW ORAZ GRUP OBSZAROWYCH (cd.)

WYSZCZEGÓLNIENIE	Ogółem	Gospodarstwa domowe o dochodach przekraczających 50 % dochodów ogółem z:							Pozostałe gospodarstwa domowe
		działalności rolniczej	działalności rolniczej i pracy najemnej	pracy najemnej	pracy najemnej i działalności rolniczej	emerytury i renty	działalności pozarolniczej	niezarobkowych źródeł utrzymania	
W ODSETKACH (cd.)									
Świecki	100,0	30,4	0,8	25,9	2,0	23,8	5,8	6,0	5,3
Gospodarstwa o powierzchni użytków rolnych:									
do 1 ha	100,0	3,5	0,1	35,8	1,3	39,5	5,4	9,7	4,7
1 – 2	100,0	10,4	0,3	35,7	2,9	26,5	9,2	8,8	6,3
2 – 3	100,0	18,9	0,9	33,6	2,7	22,4	11,0	5,7	4,8
3 – 4	100,0	22,9	0,9	31,3	5,7	19,3	9,3	4,8	5,7
4 – 5	100,0	27,7	1,9	25,0	3,8	19,2	9,2	3,8	9,2
5 – 7	100,0	35,0	2,3	25,2	4,3	13,9	7,6	2,8	9,1
7 – 10	100,0	59,2	2,0	12,7	2,0	11,2	4,2	1,6	7,1
10 – 15	100,0	72,6	2,2	6,9	2,0	5,7	2,2	1,2	7,3
15 – 20	100,0	84,7	2,7	4,8	1,0	2,2	1,5	0,2	2,9
20 – 30	100,0	92,3	0,9	2,1	0,2	0,2	2,1	0,2	1,9
30 – 50	100,0	94,8	0,4	0,8	–	0,4	2,0	–	1,6
50 – 100	100,0	94,9	–	–	–	–	3,1	–	2,0
100 ha i więcej	100,0	88,2	–	–	–	–	5,9	2,9	2,9
Tucholski	100,0	30,4	1,1	23,0	2,8	25,2	5,8	4,7	7,0
Gospodarstwa o powierzchni użytków rolnych:									
do 1 ha	100,0	3,9	0,1	30,0	1,8	43,3	6,4	8,4	6,1
1 – 2	100,0	7,7	0,2	36,9	3,9	29,1	8,2	6,0	8,1
2 – 3	100,0	10,8	0,3	36,6	6,0	25,9	9,4	5,4	5,7
3 – 4	100,0	11,2	0,5	35,0	5,1	28,4	9,6	5,1	5,1
4 – 5	100,0	20,8	1,4	26,4	4,9	23,6	13,2	4,2	5,6
5 – 7	100,0	32,0	4,0	19,8	5,5	16,6	6,3	2,8	13,0
7 – 10	100,0	51,4	2,7	12,7	3,0	13,3	3,6	1,5	11,8
10 – 15	100,0	68,2	4,8	7,6	1,2	5,5	2,1	0,2	10,5
15 – 20	100,0	81,7	1,1	1,8	1,8	5,0	1,8	0,7	6,1
20 – 30	100,0	92,2	–	1,9	1,1	1,9	1,9	–	1,1
30 – 50	100,0	92,8	0,7	0,7	0,7	2,0	–	–	3,3
50 – 100	100,0	98,0	–	–	–	–	–	–	2,0
100 ha i więcej	100,0	80,0	–	–	–	–	20,0	–	–
Żniński	100,0	42,4	0,8	16,9	1,8	22,0	5,7	4,5	5,9
Gospodarstwa o powierzchni użytków rolnych:									
do 1 ha	100,0	4,3	0,1	28,9	2,0	42,3	6,1	9,1	7,2
1 – 2	100,0	18,3	0,4	24,6	2,6	29,4	11,3	6,0	7,3
2 – 3	100,0	21,5	0,9	29,7	4,1	23,7	8,2	4,6	7,3
3 – 4	100,0	28,6	1,4	14,3	3,4	26,5	11,6	3,4	10,9
4 – 5	100,0	37,8	1,7	17,6	0,8	16,0	12,6	5,0	8,4
5 – 7	100,0	50,8	3,1	14,5	2,1	10,9	9,8	1,6	7,3
7 – 10	100,0	60,4	2,1	11,1	3,1	10,4	3,8	1,0	8,0
10 – 15	100,0	79,3	2,1	4,4	1,9	4,0	3,4	0,6	4,2
15 – 20	100,0	91,7	0,8	1,3	0,8	1,6	1,0	–	2,9
20 – 30	100,0	91,5	1,4	1,6	0,5	0,8	1,1	–	3,0
30 – 50	100,0	94,5	–	1,0	–	–	2,9	0,6	1,0
50 – 100	100,0	98,4	–	–	–	–	–	–	1,6
100 ha i więcej	100,0	85,7	3,6	–	–	–	7,1	–	3,6

TABL.1. GOSPODARSTWA DOMOWE Z UŻYTKOWNIKIEM GOSPODARSTWA ROLNEGO WEDŁUG GŁÓWNEGO ŹRÓDŁA DOCHODÓW ORAZ GRUP OBSZAROWYCH (cd.)

WYSZCZEGÓLNIENIE	Ogółem	Gospodarstwa domowe o dochodach przekraczających 50 % dochodów ogółem z:							Pozostałe gospodarstwa domowe
		działalności rolniczej	działalności rolniczej i pracy najemnej	pracy najemnej	pracy najemnej i działalności rolniczej	emerytury i renty	działalności pozarolniczej	niezarobkowych źródeł utrzymania	
W ODSETKACH (cd.)									
m. BYDGOSZCZ	100,0	10,1	0,1	29,2	0,5	21,2	17,6	16,6	4,7
Gospodarstwa o powierzchni użytków rolnych:									
do 1 ha	100,0	7,1	—	30,1	0,1	26,4	12,7	19,0	4,6
1 – 2	100,0	7,9	—	30,7	0,3	20,9	19,1	16,7	4,4
2 – 3	100,0	11,8	0,3	31,5	1,7	14,5	20,8	15,2	4,2
3 – 4	100,0	10,1	0,7	26,8	0,7	15,9	29,0	13,0	3,6
4 – 5	100,0	12,4	1,1	21,3	1,1	16,9	25,8	14,6	6,7
5 – 7	100,0	21,7	—	20,8	—	18,9	17,9	15,1	5,7
7 – 10	100,0	18,9	—	29,5	1,1	9,5	26,3	10,5	4,2
10 – 15	100,0	24,3	—	27,1	—	12,9	22,9	10,0	2,9
15 – 20	100,0	35,7	—	28,6	—	3,6	21,4	—	10,7
20 – 30	100,0	30,0	—	—	—	10,0	30,0	20,0	10,0
30 – 50	100,0	25,0	—	—	—	25,0	37,5	12,5	—
50 – 100	100,0	25,0	—	12,5	—	12,5	12,5	12,5	25,0
100 ha i więcej	100,0	—	—	33,3	16,7	—	16,7	16,7	16,7
Podregion toruńsko-włocławski	100,0	42,5	1,0	19,4	1,7	19,7	5,0	5,2	5,6
Gospodarstwa o powierzchni użytków rolnych:									
do 1 ha	100,0	4,3	0,1	31,2	1,3	42,1	5,4	10,7	4,8
1 – 2	100,0	11,6	0,3	35,1	2,6	25,0	9,9	8,7	6,8
2 – 3	100,0	18,7	0,6	30,3	3,0	21,1	11,6	6,4	8,3
3 – 4	100,0	25,4	1,1	27,1	3,5	19,7	9,7	5,8	7,7
4 – 5	100,0	38,4	1,6	22,3	2,9	15,3	6,0	3,4	10,0
5 – 7	100,0	54,1	2,2	15,7	2,8	10,9	4,3	2,1	7,9
7 – 10	100,0	69,6	2,0	8,9	1,7	7,3	2,6	1,2	6,6
10 – 15	100,0	81,9	1,7	4,2	1,0	4,2	1,8	0,6	4,7
15 – 20	100,0	88,2	1,3	2,7	0,6	2,2	1,9	0,4	2,7
20 – 30	100,0	92,8	0,8	1,5	0,2	1,0	1,2	0,4	2,1
30 – 50	100,0	95,1	0,5	1,0	0,1	0,5	0,8	0,2	1,8
50 – 100	100,0	93,8	0,4	1,2	0,2	—	3,1	0,2	1,2
100 ha i więcej	100,0	80,5	1,7	1,7	—	0,8	11,9	—	3,4
POWIATY:									
Aleksandrowski	100,0	42,0	0,7	20,6	1,6	20,0	4,9	5,1	5,2
Gospodarstwa o powierzchni użytków rolnych:									
do 1 ha	100,0	4,3	0,3	33,4	1,4	40,3	4,2	10,6	5,4
1 – 2	100,0	11,9	0,3	34,9	2,2	26,7	10,0	8,1	5,9
2 – 3	100,0	18,5	0,7	27,4	2,0	23,1	14,5	6,6	7,3
3 – 4	100,0	29,5	1,1	25,3	4,7	17,9	7,4	3,2	11,1
4 – 5	100,0	40,1	1,6	22,5	4,4	12,6	8,2	3,3	7,1
5 – 7	100,0	56,3	1,9	17,3	2,6	8,7	5,2	1,2	6,9
7 – 10	100,0	75,3	0,7	7,8	1,1	5,8	1,9	0,7	6,7
10 – 15	100,0	90,0	0,6	2,8	0,7	1,5	1,7	—	2,8
15 – 20	100,0	93,2	1,0	1,3	—	2,3	1,0	—	1,3
20 – 30	100,0	96,3	—	—	—	1,2	1,2	—	1,2
30 – 50	100,0	97,0	0,8	0,8	—	—	—	—	1,5
50 – 100	100,0	88,0	4,0	4,0	—	—	4,0	—	—
100 ha i więcej	100,0	100,0	—	—	—	—	—	—	—

TABL.1. GOSPODARSTWA DOMOWE Z UŻYTKOWNIKIEM GOSPODARSTWA ROLNEGO WEDŁUG GŁÓWNEGO ŹRÓDŁA DOCHODÓW ORAZ GRUP OBSZAROWYCH (cd.)

WYSZCZEGÓLNIENIE	Ogółem	Gospodarstwa domowe o dochodach przekraczających 50 % dochodów ogółem z:							Pozostałe gospodarstwa domowe
		działalności rolniczej	działalności rolniczej i pracy najemnej	pracy najemnej	pracy najemnej i działalności rolniczej	emerytury i renty	działalności pozarolniczej	niezarobkowych źródeł utrzymania	
W ODSETKACH (cd.)									
Brodnicki	100,0	44,0	0,9	18,1	1,5	18,8	5,1	6,9	4,7
Gospodarstwa o powierzchni użytków rolnych:									
do 1 ha	100,0	4,9	0,1	29,1	1,1	42,7	4,3	14,2	3,6
1 – 2	100,0	8,3	0,3	35,1	3,0	21,9	12,7	12,3	6,5
2 – 3	100,0	17,7	0,2	30,1	3,2	21,6	11,4	8,7	7,0
3 – 4	100,0	22,0	2,0	29,4	2,4	16,9	11,8	8,8	6,8
4 – 5	100,0	34,3	0,5	23,2	3,4	15,0	6,8	5,8	11,1
5 – 7	100,0	56,2	2,6	14,6	2,4	10,5	4,5	3,4	5,8
7 – 10	100,0	72,7	2,1	7,8	1,3	5,6	2,6	1,0	6,8
10 – 15	100,0	84,9	2,2	2,2	0,5	4,3	1,7	0,7	3,6
15 – 20	100,0	89,4	0,6	2,5	1,0	2,1	1,2	0,2	3,1
20 – 30	100,0	93,2	0,2	1,7	0,5	0,7	1,7	0,5	1,7
30 – 50	100,0	97,3	–	–	–	–	1,3	0,9	0,4
50 – 100	100,0	91,7	–	–	1,7	–	5,0	–	1,7
100 ha i więcej	100,0	90,9	–	–	–	–	9,1	–	–
Chełmiński	100,0	44,2	1,1	21,9	2,3	17,8	4,1	3,9	4,8
Gospodarstwa o powierzchni użytków rolnych:									
do 1 ha	100,0	5,1	0,2	35,4	2,2	40,3	4,3	8,3	4,2
1 – 2	100,0	13,3	–	42,5	3,9	18,7	9,8	5,4	6,4
2 – 3	100,0	21,6	0,5	38,4	1,6	16,2	7,0	5,4	9,2
3 – 4	100,0	26,6	1,4	30,8	4,2	16,1	8,4	4,2	8,4
4 – 5	100,0	40,6	3,1	24,2	5,5	12,5	6,3	2,3	5,5
5 – 7	100,0	54,4	2,9	18,4	4,8	9,6	2,6	0,7	6,6
7 – 10	100,0	73,0	2,6	8,4	1,5	5,4	2,6	1,1	5,6
10 – 15	100,0	83,0	0,8	3,6	2,4	3,4	1,4	0,8	4,4
15 – 20	100,0	88,7	2,2	3,3	–	1,8	1,8	0,4	1,8
20 – 30	100,0	93,5	1,6	1,2	–	0,8	0,8	–	2,0
30 – 50	100,0	97,9	1,1	1,1	–	–	–	–	–
50 – 100	100,0	92,1	–	–	–	–	7,9	–	–
100 ha i więcej	100,0	57,1	14,3	–	–	–	–	–	28,6
Golubsko-dobrzyński	100,0	48,3	1,0	18,5	1,5	17,2	5,0	3,3	5,2
Gospodarstwa o powierzchni użytków rolnych:									
do 1 ha	100,0	2,5	0,1	29,7	1,7	46,5	5,5	8,8	5,2
1 – 2	100,0	14,3	0,8	40,2	1,4	19,5	13,5	4,1	6,1
2 – 3	100,0	20,4	2,0	32,0	1,6	17,2	13,6	5,6	7,6
3 – 4	100,0	23,2	0,5	30,5	4,7	18,4	11,1	4,7	6,8
4 – 5	100,0	47,1	2,1	20,4	3,7	9,9	2,6	1,0	13,1
5 – 7	100,0	60,0	1,5	19,3	2,5	7,5	2,8	0,8	5,8
7 – 10	100,0	76,2	1,5	8,3	1,1	3,6	2,9	0,5	6,0
10 – 15	100,0	86,1	1,4	3,2	0,8	2,6	1,8	–	4,2
15 – 20	100,0	92,8	1,5	1,2	0,9	1,2	1,5	–	0,9
20 – 30	100,0	96,2	–	1,1	–	–	0,4	–	2,3
30 – 50	100,0	96,4	1,4	–	–	0,7	0,7	–	0,7
50 – 100	100,0	93,5	–	3,2	–	–	–	–	3,2
100 ha i więcej	100,0	93,3	–	–	–	–	6,7	–	–

TABL.1. GOSPODARSTWA DOMOWE Z UŻYTKOWNIKIEM GOSPODARSTWA ROLNEGO WEDŁUG GŁÓWNEGO ŹRÓDŁA DOCHODÓW ORAZ GRUP OBSZAROWYCH (cd.)

WYSZCZEGÓLNIENIE	Ogółem	Gospodarstwa domowe o dochodach przekraczających 50 % dochodów ogółem z:							Pozostałe gospodarstwa domowe
		działalności rolniczej	działalności rolniczej i pracy najemnej	pracy najemnej	pracy najemnej i działalności rolniczej	emerytury i renty	działalności pozarolniczej	niezarobkowych źródeł utrzymania	
W ODSETKACH (cd.)									
Grudziądzki	100,0	44,6	0,8	19,2	1,6	20,6	4,1	3,7	5,5
Gospodarstwa o powierzchni użytków rolnych:									
do 1 ha	100,0	6,4	0,2	33,3	1,8	40,9	5,0	7,8	4,6
1 – 2	100,0	21,6	0,9	31,6	2,0	24,3	6,5	5,8	7,3
2 – 3	100,0	26,9	0,4	25,0	2,2	22,4	8,6	3,7	10,8
3 – 4	100,0	40,3	1,1	23,8	4,4	17,7	3,9	1,1	7,7
4 – 5	100,0	46,2	3,5	16,1	3,5	15,4	3,5	2,1	9,8
5 – 7	100,0	60,7	0,8	9,7	1,6	11,3	5,1	0,8	10,1
7 – 10	100,0	69,4	1,2	8,3	1,0	9,5	2,4	0,7	7,3
10 – 15	100,0	85,7	1,0	2,7	1,0	3,1	1,5	–	5,0
15 – 20	100,0	91,9	1,7	2,0	0,7	0,7	1,4	–	1,7
20 – 30	100,0	94,5	1,1	0,7	–	1,1	1,8	–	0,7
30 – 50	100,0	97,6	–	1,2	–	0,6	0,6	–	–
50 – 100	100,0	95,8	–	1,4	–	–	1,4	–	1,4
100 ha i więcej	100,0	86,4	–	–	–	–	9,1	–	4,5
Lipnowski	100,0	42,4	1,2	17,9	1,8	20,8	3,2	7,1	5,5
Gospodarstwa o powierzchni użytków rolnych:									
do 1 ha	100,0	3,7	–	28,1	1,1	43,9	2,9	16,2	4,0
1 – 2	100,0	10,3	0,2	33,9	2,7	28,9	5,0	12,0	6,9
2 – 3	100,0	16,7	0,7	30,2	4,2	23,4	8,5	9,2	7,0
3 – 4	100,0	25,3	1,5	24,7	3,3	22,0	7,7	8,6	6,8
4 – 5	100,0	37,3	1,4	20,5	1,6	18,9	5,2	4,1	11,0
5 – 7	100,0	52,8	1,7	16,3	2,4	13,4	3,7	3,4	6,4
7 – 10	100,0	63,8	2,7	10,5	2,9	11,0	1,4	2,5	5,2
10 – 15	100,0	73,5	2,2	6,7	1,4	6,7	1,7	1,1	6,7
15 – 20	100,0	84,2	1,2	3,3	0,4	3,9	2,1	1,2	3,7
20 – 30	100,0	89,2	2,0	2,2	0,2	1,5	1,0	0,5	3,4
30 – 50	100,0	91,5	1,1	2,1	0,5	1,6	–	–	3,2
50 – 100	100,0	89,4	2,1	2,1	–	–	4,3	–	2,1
100 ha i więcej	100,0	100,0	–	–	–	–	–	–	–
Radziejowski	100,0	55,5	0,8	12,3	1,5	18,4	3,4	2,6	5,5
Gospodarstwa o powierzchni użytków rolnych:									
do 1 ha	100,0	4,3	0,1	27,7	1,0	48,8	5,2	7,5	5,4
1 – 2	100,0	17,5	0,5	24,6	3,3	31,8	8,1	5,3	8,9
2 – 3	100,0	27,1	0,8	18,8	5,1	27,5	8,2	2,7	9,8
3 – 4	100,0	31,3	1,8	24,7	5,4	24,1	5,4	1,8	5,4
4 – 5	100,0	54,8	1,7	13,0	2,8	12,4	4,5	1,1	9,6
5 – 7	100,0	66,8	2,8	9,5	2,4	6,6	2,4	0,6	8,9
7 – 10	100,0	81,2	0,9	3,0	0,9	5,3	1,4	0,5	6,7
10 – 15	100,0	89,9	0,7	2,0	0,9	2,4	1,3	0,1	2,8
15 – 20	100,0	93,5	0,5	0,7	–	1,4	1,9	–	1,9
20 – 30	100,0	96,1	1,1	0,3	–	0,6	–	–	2,0
30 – 50	100,0	98,1	–	–	–	–	–	–	1,9
50 – 100	100,0	97,7	–	–	–	–	–	–	2,3
100 ha i więcej	100,0	100,0	–	–	–	–	–	–	–

TABL.1. GOSPODARSTWA DOMOWE Z UŻYTKOWNIKIEM GOSPODARSTWA ROLNEGO WEDŁUG GŁÓWNEGO ŹRÓDŁA DOCHODÓW ORAZ GRUP OBSZAROWYCH (cd.)

WYSZCZEGÓLNIENIE	Ogółem	Gospodarstwa domowe o dochodach przekraczających 50 % dochodów ogółem z:							Pozostałe gospodarstwa domowe
		działalności rolniczej	działalności rolniczej i pracy najemnej	pracy najemnej	pracy najemnej i działalności rolniczej	emerytury i renty	działalności pozarolniczej	niezarobkowych źródeł utrzymania	
W ODSETKACH (cd.)									
Rypiński	100,0	46,1	1,1	16,2	1,9	18,1	4,1	6,9	5,5
Gospodarstwa o powierzchni użytków rolnych:									
do 1 ha	100,0	2,9	–	27,6	1,1	42,2	5,8	16,3	4,1
1 – 2	100,0	11,6	0,2	32,4	4,5	24,0	7,7	14,6	5,0
2 – 3	100,0	15,0	1,3	26,9	4,8	22,9	11,0	7,9	10,1
3 – 4	100,0	30,1	–	22,4	4,1	21,0	8,2	5,9	8,2
4 – 5	100,0	37,3	1,9	20,6	2,9	13,9	5,7	5,3	12,4
5 – 7	100,0	53,5	2,8	14,8	3,4	9,6	3,2	5,0	7,8
7 – 10	100,0	70,3	1,6	8,9	1,4	7,9	1,9	1,5	6,5
10 – 15	100,0	81,6	1,7	4,2	0,4	5,6	1,1	0,9	4,5
15 – 20	100,0	88,3	1,4	3,1	1,1	1,7	1,1	–	3,3
20 – 30	100,0	91,3	1,2	1,2	1,2	2,9	0,8	0,4	0,8
30 – 50	100,0	93,5	–	–	1,1	1,1	1,1	–	3,2
50 – 100	100,0	100,0	–	–	–	–	–	–	–
100 ha i więcej	–	–	–	–	–	–	–	–	–
Toruński	100,0	36,5	1,0	23,9	2,1	20,2	6,5	3,7	6,1
Gospodarstwa o powierzchni użytków rolnych:									
do 1 ha	100,0	2,7	0,1	35,0	1,6	40,9	6,9	7,3	5,5
1 – 2	100,0	8,2	0,1	39,9	3,7	21,4	13,5	5,7	7,5
2 – 3	100,0	15,0	–	38,5	3,1	19,0	13,6	4,0	6,8
3 – 4	100,0	23,5	1,3	32,6	3,4	19,1	10,1	1,3	8,7
4 – 5	100,0	35,1	1,4	25,9	3,9	15,6	7,8	0,7	9,6
5 – 7	100,0	48,6	2,6	18,8	4,2	10,4	4,6	0,9	10,0
7 – 10	100,0	66,7	2,5	11,2	1,7	6,9	3,6	1,0	6,5
10 – 15	100,0	81,6	1,7	4,7	1,3	2,7	1,6	1,1	5,3
15 – 20	100,0	87,4	2,3	2,3	1,5	0,8	3,8	0,3	1,8
20 – 30	100,0	92,6	0,6	1,9	0,6	0,9	1,5	–	1,9
30 – 50	100,0	93,7	0,6	0,6	–	–	1,1	0,6	3,4
50 – 100	100,0	97,7	–	–	–	–	–	–	2,3
100 ha i więcej	100,0	86,7	6,7	–	–	–	6,7	–	–
Wąbrzeski	100,0	50,6	1,3	15,1	2,0	17,8	3,9	3,3	6,0
Gospodarstwa o powierzchni użytków rolnych:									
do 1 ha	100,0	5,3	0,1	28,9	1,5	47,3	3,5	8,4	5,0
1 – 2	100,0	13,0	–	32,6	3,2	26,9	8,9	7,6	7,9
2 – 3	100,0	23,0	1,3	25,0	5,9	22,4	7,9	2,6	11,8
3 – 4	100,0	24,0	–	24,0	5,8	19,2	13,5	6,7	6,7
4 – 5	100,0	38,6	0,9	21,9	2,6	14,0	7,0	0,9	14,0
5 – 7	100,0	50,9	2,4	14,8	3,6	10,7	4,1	1,8	11,8
7 – 10	100,0	69,0	3,1	6,2	3,4	5,4	4,5	0,8	7,6
10 – 15	100,0	80,0	3,6	3,4	0,7	4,3	1,6	–	6,4
15 – 20	100,0	89,4	1,8	2,1	0,7	2,5	1,4	–	2,1
20 – 30	100,0	94,9	0,4	1,5	–	0,7	–	0,4	2,2
30 – 50	100,0	98,1	0,6	1,3	–	–	–	–	–
50 – 100	100,0	98,0	–	–	–	–	2,0	–	–
100 ha i więcej	100,0	83,3	–	16,7	–	–	–	–	–

TABL.1. GOSPODARSTWA DOMOWE Z UŻYTKOWNIKIEM GOSPODARSTWA ROLNEGO WEDŁUG GŁÓWNEGO ŹRÓDŁA DOCHODÓW ORAZ GRUP OBSZAROWYCH (cd.)

WYSZCZEGÓLNIENIE	Ogółem	Gospodarstwa domowe o dochodach przekraczających 50 % dochodów ogółem z:							Pozostałe gospodarstwa domowe
		działalności rolniczej	działalności rolniczej i pracy najemnej	pracy najemnej	pracy najemnej i działalności rolniczej	emerytury i renty	działalności pozarolniczej	niezarobkowych źródeł utrzymania	
W ODSETKACH (cd.)									
Włocławski	100,0	44,8	1,0	17,8	1,4	21,8	3,6	3,6	6,0
Gospodarstwa o powierzchni użytków rolnych:									
do 1 ha	100,0	4,3	0,1	29,4	1,0	48,5	4,4	7,9	4,5
1 – 2	100,0	10,1	0,2	35,2	2,4	31,9	6,6	6,3	7,3
2 – 3	100,0	19,6	0,4	32,4	3,1	22,5	9,2	4,9	8,0
3 – 4	100,0	24,3	1,2	26,0	2,4	25,3	6,4	5,4	9,0
4 – 5	100,0	37,9	2,0	22,3	1,6	19,0	2,7	4,7	9,8
5 – 7	100,0	54,0	2,0	13,8	2,6	13,8	3,2	1,3	9,3
7 – 10	100,0	67,8	2,4	8,9	1,9	8,9	1,8	0,7	7,5
10 – 15	100,0	79,7	1,7	4,9	0,6	5,5	2,2	0,4	4,9
15 – 20	100,0	84,9	1,1	4,3	0,2	3,0	1,8	0,6	4,0
20 – 30	100,0	92,6	0,7	1,9	–	0,8	1,0	0,2	2,9
30 – 50	100,0	93,4	0,3	0,7	–	1,0	1,0	0,3	3,1
50 – 100	100,0	96,2	–	–	–	–	3,8	–	–
100 ha i więcej	100,0	84,6	–	–	–	–	15,4	–	–
m. GRUDZIĄDZ	100,0	10,5	0,5	31,5	0,9	26,6	12,5	10,0	7,4
Gospodarstwa o powierzchni użytków rolnych:									
do 1 ha	100,0	5,6	0,5	33,1	1,3	32,8	9,3	10,4	7,0
1 – 2	100,0	11,4	0,6	31,5	0,3	25,0	14,3	9,7	7,1
2 – 3	100,0	18,5	–	26,9	0,8	14,3	16,8	13,4	9,2
3 – 4	100,0	21,8	–	25,5	–	14,5	20,0	10,9	7,3
4 – 5	100,0	19,5	–	26,8	–	9,8	29,3	7,3	7,3
5 – 7	100,0	24,5	–	32,7	–	8,2	26,5	4,1	4,1
7 – 10	100,0	21,6	–	31,4	2,0	7,8	19,6	3,9	13,7
10 – 15	100,0	43,5	4,3	26,1	–	4,3	13,0	–	8,7
15 – 20	100,0	50,0	–	8,3	–	–	16,7	16,7	8,3
20 – 30	100,0	42,9	–	–	–	–	14,3	28,6	14,3
30 – 50	100,0	33,3	–	33,3	–	–	33,3	–	–
50 – 100	100,0	50,0	–	50,0	–	–	–	–	–
100 ha i więcej	100,0	100,0	–	–	–	–	–	–	–
m. TORUŃ	100,0	10,2	0,4	33,2	0,9	17,8	17,3	15,0	5,2
Gospodarstwa o powierzchni użytków rolnych:									
do 1 ha	100,0	7,2	0,3	35,6	0,7	22,4	14,2	16,1	3,5
1 – 2	100,0	7,1	0,5	34,1	0,8	19,1	13,7	19,1	5,6
2 – 3	100,0	9,2	–	30,5	0,6	15,5	22,4	12,6	9,2
3 – 4	100,0	12,7	–	25,5	–	9,1	31,8	15,5	5,5
4 – 5	100,0	10,4	–	44,8	3,0	13,4	16,4	9,0	3,0
5 – 7	100,0	18,2	–	33,8	1,3	13,0	19,5	9,1	5,2
7 – 10	100,0	17,2	–	37,5	–	10,9	21,9	9,4	3,1
10 – 15	100,0	39,0	2,4	9,8	2,4	2,4	17,1	14,6	12,2
15 – 20	100,0	13,6	–	27,3	4,5	9,1	22,7	–	22,7
20 – 30	100,0	12,5	–	12,5	6,3	12,5	37,5	12,5	6,3
30 – 50	100,0	50,0	7,1	28,6	–	–	7,1	–	7,1
50 – 100	100,0	33,3	–	16,7	–	–	33,3	16,7	–
100 ha i więcej	100,0	42,9	–	–	–	–	57,1	–	–

TABL. 1. **GOSPODARSTWA DOMOWE Z UŻYTKOWNIKIEM GOSPODARSTWA ROLNEGO WEDŁUG GŁÓWNEGO ŹRÓDŁA DOCHODÓW ORAZ GRUP OBSZAROWYCH (dok.)**

WYSZCZEGÓLNIENIE	Ogółem	Gospodarstwa domowe o dochodach przekraczających 50 % dochodów ogółem z:							Pozostałe gospodarstwa domowe
		działalności rolniczej	działalności rolniczej i pracy najemnej	pracy najemnej	pracy najemnej i działalności rolniczej	emerytury i renty	działalności pozarolniczej	niezarobkowych źródeł utrzymania	
W ODSETKACH (dok.)									
m. WŁOCŁAWEK	100,0	11,6	0,7	34,3	2,2	19,9	11,6	12,3	7,4
Gospodarstwa o powierzchni użytków rolnych:									
do 1 ha	100,0	4,9	—	35,6	0,6	23,3	6,9	21,6	7,2
1 – 2	100,0	7,5	—	39,3	1,4	25,7	8,9	12,1	5,1
2 – 3	100,0	10,4	—	35,2	2,4	16,0	20,0	7,2	8,8
3 – 4	100,0	10,8	1,1	34,4	5,4	16,1	15,1	11,8	5,4
4 – 5	100,0	21,5	—	35,4	4,6	18,5	9,2	4,6	6,2
5 – 7	100,0	12,8	5,1	24,4	1,3	20,5	20,5	5,1	10,3
7 – 10	100,0	28,0	1,3	32,0	2,7	12,0	12,0	1,3	10,7
10 – 15	100,0	20,0	5,0	35,0	10,0	7,5	12,5	—	10,0
15 – 20	100,0	50,0	—	8,3	8,3	16,7	—	8,3	8,3
20 – 30	100,0	30,0	—	30,0	—	—	20,0	20,0	—
30 – 50	100,0	50,0	—	—	—	—	25,0	—	25,0
50 – 100	100,0	100,0	—	—	—	—	—	—	—
100 ha i więcej	100,0	28,6	—	—	—	14,3	42,9	—	14,3

TABL. 2. **GOSPODARSTWA INDYWIDUALNE WEDŁUG UDZIAŁU DOCHODÓW Z DZIAŁALNOŚCI ROLNICZEJ W DOCHODACH OGÓŁEM GOSPODARSTWA DOMOWEGO ORAZ LICZBY OSÓB**

WYSZCZEGÓLNIENIE	Gospodarstwa domowe prowadzące działalność rolniczą						
	ogółem w liczbach bezwzględnych	w % ogółem – według udziału dochodów z działalności rolniczej w dochodach ogółem gospodarstwa domowego					
		poniżej 10 %	10 – 30	30 – 50	50 – 67	67 – 90	90 – 100 %
OGÓŁEM							
OGÓŁEM	100257	28,7	14,6	7,3	7,7	9,8	32,0
Gospodarstwa domowe o liczbie osób:							
1 osoba	7918	37,2	14,5	4,9	3,3	2,4	37,6
2 – 3	31535	36,4	16,6	7,6	7,5	8,6	23,3
4 – 5	40727	26,7	14,7	7,6	7,7	9,5	34,0
6 – 9	19299	17,2	11,3	7,3	9,5	15,3	39,4
10 osób i więcej	778	15,9	12,7	7,6	12,5	16,5	34,8
Gospodarstwa indywidualne do 1 ha UR włącznie							
RAZEM	27250	71,9	18,6	2,8	1,4	0,6	4,6
Gospodarstwa domowe o liczbie osób:							
1 osoba	3052	70,4	17,4	2,5	1,5	0,4	7,7
2 – 3	11251	72,6	18,9	2,8	1,3	0,5	3,9
4 – 5	9742	72,4	18,0	2,8	1,4	0,8	4,6
6 – 9	3076	69,6	20,6	3,2	1,5	0,7	4,5
10 osób i więcej	129	64,3	24,8	0,8	2,3	1,6	6,2
Gospodarstwa indywidualne powyżej 1 ha UR							
RAZEM	73007	12,5	13,1	9,0	10,0	13,2	42,2
Gospodarstwa domowe o liczbie osób:							
1 osoba	4866	16,4	12,7	6,4	4,4	3,6	56,4
2 – 3	20284	16,3	15,3	10,2	11,0	13,1	34,1
4 – 5	30985	12,3	13,6	9,0	9,7	12,2	43,2
6 – 9	16223	7,3	9,5	8,1	11,0	18,1	46,1
10 osób i więcej	649	6,3	10,3	8,9	14,5	19,4	40,5

TABL. 3. GOSPODARSTWA INDYWIDUALNE WEDŁUG UDZIAŁU DOCHODÓW Z DZIAŁALNOŚCI ROLNICZEJ
W DOCHODACH OGÓŁEM GOSPODARSTWA DOMOWEGO ORAZ GRUP OBSZAROWYCH

WYSZCZEGÓLNIENIE	Liczba gospodarstw	Gospodarstwa domowe prowadzące działalność rolniczą					
		w % ogółem – według udziału dochodów z działalności rolniczej w dochodach ogółem gospodarstwa domowego					
		poniżej 10 %	10 – 30	30 – 50	50 – 67	67 – 90	90 – 100 %
OGÓŁEM							
OGÓŁEM	100257	28,7	14,6	7,3	7,7	9,8	32,0
do 1 ha	27250	71,9	18,6	2,8	1,4	0,6	4,6
1 – 2	10140	46,5	28,9	7,5	4,1	2,1	10,8
2 – 3	5437	31,7	30,5	12,2	6,8	3,6	15,2
3 – 4	3822	22,4	29,1	16,1	8,2	5,8	18,3
4 – 5	3481	14,0	23,0	17,3	13,1	8,0	24,7
5 – 7	7186	7,8	15,8	15,5	15,7	12,8	32,4
7 – 10	11040	3,8	9,0	11,0	15,4	18,1	42,8
10 – 15	12836	1,8	4,6	7,5	12,7	19,8	53,6
15 – 20	7460	1,0	2,6	5,0	8,9	19,4	63,2
20 – 30	6461	0,8	1,4	2,6	6,1	18,5	70,8
30 – 50	3604	0,5	0,9	1,4	4,7	13,8	78,6
50 – 100	1207	0,5	1,2	1,7	3,6	10,2	82,8
100 – 200	203	1,5	2,0	4,4	6,4	10,8	74,9
200 ha i więcej	130	3,8	1,5	3,1	9,2	7,7	74,6
Podregion bydgoski	39224	33,9	14,3	6,3	6,4	8,7	30,4
do 1 ha	12262	74,9	16,0	2,3	1,4	0,6	4,8
1 – 2	4319	51,0	26,1	6,0	3,4	2,1	11,4
2 – 3	2185	36,5	29,6	10,3	4,9	2,8	15,8
3 – 4	1357	24,9	31,9	14,1	7,2	4,2	17,6
4 – 5	1070	18,7	26,7	16,1	10,8	6,1	21,6
5 – 7	1905	11,9	21,6	14,3	13,2	10,2	28,9
7 – 10	3151	5,6	11,4	12,1	14,5	17,1	39,3
10 – 15	4519	2,4	5,4	8,9	12,7	19,6	51,1
15 – 20	2955	1,0	2,8	5,5	9,3	20,1	61,3
20 – 30	2798	0,8	1,6	2,5	6,7	18,3	70,1
30 – 50	1783	0,7	0,9	1,6	4,8	13,5	78,5
50 – 100	698	0,4	1,0	1,0	4,4	10,5	82,7
100 – 200	148	2,0	0,7	4,7	4,7	12,2	75,7
200 ha i więcej	74	2,7	0,0	5,4	10,8	6,8	74,3
POWIATY:							
Bydgoski	4603	35,9	14,9	6,1	6,8	8,0	28,3
do 1 ha	1309	75,6	16,7	1,1	1,1	0,7	4,8
1 – 2	602	54,3	22,8	4,8	3,8	3,5	10,8
2 – 3	302	37,4	29,1	9,3	5,6	2,6	15,9
3 – 4	189	29,1	26,5	14,8	7,9	5,3	16,4
4 – 5	158	26,6	22,8	17,1	9,5	3,8	20,3
5 – 7	269	18,6	23,0	12,6	11,5	10,4	23,8
7 – 10	413	10,2	11,4	11,1	17,4	15,5	34,4
10 – 15	494	4,5	6,7	7,9	14,0	15,6	51,4
15 – 20	300	1,3	2,3	7,3	8,3	19,0	61,7
20 – 30	251	2,4	1,2	2,0	7,2	19,9	67,3
30 – 50	211	1,4	0,5	2,4	4,3	14,7	76,8
50 – 100	74	1,4	2,7	1,4	4,1	10,8	79,7
100 – 200	17	–	–	–	5,9	–	94,1
200 ha i więcej	14	0,0	0,0	7,1	0,0	0,0	92,9

TABL. 3. GOSPODARSTWA INDYWIDUALNE WEDŁUG UDZIAŁU DOCHODÓW Z DZIAŁALNOŚCI ROLNICZEJ
W DOCHODACH OGÓŁEM GOSPODARSTWA DOMOWEGO ORAZ GRUP OBSZAROWYCH (cd.)

WYSZCZEGÓLNIENIE	Liczba gospodarstw	Gospodarstwa domowe prowadzące działalność rolniczą					
		w % ogółem – według udziału dochodów z działalności rolniczej w dochodach ogółem gospodarstwa domowego					
		poniżej 10 %	10 – 30	30 – 50	50 – 67	67 – 90	90 – 100 %
OGÓŁEM (cd.)							
Inowrocławski	6959	27,4	15,0	6,3	7,4	10,8	33,1
do 1 ha	2126	68,7	21,3	3,1	1,7	0,6	4,6
1 – 2	636	39,2	32,7	8,8	4,4	3,8	11,2
2 – 3	327	23,5	34,6	13,1	7,6	4,0	17,1
3 – 4	200	18,5	29,5	14,0	10,5	5,0	22,5
4 – 5	186	10,8	22,6	17,2	18,3	8,1	23,1
5 – 7	400	5,3	17,8	12,8	16,8	13,8	33,8
7 – 10	709	2,4	6,8	10,6	14,4	20,2	45,7
10 – 15	871	1,7	4,0	4,7	11,8	25,1	52,6
15 – 20	570	1,2	1,6	4,2	7,7	19,8	65,4
20 – 30	502	0,8	0,8	2,2	7,6	19,7	68,9
30 – 50	287	–	0,7	1,4	4,2	13,6	80,1
50 – 100	110	–	0,9	0,9	2,7	7,3	88,2
100 – 200	26	–	3,8	15,4	3,8	11,5	65,4
200 ha i więcej	9	–	–	–	11,1	11,1	77,8
Mogileński	4062	34,7	11,8	6,1	6,4	10,0	30,9
do 1 ha	1406	79,1	12,7	2,6	0,9	0,5	4,2
1 – 2	374	51,9	28,3	4,5	3,7	1,3	10,2
2 – 3	165	32,7	30,9	17,0	2,4	1,2	15,8
3 – 4	120	18,3	35,0	17,5	7,5	5,8	15,8
4 – 5	81	12,3	29,6	21,0	7,4	8,6	21,0
5 – 7	145	4,1	18,6	15,2	13,1	14,5	34,5
7 – 10	358	1,4	6,4	12,6	14,2	22,6	42,7
10 – 15	548	0,5	2,7	7,3	14,6	22,8	52,0
15 – 20	304	0,3	2,0	4,3	11,2	23,0	59,2
20 – 30	297	0,3	1,7	2,4	6,4	16,2	73,1
30 – 50	192	0,5	1,6	1,0	6,3	12,5	78,1
50 – 100	57	–	–	–	1,8	10,5	87,7
100 – 200	12	–	–	–	–	25,0	75,0
200 ha i więcej	3	–	–	–	–	–	100,0
Nakielski	3926	31,0	12,0	5,9	6,4	9,0	35,7
do 1 ha	1114	74,1	15,1	2,2	1,6	0,4	6,6
1 – 2	341	54,3	23,8	5,9	3,5	1,8	10,9
2 – 3	185	44,3	22,7	10,3	5,9	3,2	13,5
3 – 4	110	30,0	26,4	12,7	10,0	4,5	16,4
4 – 5	84	22,6	21,4	20,2	8,3	7,1	20,2
5 – 7	164	17,1	21,3	12,8	9,8	8,5	30,5
7 – 10	302	6,6	13,2	10,6	13,6	16,6	39,4
10 – 15	528	3,0	6,1	9,1	11,4	16,5	54,0
15 – 20	390	1,5	4,9	4,9	9,5	19,7	59,5
20 – 30	373	0,3	2,4	2,1	6,2	14,7	74,3
30 – 50	204	1,0	–	2,0	3,4	12,7	80,9
50 – 100	90	–	–	2,2	6,7	11,1	80,0
100 – 200	27	–	–	3,7	7,4	18,5	70,4
200 ha i więcej	14	–	–	–	14,3	14,3	71,4

TABL. 3. GOSPODARSTWA INDYWIDUALNE WEDŁUG UDZIAŁU DOCHODÓW Z DZIAŁALNOŚCI ROLNICZEJ W DOCHODACH OGÓŁEM GOSPODARSTWA DOMOWEGO ORAZ GRUP OBSZAROWYCH (cd.)

WYSZCZEGÓLNIENIE	Liczba gospodarstw	Gospodarstwa domowe prowadzące działalność rolniczą					
		w % ogółem – według udziału dochodów z działalności rolniczej w dochodach ogółem gospodarstwa domowego					
		poniżej 10 %	10 – 30	30 – 50	50 – 67	67 – 90	90 – 100 %
OGÓŁEM (cd.)							
Sępoleński	2887	30,4	12,8	6,2	7,4	9,5	33,7
do 1 ha	826	74,0	18,9	2,2	1,8	0,5	2,7
1 – 2	290	55,2	25,2	6,6	4,5	1,0	7,6
2 – 3	124	37,9	32,3	11,3	4,0	0,8	13,7
3 – 4	75	22,7	28,0	18,7	14,7	-	16,0
4 – 5	50	14,0	30,0	18,0	16,0	2,0	20,0
5 – 7	81	12,3	17,3	21,0	14,8	7,4	27,2
7 – 10	176	6,8	12,5	10,8	16,5	13,6	39,8
10 – 15	365	1,4	4,1	11,8	13,2	19,2	50,4
15 – 20	298	0,7	2,3	5,7	13,4	21,5	56,4
20 – 30	311	0,6	1,3	2,6	6,4	21,2	67,8
30 – 50	176	1,7	0,6	–	4,5	11,9	81,3
50 – 100	89	1,1	1,1	1,1	2,2	14,6	79,8
100 – 200	20	10,0	-	-	5,0	–	85,0
200 ha i więcej	6	–	–	–	33,3	–	66,7
Świecki	7123	38,3	15,6	6,6	6,2	7,3	26,0
do 1 ha	2374	78,3	14,2	1,9	1,1	0,7	3,8
1 – 2	902	53,9	25,9	4,4	3,7	1,1	11,0
2 – 3	459	37,3	28,8	8,5	4,1	3,9	17,4
3 – 4	295	24,1	34,2	12,5	5,8	3,7	19,7
4 – 5	232	19,0	29,3	13,8	9,5	7,3	21,1
5 – 7	375	13,6	25,6	16,0	11,7	6,9	26,1
7 – 10	536	4,7	13,6	14,7	14,6	14,6	37,9
10 – 15	733	1,9	6,5	11,7	14,9	18,3	46,7
15 – 20	411	0,7	2,7	8,8	9,0	19,0	59,9
20 – 30	426	0,7	1,9	2,3	7,5	18,8	68,8
30 – 50	250	–	1,6	1,2	6,0	14,4	76,8
50 – 100	97	1,0	–	1,0	6,2	11,3	80,4
100 – 200	20	–	–	-	5,0	5,0	90,0
200 ha i więcej	13	7,7	–	7,7	7,7	15,4	61,5
Tucholski	3998	36,8	17,6	6,9	6,3	8,0	24,5
do 1 ha	1190	76,4	15,9	2,2	1,0	0,7	3,9
1 – 2	498	53,2	29,3	5,8	3,2	0,8	7,6
2 – 3	292	43,5	32,9	8,2	4,8	0,7	9,9
3 – 4	169	36,1	36,1	14,2	1,8	3,6	8,3
4 – 5	125	24,0	34,4	14,4	7,2	4,0	16,0
5 – 7	232	13,8	26,3	15,9	15,1	9,9	19,0
7 – 10	320	8,8	16,6	12,2	14,7	17,5	30,3
10 – 15	415	2,9	8,2	11,3	13,5	18,1	46,0
15 – 20	278	0,7	4,7	6,1	11,5	20,5	56,5
20 – 30	268	1,1	1,9	3,4	5,2	22,4	66,0
30 – 50	151	–	1,3	1,3	7,9	14,6	74,8
50 – 100	50	–	–	2,0	–	4,0	94,0
100 – 200	5	–	–	20,0	–	20,0	60,0
200 ha i wiecej	5	20,0	–	–	–	–	80,0

TABL. 3. GOSPODARSTWA INDYWIDUALNE WEDŁUG UDZIAŁU DOCHODÓW Z DZIAŁALNOŚCI ROLNICZEJ
W DOCHODACH OGÓŁEM GOSPODARSTWA DOMOWEGO ORAZ GRUP OBSZAROWYCH (cd.)

WYSZCZEGÓLNIENIE	Liczba gospodarstw	Gospodarstwa domowe prowadzące działalność rolniczą					
		w % ogółem – według udziału dochodów z działalności rolniczej w dochodach ogółem gospodarstwa domowego					
		poniżej 10 %	10 – 30	30 – 50	50 – 67	67 – 90	90 – 100 %
OGÓŁEM (cd.)							
Żniński	4582	31,5	13,6	6,2	5,0	8,4	35,4
do 1 ha	1511	74,7	16,3	2,6	1,7	0,9	3,8
1 – 2	434	43,1	26,3	8,3	1,8	2,1	18,4
2 – 3	196	29,1	33,7	10,7	4,1	3,1	19,4
3 – 4	137	12,4	38,0	16,1	5,8	5,8	21,9
4 – 5	112	13,4	27,7	13,4	8,0	7,1	30,4
5 – 7	184	6,5	20,7	13,0	12,0	10,3	37,5
7 – 10	281	3,9	13,2	14,2	13,5	13,5	41,6
10 – 15	519	1,7	3,9	10,0	8,7	18,3	57,4
15 – 20	385	0,5	2,1	3,4	6,0	20,0	68,1
20 – 30	363	0,6	1,4	3,0	6,1	14,6	74,4
30 – 50	308	0,6	1,0	2,6	3,2	13,3	79,2
50 – 100	124	–	–	–	6,5	11,3	82,3
100 – 200	20	5,0	–	5,0	–	25,0	65,0
200 ha i więcej	8	–	–	–	25,0	–	75,0
m. BYDGOSZCZ	1084	54,5	12,7	5,8	3,9	2,8	20,3
do 1 ha	406	70,4	5,2	3,0	2,5	0,7	18,2
1 – 2	242	62,0	12,4	4,5	0,8	3,3	16,9
2 – 3	135	51,1	14,1	6,7	3,7	4,4	20,0
3 – 4	62	40,3	29,0	6,5	4,8	–	19,4
4 – 5	42	31,0	21,4	11,9	14,3	–	21,4
5 – 7	55	29,1	12,7	10,9	9,1	3,6	34,5
7 – 10	56	28,6	30,4	8,9	–	7,1	25,0
10 – 15	46	28,3	21,7	10,9	6,5	6,5	26,1
15 – 20	19	10,5	15,8	5,3	15,8	10,5	42,1
20 – 30	7	–	14,3	28,6	14,3	14,3	28,6
30 – 50	4	25,0	–	25,0	25,0	–	25,0
50 – 100	7	–	42,9	–	28,6	14,3	14,3
100 – 200	#	–	–	–	#	–	–
200 ha i więcej	#	–	–	#	–	–	–
Podregion toruńsko-włocławski	61033	25,3	14,8	8,0	8,5	10,5	33,0
do 1 ha	14988	69,5	20,7	3,2	1,4	0,6	4,5
1 – 2	5821	43,2	31,0	8,7	4,5	2,1	10,4
2 – 3	3252	28,6	31,1	13,5	8,1	4,1	14,7
3 – 4	2465	21,0	27,6	17,2	8,8	6,7	18,6
4 – 5	2411	11,9	21,3	17,8	14,1	8,9	26,1
5 – 7	5281	6,3	13,7	15,9	16,6	13,8	33,6
7 – 10	7889	3,1	8,0	10,6	15,7	18,5	44,1
10 – 15	8317	1,4	4,2	6,7	12,7	20,0	55,0
15 – 20	4505	0,9	2,5	4,6	8,6	18,9	64,5
20 – 30	3663	0,7	1,2	2,6	5,6	18,6	71,3
30 – 50	1821	0,3	0,9	1,2	4,7	14,2	78,7
50 – 100	509	0,6	1,4	2,8	2,6	9,8	82,9
100 – 200	55	–	5,5	3,6	10,9	7,3	72,7
200 ha i więcej	56	5,4	3,6	–	7,1	8,9	75,0

TABL. 3. GOSPODARSTWA INDYWIDUALNE WEDŁUG UDZIAŁU DOCHODÓW Z DZIAŁALNOŚCI ROLNICZEJ
W DOCHODACH OGÓŁEM GOSPODARSTWA DOMOWEGO ORAZ GRUP OBSZAROWYCH (cd.)

WYSZCZEGÓLNIENIE	Liczba gospodarstw	Gospodarstwa domowe prowadzące działalność rolniczą					
		w % ogółem – według udziału dochodów z działalności rolniczej w dochodach ogółem gospodarstwa domowego					
		poniżej 10 %	10 – 30	30 – 50	50 – 67	67 – 90	90 – 100 %
OGÓŁEM (cd.)							
POWIATY:							
Aleksandrowski	4518	27,4	14,6	7,3	7,2	9,1	34,4
do 1 ha	1215	72,2	18,0	3,1	1,3	0,3	5,0
1 – 2	489	43,6	31,1	8,6	4,7	1,4	10,6
2 – 3	273	30,0	29,3	14,3	8,8	4,0	13,6
3 – 4	170	15,9	28,2	15,3	10,0	10,6	20,0
4 – 5	173	4,0	29,5	18,5	12,7	8,7	26,6
5 – 7	415	3,1	15,9	16,4	14,5	14,2	35,9
7 – 10	531	2,4	6,0	9,2	14,7	16,8	50,8
10 – 15	539	0,9	1,9	4,1	8,9	19,7	64,6
15 – 20	308	0,3	0,3	2,9	7,5	13,6	75,3
20 – 30	245	–	0,4	2,4	2,4	16,3	78,4
30 – 50	132	–	0,8	–	4,5	12,9	81,8
50 – 100	24	–	–	4,2	4,2	4,2	87,5
100 – 200	#	–	–	–	–	–	#
200 ha i więcej	#	–	–	–	–	–	#
Brodnicki	6220	26,3	13,8	7,0	7,5	9,9	35,5
do 1 ha	1472	71,0	18,9	3,0	1,0	0,5	5,6
1 – 2	643	49,5	29,7	8,4	3,0	0,8	8,7
2 – 3	349	30,9	32,7	11,7	7,2	4,0	13,5
3 – 4	259	23,2	26,6	20,8	6,9	5,8	16,6
4 – 5	192	16,1	21,9	18,2	13,5	8,9	21,4
5 – 7	454	6,8	14,1	15,6	12,3	14,1	37,0
7 – 10	751	2,5	6,9	8,5	16,2	19,0	46,7
10 – 15	870	1,4	2,9	5,2	14,6	18,3	57,7
15 – 20	516	0,4	2,9	4,3	6,4	16,9	69,2
20 – 30	420	1,7	1,0	1,7	4,8	16,9	74,0
30 – 50	223	0,4	0,9	-	2,2	12,6	83,9
50 – 100	60	–	5,0	1,7	1,7	3,3	88,3
100 – 200	8	–	12,5	–	-	25,0	62,5
200 ha i więcej	3	–	–	–	–	–	100,0
Chełmiński	3663	26,8	14,7	7,3	8,0	11,5	31,7
do 1 ha	986	72,3	18,8	2,2	0,9	0,6	5,2
1 – 2	362	43,4	31,2	8,8	1,9	3,9	10,8
2 – 3	174	25,9	33,9	10,9	10,9	2,9	15,5
3 – 4	135	11,9	31,9	23,0	11,1	3,0	19,3
4 – 5	123	8,1	22,8	20,3	11,4	11,4	26,0
5 – 7	271	6,3	16,2	15,9	17,7	12,9	31,0
7 – 10	461	2,6	6,3	10,6	16,1	19,3	45,1
10 – 15	492	1,4	5,1	5,9	12,8	24,8	50,0
15 – 20	274	1,1	2,6	4,0	9,1	21,9	61,3
20 – 30	246	0,8	0,8	2,8	4,1	20,7	70,7
30 – 50	94	–	1,1	–	3,2	19,1	76,6
50 – 100	38	–	7,9	–	5,3	7,9	78,9
100 – 200	#	–	–	–	#	–	–
200 ha i wiecej	6	–	–	–	33,3	16,7	50,0

TABL. 3. GOSPODARSTWA INDYWIDUALNE WEDŁUG UDZIAŁU DOCHODÓW Z DZIAŁALNOŚCI ROLNICZEJ
W DOCHODACH OGÓŁEM GOSPODARSTWA DOMOWEGO ORAZ GRUP OBSZAROWYCH (cd.)

WYSZCZEGÓLNIENIE	Liczba gospodarstw	Gospodarstwa domowe prowadzące działalność rolniczą					
		w % ogółem – według udziału dochodów z działalności rolniczej w dochodach ogółem gospodarstwa domowego					
		poniżej 10 %	10 – 30	30 – 50	50 – 67	67 – 90	90 – 100 %
OGÓŁEM (cd.)							
Golubsko-dobrzyński	4467	23,3	13,7	8,0	7,8	10,6	36,7
do 1 ha	1023	70,1	22,4	3,6	1,5	0,1	2,3
1 – 2	417	40,3	30,5	10,1	5,0	2,6	11,5
2 – 3	224	25,9	32,1	15,6	5,8	6,3	14,3
3 – 4	173	21,4	27,7	22,0	7,5	8,1	13,3
4 – 5	187	8,6	17,1	16,6	17,1	12,8	27,8
5 – 7	393	5,9	9,9	17,3	17,3	14,8	34,9
7 – 10	609	2,0	5,6	8,9	14,6	21,0	47,9
10 – 15	656	0,8	3,0	5,3	10,4	16,6	63,9
15 – 20	335	0,6	1,5	3,6	4,2	16,4	73,7
20 – 30	266	–	1,1	1,1	3,4	13,5	80,8
30 – 50	138	0,7	–	0,7	5,1	12,3	81,2
50 – 100	31	–	–	6,5	–	9,7	83,9
100 – 200	6	–	16,7	–	–	–	83,3
200 ha i więcej	9	–	–	–	–	22,2	77,8
Grudziadzki	4371	25,2	15,2	8,5	8,1	9,5	33,5
do 1 ha	1311	61,4	24,3	5,7	2,0	1,0	5,6
1 – 2	504	34,5	26,6	12,9	6,0	5,0	15,1
2 – 3	253	23,3	24,9	17,0	13,0	2,4	19,4
3 – 4	174	10,9	25,3	17,8	13,2	6,9	25,9
4 – 5	138	8,0	14,5	21,0	17,4	8,0	31,2
5 – 7	249	3,6	11,6	12,4	21,3	14,1	36,9
7 – 10	404	2,7	8,9	11,9	14,9	15,8	45,8
10 – 15	516	1,4	2,1	5,6	13,4	19,8	57,8
15 – 20	293	0,7	1,4	3,4	7,5	20,5	66,6
20 – 30	271	1,1	1,1	1,5	3,0	21,0	72,3
30 – 50	164	–	–	1,8	1,8	12,8	83,5
50 – 100	72	–	1,4	2,8	–	13,9	81,9
100 – 200	14	–	–	7,1	14,3	7,1	71,4
200 ha i więcej	8	–	12,5	–	–	–	87,5
Lipnowski	6975	23,3	15,6	9,6	9,9	10,7	30,9
do 1 ha	1536	70,2	21,8	2,5	1,4	0,4	3,7
1 – 2	535	38,1	34,6	11,8	5,8	2,1	7,7
2 – 3	337	28,2	31,8	14,8	7,1	4,2	13,9
3 – 4	298	27,2	25,8	12,8	9,1	6,4	18,8
4 – 5	341	14,4	20,5	18,8	14,1	7,9	24,3
5 – 7	751	7,1	13,4	18,0	16,2	11,9	33,4
7 – 10	1006	3,8	11,4	12,7	16,3	16,7	39,1
10 – 15	1049	1,6	6,9	9,7	14,0	18,8	49,0
15 – 20	479	1,7	2,9	6,5	10,4	21,1	57,4
20 – 30	407	–	2,2	3,7	9,3	20,9	63,9
30 – 50	188	–	2,1	3,7	7,4	15,4	71,3
50 – 100	46	2,2	–	2,2	6,5	2,2	87,0
100 – 200	#	–	–	–	–	–	#
200 ha i wiecej	#	–	–	–	–	–	#

TABL. 3. GOSPODARSTWA INDYWIDUALNE WEDŁUG UDZIAŁU DOCHODÓW Z DZIAŁALNOŚCI ROLNICZEJ
W DOCHODACH OGÓŁEM GOSPODARSTWA DOMOWEGO ORAZ GRUP OBSZAROWYCH (cd.)

WYSZCZEGÓLNIENIE	Liczba gospodarstw	Gospodarstwa domowe prowadzące działalność rolniczą					
		w % ogółem – według udziału dochodów z działalności rolniczej w dochodach ogółem gospodarstwa domowego					
		poniżej 10 %	10 – 30	30 – 50	50 – 67	67 – 90	90 – 100 %
OGÓŁEM (cd.)							
Radziejowski	5052	20,3	12,1	6,5	9,2	14,1	37,9
do 1 ha	1095	72,1	18,8	3,4	1,6	0,8	3,3
1 – 2	385	34,5	34,3	8,3	7,3	3,9	11,7
2 – 3	243	15,6	33,3	17,7	10,7	4,9	17,7
3 – 4	165	17,0	25,5	20,6	7,3	10,9	18,8
4 – 5	176	7,4	15,9	13,6	18,2	15,3	29,5
5 – 7	496	2,6	10,7	11,5	19,6	18,8	36,9
7 – 10	754	0,5	4,9	7,0	16,7	21,8	49,1
10 – 15	760	0,5	2,6	4,2	10,0	24,9	57,8
15 – 20	417	0,2	2,2	1,9	6,7	19,4	69,5
20 – 30	358	0,3	0,3	1,7	4,5	19,8	73,5
30 – 50	158	–	–	1,3	1,9	15,8	81,0
50 – 100	43	–	–	–	4,7	14,0	81,4
100 – 200	#	–	–	–	–	–	#
200 ha i więcej	#	–	–	–	–	–	#
Rypiński	4269	21,1	13,6	8,6	9,8	12,4	34,5
do 1 ha	839	72,9	20,5	2,0	1,1	0,6	2,9
1 – 2	302	43,7	32,1	7,0	4,6	1,3	11,3
2 – 3	188	29,8	32,4	13,8	6,9	4,8	12,2
3 – 4	185	15,1	25,9	18,4	10,3	8,1	22,2
4 – 5	190	12,6	20,5	15,3	15,8	6,8	28,9
5 – 7	469	4,7	13,4	17,7	16,6	13,6	33,9
7 – 10	703	2,6	6,8	11,7	16,6	18,6	43,7
10 – 15	687	1,0	4,8	6,8	12,7	22,6	52,1
15 – 20	358	0,3	3,4	4,7	10,3	19,3	62,0
20 – 30	240	0,4	2,1	4,2	5,0	20,0	68,3
30 – 50	93	–	1,1	3,2	3,2	14,0	78,5
50 – 100	15	–	–	–	6,7	20,0	73,3
100 – 200	–	–	–	–	–	–	–
200 ha i więcej	–	–	–	–	–	–	–
Toruński	6134	29,5	15,3	7,8	8,1	10,4	29,0
do 1 ha	1604	73,4	18,6	3,2	1,3	0,6	3,0
1 – 2	642	51,6	30,5	5,8	2,5	0,6	9,0
2 – 3	351	33,6	31,3	13,7	6,0	3,1	12,3
3 – 4	257	21,0	27,6	17,9	10,1	5,4	17,9
4 – 5	261	13,4	21,8	19,9	13,8	8,0	23,0
5 – 7	515	7,0	15,5	17,5	18,1	15,0	27,0
7 – 10	761	5,1	9,2	10,4	15,2	19,7	40,3
10 – 15	799	1,3	4,5	6,0	12,9	19,6	55,7
15 – 20	394	0,8	3,8	4,6	9,1	21,1	60,7
20 – 30	321	0,9	1,6	2,8	3,7	24,9	66,0
30 – 50	172	1,2	–	–	8,1	14,5	76,2
50 – 100	43	–	–	2,3	–	9,3	88,4
100 – 200	7	–	–	–	14,3	–	85,7
200 ha i więcej	7	–	–	–	14,3	14,3	71,4

TABL. 3. GOSPODARSTWA INDYWIDUALNE WEDŁUG UDZIAŁU DOCHODÓW Z DZIAŁALNOŚCI ROLNICZEJ
W DOCHODACH OGÓŁEM GOSPODARSTWA DOMOWEGO ORAZ GRUP OBSZAROWYCH (cd.)

WYSZCZEGÓLNIENIE	Liczba gospodarstw	Gospodarstwa domowe prowadzące działalność rolniczą					
		w % ogółem – według udziału dochodów z działalności rolniczej w dochodach ogółem gospodarstwa domowego					
		poniżej 10 %	10 – 30	30 – 50	50 – 67	67 – 90	90 – 100 %
OGÓŁEM (cd.)							
Wąbrzeski	3001	22,6	13,8	6,7	9,4	11,2	36,4
do 1 ha	638	70,4	21,9	1,7	0,6	0,2	5,2
1 – 2	285	43,2	31,6	7,0	6,3	1,1	10,9
2 – 3	143	28,7	29,4	11,9	10,5	3,5	16,1
3 – 4	104	23,1	35,6	13,5	4,8	3,8	19,2
4 – 5	110	9,1	25,5	19,1	10,9	8,2	27,3
5 – 7	167	9,0	13,2	15,0	22,8	7,8	32,3
7 – 10	352	2,8	8,2	11,4	15,3	19,9	42,3
10 – 15	435	1,1	3,4	8,0	17,0	20,2	50,1
15 – 20	281	–	2,5	3,9	10,0	20,6	63,0
20 – 30	272	0,4	0,4	1,8	9,9	18,0	69,5
30 – 50	154	–	1,3	–	2,6	18,8	77,3
50 – 100	49	–	–	2,0	4,1	12,2	81,6
100 – 200	4	–	25,0	–	–	–	75,0
200 ha i więcej	7	–	0,0	–	–	14,3	85,7
Włocławski	10071	23,9	15,0	8,3	9,1	10,5	33,2
do 1 ha	2337	70,0	21,3	2,7	1,4	0,6	3,9
1 – 2	827	43,4	35,4	6,7	4,6	1,9	8,0
2 – 3	489	25,6	34,6	12,7	8,4	4,1	14,7
3 – 4	387	20,2	30,0	17,1	9,0	6,7	17,1
4 – 5	415	11,1	21,9	18,6	13,3	7,2	28,0
5 – 7	968	6,9	13,7	15,3	15,8	14,0	34,2
7 – 10	1435	3,6	7,9	11,8	15,5	17,9	43,2
10 – 15	1427	2,1	4,7	7,9	12,8	19,0	53,5
15 – 20	814	1,7	2,2	6,3	10,6	18,4	60,8
20 – 30	592	0,3	0,8	3,0	8,1	15,4	72,3
30 – 50	288	0,3	1,4	1,4	7,3	11,8	77,8
50 – 100	79	–	–	3,8	1,3	12,7	82,3
100 – 200	7	–	–	–	–	14,3	85,7
200 ha i więcej	6	16,7	16,7	0,0	16,7	–	50,0
m. GRUDZIĄDZ	894	38,6	27,1	10,7	5,5	3,2	14,9
do 1 ha	506	47,4	32,0	7,7	2,6	1,6	8,7
1 – 2	170	34,7	24,7	14,7	9,4	2,9	13,5
2 – 3	57	31,6	14,0	10,5	7,0	7,0	29,8
3 – 4	33	24,2	24,2	6,1	12,1	6,1	27,3
4 – 5	23	30,4	13,0	8,7	13,0	13,0	21,7
5 – 7	30	30,0	13,3	13,3	6,7	6,7	30,0
7 – 10	36	5,6	30,6	22,2	13,9	–	27,8
10 – 15	18	5,6	11,1	22,2	11,1	11,1	38,9
15 – 20	10	–	10,0	30,0	–	30,0	30,0
20 – 30	5	–	20,0	20,0	–	–	60,0
30 – 50	3	33,3	–	33,3	–	–	33,3
50 – 100	#	–	–	#	–	–	#
100 – 200	#	–	–	–	–	–	#
200 ha i wiecej	–	–	–	–	–	–	–

TABL. 3. GOSPODARSTWA INDYWIDUALNE WEDŁUG UDZIAŁU DOCHODÓW Z DZIAŁALNOŚCI ROLNICZEJ W DOCHODACH OGÓŁEM GOSPODARSTWA DOMOWEGO ORAZ GRUP OBSZAROWYCH (cd.)

WYSZCZEGÓLNIENIE	Liczba gospodarstw	Gospodarstwa domowe prowadzące działalność rolniczą					
		w % ogółem – według udziału dochodów z działalności rolniczej w dochodach ogółem gospodarstwa domowego					
		poniżej 10 %	10 – 30	30 – 50	50 – 67	67 – 90	90 – 100 %
OGÓŁEM (dok.)							
m. TORUŃ	775	52,1	16,3	7,4	3,1	3,6	17,5
do 1 ha	285	67,0	10,2	2,8	2,8	2,8	14,4
1 – 2	148	56,1	16,9	7,4	0,7	0,7	18,2
2 – 3	88	55,7	19,3	6,8	3,4	3,4	11,4
3 – 4	63	50,8	17,5	7,9	1,6	4,8	17,5
4 – 5	34	38,2	32,4	5,9	2,9	2,9	17,6
5 – 7	43	27,9	25,6	14,0	–	4,7	27,9
7 – 10	37	29,7	29,7	10,8	8,1	8,1	13,5
10 – 15	32	12,5	6,3	21,9	15,6	12,5	31,3
15 – 20	15	26,7	26,7	20,0	6,7	6,7	13,3
20 – 30	11	27,3	27,3	27,3	–	9,1	9,1
30 – 50	11	–	18,2	9,1	9,1	–	63,6
50 – 100	5	40,0	–	20,0	–	20,0	20,0
100 – 200	–	–	–	–	–	–	–
200 ha i więcej	3	–	–	–	–	–	100,0
m. WŁOCŁAWEK	623	39,2	26,2	10,1	6,7	3,5	14,3
do 1 ha	141	59,6	24,8	2,8	0,7	1,4	10,6
1 – 2	112	51,8	25,0	8,0	1,8	3,6	9,8
2 – 3	83	44,6	32,5	3,6	3,6	4,8	10,8
3 – 4	62	41,9	29,0	9,7	3,2	3,2	12,9
4 – 5	48	29,2	27,1	12,5	10,4	4,2	16,7
5 – 7	60	23,3	23,3	20,0	16,7	3,3	13,3
7 – 10	49	4,1	32,7	12,2	16,3	4,1	30,6
10 – 15	37	5,4	27,0	35,1	10,8	–	21,6
15 – 20	11	9,1	9,1	18,2	36,4	9,1	18,2
20 – 30	9	44,4	11,1	11,1	-	11,1	22,2
30 – 50	3	–	–	–	33,3	66,7	–
50 – 100	#	–	–	–	-	–	#
100 – 200	3	–	–	33,3	66,7	–	–
200 ha i więcej	3	66,7	–	–	–	–	33,3
Gospodarstwa indywidualne do 1 ha UR włącznie ^a							
RAZEM	25989	72,5	18,6	2,8	1,3	0,6	4,2
Podregion bydgoski	11683	75,7	16,0	2,3	1,3	0,6	4,1
POWIATY:							
Bydgoski	1232	76,2	16,6	1,1	1,1	0,6	4,3
Inowrocławski	2051	69,9	21,3	3,1	1,7	0,6	3,5
Mogileński	1359	79,8	12,5	2,6	0,9	0,4	3,7
Nakielski	1009	76,1	14,2	2,1	1,6	0,4	5,6
Sępoleński	780	74,2	19,1	2,2	1,7	0,5	2,3
Świecki	2328	78,6	14,0	1,8	1,1	0,7	3,7
Tucholski	1155	77,1	15,7	2,2	0,9	0,5	3,7
Żniński	1422	75,3	16,5	2,4	1,5	1,0	3,2
m. BYDGOSZCZ	347	71,8	5,5	3,5	2,6	0,9	15,9

^a Bez indywidualnych właścicieli zwierząt (poniżej 10 arów UR).

TABL. 3. GOSPODARSTWA INDYWIDUALNE WEDŁUG UDZIAŁU DOCHODÓW Z DZIAŁALNOŚCI ROLNICZEJ W DOCHODACH OGÓŁEM GOSPODARSTWA DOMOWEGO ORAZ GRUP OBSZAROWYCH (cd.)

WYSZCZEGÓLNIENIE	Liczba gospodarstw	Gospodarstwa domowe prowadzące działalność rolniczą					
		w % ogółem – według udziału dochodów z działalności rolniczej w dochodach ogółem gospodarstwa domowego					
		poniżej 10 %	10 – 30	30 – 50	50 – 67	67 – 90	90 – 100 %
Gospodarstwa indywidualne do 1 ha UR włącznie ^a (dok.)							
Podregion toruńsko-włocławski	14306	69,9	20,8	3,1	1,4	0,6	4,2
POWIATY:							
Aleksandrowski	1157	72,1	18,7	2,9	1,4	0,3	4,7
Brodnicki	1395	71,7	19,2	3,0	1,0	0,6	4,5
Chełmiński	952	72,5	18,5	2,3	0,9	0,5	5,3
Golubsko-dobrzyński	972	69,8	22,8	3,8	1,3	0,1	2,2
Grudziądzki	1243	61,5	24,5	5,6	2,0	1,0	5,5
Lipnowski	1488	70,6	21,7	2,5	1,3	0,4	3,6
Radziejowski	1013	73,6	18,5	3,1	1,6	0,8	2,5
Rypiński	824	73,4	20,8	1,8	1,1	0,5	2,4
Toruński	1556	74,0	18,4	3,0	1,2	0,6	2,8
Wąbrzeski	586	72,0	21,8	1,2	0,7	0,2	4,1
Włocławski	2224	70,3	21,2	2,7	1,3	0,6	4,0
m. GRUDZIĄDZ	498	47,0	32,3	7,8	2,6	1,6	8,6
m. TORUŃ	262	68,3	10,7	3,1	2,3	3,1	12,6
m. WŁOCŁAWEK	136	59,6	25,0	2,9	0,7	1,5	10,3
Gospodarstwa indywidualne powyżej 1 ha UR							
RAZEM	73007	12,5	13,1	9,0	10,0	13,2	42,2
1 – 2 ha	10140	46,5	28,9	7,5	4,1	2,1	10,8
2 – 3	5437	31,7	30,5	12,2	6,8	3,6	15,2
3 – 4	3822	22,4	29,1	16,1	8,2	5,8	18,3
4 – 5	3481	14,0	23,0	17,3	13,1	8,0	24,7
5 – 7	7186	7,8	15,8	15,5	15,7	12,8	32,4
7 – 10	11040	3,8	9,0	11,0	15,4	18,1	42,8
10 – 15	12836	1,8	4,6	7,5	12,7	19,8	53,6
15 – 20	7460	1,0	2,6	5,0	8,9	19,4	63,2
20 – 30	6461	0,8	1,4	2,6	6,1	18,5	70,8
30 – 50	3604	0,5	0,9	1,4	4,7	13,8	78,6
50 – 100	1207	0,5	1,2	1,7	3,6	10,2	82,8
100 – 200	203	1,5	2,0	4,4	6,4	10,8	74,9
200 ha i więcej	130	3,8	1,5	3,1	9,2	7,7	74,6
Podregion bydgoski	26962	15,3	13,6	8,1	8,7	12,4	42,0
1 – 2 ha	4319	51,0	26,1	6,0	3,4	2,1	11,4
2 – 3	2185	36,5	29,6	10,3	4,9	2,8	15,8
3 – 4	1357	24,9	31,9	14,1	7,2	4,2	17,6
4 – 5	1070	18,7	26,7	16,1	10,8	6,1	21,6
5 – 7	1905	11,9	21,6	14,3	13,2	10,2	28,9
7 – 10	3151	5,6	11,4	12,1	14,5	17,1	39,3
10 – 15	4519	2,4	5,4	8,9	12,7	19,6	51,1
15 – 20	2955	1,0	2,8	5,5	9,3	20,1	61,3
20 – 30	2798	0,8	1,6	2,5	6,7	18,3	70,1
30 – 50	1783	0,7	0,9	1,6	4,8	13,5	78,5
50 – 100	698	0,4	1,0	1,0	4,4	10,5	82,7
100 – 200	148	2,0	0,7	4,7	4,7	12,2	75,7
200 ha i więcej	74	2,7	–	5,4	10,8	6,8	74,3

a Bez indywidualnych właścicieli zwierząt (poniżej 10 arów UR).

TABL. 3. GOSPODARSTWA INDYWIDUALNE WEDŁUG UDZIAŁU DOCHODÓW Z DZIAŁALNOŚCI ROLNICZEJ
W DOCHODACH OGÓŁEM GOSPODARSTWA DOMOWEGO ORAZ GRUP OBSZAROWYCH (cd.)

WYSZCZEGÓLNIENIE	Liczba gospodarstw	Gospodarstwa domowe prowadzące działalność rolniczą					
		w % ogółem – według udziału dochodów z działalności rolniczej w dochodach ogółem gospodarstwa domowego					
		poniżej 10 %	10 – 30	30 – 50	50 – 67	67 – 90	90 – 100 %

Gospodarstwa indywidualne powyżej 1 ha UR (cd.)							
POWIATY:							
Bydgoski	3294	20,2	14,1	8,0	9,0	10,9	37,6
1 – 2 ha	602	54,3	22,8	4,8	3,8	3,5	10,8
2 – 3	302	37,4	29,1	9,3	5,6	2,6	15,9
3 – 4	189	29,1	26,5	14,8	7,9	5,3	16,4
4 – 5	158	26,6	22,8	17,1	9,5	3,8	20,3
5 – 7	269	18,6	23,0	12,6	11,5	10,4	23,8
7 – 10	413	10,2	11,4	11,1	17,4	15,5	34,4
10 – 15	494	4,5	6,7	7,9	14,0	15,6	51,4
15 – 20	300	1,3	2,3	7,3	8,3	19,0	61,7
20 – 30	251	2,4	1,2	2,0	7,2	19,9	67,3
30 – 50	211	1,4	0,5	2,4	4,3	14,7	76,8
50 – 100	74	1,4	2,7	1,4	4,1	10,8	79,7
100 – 200	17	–	–	–	5,9	–	94,1
200 ha i więcej	14	–	–	7,1	–	–	92,9
Inowrocławski	4833	9,2	12,3	7,7	9,9	15,4	45,6
1 – 2 ha	636	39,2	32,7	8,8	4,4	3,8	11,2
2 – 3	327	23,5	34,6	13,1	7,6	4,0	17,1
3 – 4	200	18,5	29,5	14,0	10,5	5,0	22,5
4 – 5	186	10,8	22,6	17,2	18,3	8,1	23,1
5 – 7	400	5,3	17,8	12,8	16,8	13,8	33,8
7 – 10	709	2,4	6,8	10,6	14,4	20,2	45,7
10 – 15	871	1,7	4,0	4,7	11,8	25,1	52,6
15 – 20	570	1,2	1,6	4,2	7,7	19,8	65,4
20 – 30	502	0,8	0,8	2,2	7,6	19,7	68,9
30 – 50	287	–	0,7	1,4	4,2	13,6	80,1
50 – 100	110	–	0,9	0,9	2,7	7,3	88,2
100 – 200	26	–	3,8	15,4	3,8	11,5	65,4
200 ha i więcej	9	–	–	–	11,1	11,1	77,8
Mogileński	2656	11,2	11,4	8,0	9,4	15,0	45,1
1 – 2 ha	374	51,9	28,3	4,5	3,7	1,3	10,2
2 – 3	165	32,7	30,9	17,0	2,4	1,2	15,8
3 – 4	120	18,3	35,0	17,5	7,5	5,8	15,8
4 – 5	81	12,3	29,6	21,0	7,4	8,6	21,0
5 – 7	145	4,1	18,6	15,2	13,1	14,5	34,5
7 – 10	358	1,4	6,4	12,6	14,2	22,6	42,7
10 – 15	548	0,5	2,7	7,3	14,6	22,8	52,0
15 – 20	304	0,3	2,0	4,3	11,2	23,0	59,2
20 – 30	297	0,3	1,7	2,4	6,4	16,2	73,1
30 – 50	192	0,5	1,6	1,0	6,3	12,5	78,1
50 – 100	57	–	–	–	1,8	10,5	87,7
100 – 200	12	–	–	–	–	25,0	75,0
200 ha i więcej	3	–	–	–	–	–	100,0

TABL. 3. GOSPODARSTWA INDYWIDUALNE WEDŁUG UDZIAŁU DOCHODÓW Z DZIAŁALNOŚCI ROLNICZEJ
W DOCHODACH OGÓŁEM GOSPODARSTWA DOMOWEGO ORAZ GRUP OBSZAROWYCH (cd.)

WYSZCZEGÓLNIENIE	Liczba gospodarstw	Gospodarstwa domowe prowadzące działalność rolniczą					
		w % ogółem – według udziału dochodów z działalności rolniczej w dochodach ogółem gospodarstwa domowego					
		poniżej 10 %	10 – 30	30 – 50	50 – 67	67 – 90	90 – 100 %
Gospodarstwa indywidualne powyżej 1 ha UR (cd.)							
Nakielski	2812	13,9	10,8	7,3	8,4	12,4	47,2
1 – 2 ha	341	54,3	23,8	5,9	3,5	1,8	10,9
2 – 3	185	44,3	22,7	10,3	5,9	3,2	13,5
3 – 4	110	30,0	26,4	12,7	10,0	4,5	16,4
4 – 5	84	22,6	21,4	20,2	8,3	7,1	20,2
5 – 7	164	17,1	21,3	12,8	9,8	8,5	30,5
7 – 10	302	6,6	13,2	10,6	13,6	16,6	39,4
10 – 15	528	3,0	6,1	9,1	11,4	16,5	54,0
15 – 20	390	1,5	4,9	4,9	9,5	19,7	59,5
20 – 30	373	0,3	2,4	2,1	6,2	14,7	74,3
30 – 50	204	1,0	–	2,0	3,4	12,7	80,9
50 – 100	90	–	–	2,2	6,7	11,1	80,0
100 – 200	27	–	–	3,7	7,4	18,5	70,4
200 ha i więcej	14	–	–	–	14,3	14,3	71,4
Sępoleński	2061	13,0	10,3	7,8	9,7	13,1	46,1
1 – 2 ha	290	55,2	25,2	6,6	4,5	1,0	7,6
2 – 3	124	37,9	32,3	11,3	4,0	0,8	13,7
3 – 4	75	22,7	28,0	18,7	14,7	–	16,0
4 – 5	50	14,0	30,0	18,0	16,0	2,0	20,0
5 – 7	81	12,3	17,3	21,0	14,8	7,4	27,2
7 – 10	176	6,8	12,5	10,8	16,5	13,6	39,8
10 – 15	365	1,4	4,1	11,8	13,2	19,2	50,4
15 – 20	298	0,7	2,3	5,7	13,4	21,5	56,4
20 – 30	311	0,6	1,3	2,6	6,4	21,2	67,8
30 – 50	176	1,7	0,6	–	4,5	11,9	81,3
50 – 100	89	1,1	1,1	1,1	2,2	14,6	79,8
100 – 200	20	10,0	–	–	5,0	–	85,0
200 ha i więcej	6	–	–	–	33,3	–	66,7
Świecki	4749	18,3	16,3	8,9	8,7	10,6	37,1
1 – 2 ha	902	53,9	25,9	4,4	3,7	1,1	11,0
2 – 3	459	37,3	28,8	8,5	4,1	3,9	17,4
3 – 4	295	24,1	34,2	12,5	5,8	3,7	19,7
4 – 5	232	19,0	29,3	13,8	9,5	7,3	21,1
5 – 7	375	13,6	25,6	16,0	11,7	6,9	26,1
7 – 10	536	4,7	13,6	14,7	14,6	14,6	37,9
10 – 15	733	1,9	6,5	11,7	14,9	18,3	46,7
15 – 20	411	0,7	2,7	8,8	9,0	19,0	59,9
20 – 30	426	0,7	1,9	2,3	7,5	18,8	68,8
30 – 50	250	–	1,6	1,2	6,0	14,4	76,8
50 – 100	97	1,0	–	1,0	6,2	11,3	80,4
100 – 200	20	–	–	–	5,0	5,0	90,0
200 ha i więcej	13	7,7	–	7,7	7,7	15,4	61,5

TABL. 3. GOSPODARSTWA INDYWIDUALNE WEDŁUG UDZIAŁU DOCHODÓW Z DZIAŁALNOŚCI ROLNICZEJ
W DOCHODACH OGÓŁEM GOSPODARSTWA DOMOWEGO ORAZ GRUP OBSZAROWYCH (cd.)

WYSZCZEGÓLNIENIE	Liczba gospodarstw	Gospodarstwa domowe prowadzące działalność rolniczą					
		w % ogółem – według udziału dochodów z działalności rolniczej w dochodach ogółem gospodarstwa domowego					
		poniżej 10 %	10 – 30	30 – 50	50 – 67	67 – 90	90 – 100 %
Gospodarstwa indywidualne powyżej 1 ha UR (cd.)							
Tucholski	2808	20,0	18,3	8,8	8,5	11,1	33,3
1 – 2 ha	498	53,2	29,3	5,8	3,2	0,8	7,6
2 – 3	292	43,5	32,9	8,2	4,8	0,7	9,9
3 – 4	169	36,1	36,1	14,2	1,8	3,6	8,3
4 – 5	125	24,0	34,4	14,4	7,2	4,0	16,0
5 – 7	232	13,8	26,3	15,9	15,1	9,9	19,0
7 – 10	320	8,8	16,6	12,2	14,7	17,5	30,3
10 – 15	415	2,9	8,2	11,3	13,5	18,1	46,0
15 – 20	278	0,7	4,7	6,1	11,5	20,5	56,5
20 – 30	268	1,1	1,9	3,4	5,2	22,4	66,0
30 – 50	151	–	1,3	1,3	7,9	14,6	74,8
50 – 100	50	–	–	2,0	–	4,0	94,0
100 – 200	5	–	–	20,0	–	20,0	60,0
200 ha i więcej	5	20,0	–	–	–	–	80,0
Żniński	3071	10,3	12,2	7,9	6,6	12,1	50,9
1 – 2 ha	434	43,1	26,3	8,3	1,8	2,1	18,4
2 – 3	196	29,1	33,7	10,7	4,1	3,1	19,4
3 – 4	137	12,4	38,0	16,1	5,8	5,8	21,9
4 – 5	112	13,4	27,7	13,4	8,0	7,1	30,4
5 – 7	184	6,5	20,7	13,0	12,0	10,3	37,5
7 – 10	281	3,9	13,2	14,2	13,5	13,5	41,6
10 – 15	519	1,7	3,9	10,0	8,7	18,3	57,4
15 – 20	385	0,5	2,1	3,4	6,0	20,0	68,1
20 – 30	363	0,6	1,4	3,0	6,1	14,6	74,4
30 – 50	308	0,6	1,0	2,6	3,2	13,3	79,2
50 – 100	124	–	–	–	6,5	11,3	82,3
100 – 200	20	5,0	–	5,0	–	25,0	65,0
200 ha i więcej	8	–	–	–	25,0	–	75,0
m. BYDGOSZCZ	678	45,0	17,3	7,5	4,7	4,0	21,5
1 – 2 ha	242	62,0	12,4	4,5	0,8	3,3	16,9
2 – 3	135	51,1	14,1	6,7	3,7	4,4	20,0
3 – 4	62	40,3	29,0	6,5	4,8	–	19,4
4 – 5	42	31,0	21,4	11,9	14,3	–	21,4
5 – 7	55	29,1	12,7	10,9	9,1	3,6	34,5
7 – 10	56	28,6	30,4	8,9	–	7,1	25,0
10 – 15	46	28,3	21,7	10,9	6,5	6,5	26,1
15 – 20	19	10,5	15,8	5,3	15,8	10,5	42,1
20 – 30	7	–	14,3	28,6	14,3	14,3	28,6
30 – 50	4	25,0	-	25,0	25,0	–	25,0
50 – 100	7	–	42,9	–	28,6	14,3	14,3
100 – 200	#	–	–	–	#	–	–
200 ha i wiecej	#	–	–	#	–	–	–

TABL. 3. GOSPODARSTWA INDYWIDUALNE WEDŁUG UDZIAŁU DOCHODÓW Z DZIAŁALNOŚCI ROLNICZEJ
W DOCHODACH OGÓŁEM GOSPODARSTWA DOMOWEGO ORAZ GRUP OBSZAROWYCH (cd.)

WYSZCZEGÓLNIENIE	Liczba gospodarstw	Gospodarstwa domowe prowadzące działalność rolniczą					
		w % ogółem – według udziału dochodów z działalności rolniczej w dochodach ogółem gospodarstwa domowego					
		poniżej 10 %	10 – 30	30 – 50	50 – 67	67 – 90	90 – 100 %
Gospodarstwa indywidualne powyżej 1 ha UR (cd.)							
Podregion toruńsko-włocławski	46045	10,9	12,8	9,5	10,8	13,8	42,3
1 – 2 ha	5821	43,2	31,0	8,7	4,5	2,1	10,4
2 – 3	3252	28,6	31,1	13,5	8,1	4,1	14,7
3 – 4	2465	21,0	27,6	17,2	8,8	6,7	18,6
4 – 5	2411	11,9	21,3	17,8	14,1	8,9	26,1
5 – 7	5281	6,3	13,7	15,9	16,6	13,8	33,6
7 – 10	7889	3,1	8,0	10,6	15,7	18,5	44,1
10 – 15	8317	1,4	4,2	6,7	12,7	20,0	55,0
15 – 20	4505	0,9	2,5	4,6	8,6	18,9	64,5
20 – 30	3663	0,7	1,2	2,6	5,6	18,6	71,3
30 – 50	1821	0,3	0,9	1,2	4,7	14,2	78,7
50 – 100	509	0,6	1,4	2,8	2,6	9,8	82,9
100 – 200	55	–	5,5	3,6	10,9	7,3	72,7
200 ha i więcej	56	5,4	3,6	0,0	7,1	8,9	75,0
POWIATY:							
Aleksandrowski	3303	10,9	13,4	8,9	9,3	12,3	45,2
1 – 2 ha	489	43,6	31,1	8,6	4,7	1,4	10,6
2 – 3	273	30,0	29,3	14,3	8,8	4,0	13,6
3 – 4	170	15,9	28,2	15,3	10,0	10,6	20,0
4 – 5	173	4,0	29,5	18,5	12,7	8,7	26,6
5 – 7	415	3,1	15,9	16,4	14,5	14,2	35,9
7 – 10	531	2,4	6,0	9,2	14,7	16,8	50,8
10 – 15	539	0,9	1,9	4,1	8,9	19,7	64,6
15 – 20	308	0,3	0,3	2,9	7,5	13,6	75,3
20 – 30	245	–	0,4	2,4	2,4	16,3	78,4
30 – 50	132	–	0,8	–	4,5	12,9	81,8
50 – 100	24	–	–	4,2	4,2	4,2	87,5
100 – 200	#	–	–	–	–	–	#
200 ha i więcej	#	–	–	–	–	–	#
Brodnicki	4748	12,4	12,3	8,3	9,5	12,8	44,7
1 – 2 ha	643	49,5	29,7	8,4	3,0	0,8	8,7
2 – 3	349	30,9	32,7	11,7	7,2	4,0	13,5
3 – 4	259	23,2	26,6	20,8	6,9	5,8	16,6
4 – 5	192	16,1	21,9	18,2	13,5	8,9	21,4
5 – 7	454	6,8	14,1	15,6	12,3	14,1	37,0
7 – 10	751	2,5	6,9	8,5	16,2	19,0	46,7
10 – 15	870	1,4	2,9	5,2	14,6	18,3	57,7
15 – 20	516	0,4	2,9	4,3	6,4	16,9	69,2
20 – 30	420	1,7	1,0	1,7	4,8	16,9	74,0
30 – 50	223	0,4	0,9	–	2,2	12,6	83,9
50 – 100	60	–	5,0	1,7	1,7	3,3	88,3
100 – 200	8	–	12,5	–	–	25,0	62,5
200 ha i więcej	3	–	–	–	–	–	100,0

TABL. 3. GOSPODARSTWA INDYWIDUALNE WEDŁUG UDZIAŁU DOCHODÓW Z DZIAŁALNOŚCI ROLNICZEJ
W DOCHODACH OGÓŁEM GOSPODARSTWA DOMOWEGO ORAZ GRUP OBSZAROWYCH (cd.)

WYSZCZEGÓLNIENIE	Liczba gospodarstw	Gospodarstwa domowe prowadzące działalność rolniczą					
		w % ogółem – według udziału dochodów z działalności rolniczej w dochodach ogółem gospodarstwa domowego					
		poniżej 10 %	10 – 30	30 – 50	50 – 67	67 – 90	90 – 100 %
Gospodarstwa indywidualne powyżej 1 ha UR (cd.)							
Chelmiński	2677	10,0	13,2	9,2	10,6	15,5	41,4
1 – 2 ha	362	43,4	31,2	8,8	1,9	3,9	10,8
2 – 3	174	25,9	33,9	10,9	10,9	2,9	15,5
3 – 4	135	11,9	31,9	23,0	11,1	3,0	19,3
4 – 5	123	8,1	22,8	20,3	11,4	11,4	26,0
5 – 7	271	6,3	16,2	15,9	17,7	12,9	31,0
7 – 10	461	2,6	6,3	10,6	16,1	19,3	45,1
10 – 15	492	1,4	5,1	5,9	12,8	24,8	50,0
15 – 20	274	1,1	2,6	4,0	9,1	21,9	61,3
20 – 30	246	0,8	0,8	2,8	4,1	20,7	70,7
30 – 50	94	–	1,1	–	3,2	19,1	76,6
50 – 100	38	–	7,9	–	5,3	7,9	78,9
100 – 200	#	–	–	–	#	–	–
200 ha i więcej	6	–	–	–	33,3	16,7	50,0
Golubsko-dobrzyński	3444	9,3	11,1	9,3	9,7	13,7	46,9
1 – 2 ha	417	40,3	30,5	10,1	5,0	2,6	11,5
2 – 3	224	25,9	32,1	15,6	5,8	6,3	14,3
3 – 4	173	21,4	27,7	22,0	7,5	8,1	13,3
4 – 5	187	8,6	17,1	16,6	17,1	12,8	27,8
5 – 7	393	5,9	9,9	17,3	17,3	14,8	34,9
7 – 10	609	2,0	5,6	8,9	14,6	21,0	47,9
10 – 15	656	0,8	3,0	5,3	10,4	16,6	63,9
15 – 20	335	0,6	1,5	3,6	4,2	16,4	73,7
20 – 30	266	–	1,1	1,1	3,4	13,5	80,8
30 – 50	138	0,7	–	0,7	5,1	12,3	81,2
50 – 100	31	–	–	6,5	–	9,7	83,9
100 – 200	6	–	16,7	–	–	–	83,3
200 ha i więcej	9	–	–	–	–	22,2	77,8
Grudziądzki	3060	9,6	11,3	9,7	10,7	13,2	45,5
1 – 2 ha	504	34,5	26,6	12,9	6,0	5,0	15,1
2 – 3	253	23,3	24,9	17,0	13,0	2,4	19,4
3 – 4	174	10,9	25,3	17,8	13,2	6,9	25,9
4 – 5	138	8,0	14,5	21,0	17,4	8,0	31,2
5 – 7	249	3,6	11,6	12,4	21,3	14,1	36,9
7 – 10	404	2,7	8,9	11,9	14,9	15,8	45,8
10 – 15	516	1,4	2,1	5,6	13,4	19,8	57,8
15 – 20	293	0,7	1,4	3,4	7,5	20,5	66,6
20 – 30	271	1,1	1,1	1,5	3,0	21,0	72,3
30 – 50	164	–	–	1,8	1,8	12,8	83,5
50 – 100	72	–	1,4	2,8	–	13,9	81,9
100 – 200	14	–	–	7,1	14,3	7,1	71,4
200 ha i więcej	8	–	12,5	–	–	–	87,5

TABL. 3. GOSPODARSTWA INDYWIDUALNE WEDŁUG UDZIAŁU DOCHODÓW Z DZIAŁALNOŚCI ROLNICZEJ
W DOCHODACH OGÓŁEM GOSPODARSTWA DOMOWEGO ORAZ GRUP OBSZAROWYCH (cd.)

WYSZCZEGÓLNIENIE	Liczba gospodarstw	Gospodarstwa domowe prowadzące działalność rolniczą					
		w % ogółem – według udziału dochodów z działalności rolniczej w dochodach ogółem gospodarstwa domowego					
		poniżej 10 %	10 – 30	30 – 50	50 – 67	67 – 90	90 – 100 %
Gospodarstwa indywidualne powyżej 1 ha UR (cd.)							
Lipnowski	5439	10,0	13,9	11,7	12,3	13,6	38,5
1 – 2 ha	535	38,1	34,6	11,8	5,8	2,1	7,7
2 – 3	337	28,2	31,8	14,8	7,1	4,2	13,9
3 – 4	298	27,2	25,8	12,8	9,1	6,4	18,8
4 – 5	341	14,4	20,5	18,8	14,1	7,9	24,3
5 – 7	751	7,1	13,4	18,0	16,2	11,9	33,4
7 – 10	1006	3,8	11,4	12,7	16,3	16,7	39,1
10 – 15	1049	1,6	6,9	9,7	14,0	18,8	49,0
15 – 20	479	1,7	2,9	6,5	10,4	21,1	57,4
20 – 30	407	–	2,2	3,7	9,3	20,9	63,9
30 – 50	188	–	2,1	3,7	7,4	15,4	71,3
50 – 100	46	2,2	–	2,2	6,5	2,2	87,0
100 – 200	#	–	–	–	–	–	#
200 ha i więcej	#	–	–	–	–	–	#
Radziejowski	3957	5,9	10,2	7,4	11,3	17,7	47,5
1 – 2 ha	385	34,5	34,3	8,3	7,3	3,9	11,7
2 – 3	243	15,6	33,3	17,7	10,7	4,9	17,7
3 – 4	165	17,0	25,5	20,6	7,3	10,9	18,8
4 – 5	176	7,4	15,9	13,6	18,2	15,3	29,5
5 – 7	496	2,6	10,7	11,5	19,6	18,8	36,9
7 – 10	754	0,5	4,9	7,0	16,7	21,8	49,1
10 – 15	760	0,5	2,6	4,2	10,0	24,9	57,8
15 – 20	417	0,2	2,2	1,9	6,7	19,4	69,5
20 – 30	358	0,3	0,3	1,7	4,5	19,8	73,5
30 – 50	158	–	–	1,3	1,9	15,8	81,0
50 – 100	43	–	–	–	4,7	14,0	81,4
100 – 200	#	–	–	–	–	–	#
200 ha i więcej	#	–	–	–	–	–	#
Rypiński	3430	8,4	11,9	10,3	12,0	15,3	42,2
1 – 2 ha	302	43,7	32,1	7,0	4,6	1,3	11,3
2 – 3	188	29,8	32,4	13,8	6,9	4,8	12,2
3 – 4	185	15,1	25,9	18,4	10,3	8,1	22,2
4 – 5	190	12,6	20,5	15,3	15,8	6,8	28,9
5 – 7	469	4,7	13,4	17,7	16,6	13,6	33,9
7 – 10	703	2,6	6,8	11,7	16,6	18,6	43,7
10 – 15	687	1,0	4,8	6,8	12,7	22,6	52,1
15 – 20	358	0,3	3,4	4,7	10,3	19,3	62,0
20 – 30	240	0,4	2,1	4,2	5,0	20,0	68,3
30 – 50	93	–	1,1	3,2	3,2	14,0	78,5
50 – 100	15	–	–	–	6,7	20,0	73,3
100 – 200	–	–	–	–	–	–	–
200 ha i więcej	–	–	–	–	–	–	–

TABL. 3. GOSPODARSTWA INDYWIDUALNE WEDŁUG UDZIAŁU DOCHODÓW Z DZIAŁALNOŚCI ROLNICZEJ
W DOCHODACH OGÓŁEM GOSPODARSTWA DOMOWEGO ORAZ GRUP OBSZAROWYCH (cd.)

WYSZCZEGÓLNIENIE	Liczba gospodarstw	Gospodarstwa domowe prowadzące działalność rolniczą					
		w % ogółem – według udziału dochodów z działalności rolniczej w dochodach ogółem gospodarstwa domowego					
		poniżej 10 %	10 – 30	30 – 50	50 – 67	67 – 90	90 – 100 %
Gospodarstwa indywidualne powyżej 1 ha UR (cd.)							
Toruński	4530	13,9	14,1	9,4	10,5	13,8	38,2
1 – 2 ha	642	51,6	30,5	5,8	2,5	0,6	9,0
2 – 3	351	33,6	31,3	13,7	6,0	3,1	12,3
3 – 4	257	21,0	27,6	17,9	10,1	5,4	17,9
4 – 5	261	13,4	21,8	19,9	13,8	8,0	23,0
5 – 7	515	7,0	15,5	17,5	18,1	15,0	27,0
7 – 10	761	5,1	9,2	10,4	15,2	19,7	40,3
10 – 15	799	1,3	4,5	6,0	12,9	19,6	55,7
15 – 20	394	0,8	3,8	4,6	9,1	21,1	60,7
20 – 30	321	0,9	1,6	2,8	3,7	24,9	66,0
30 – 50	172	1,2	–	–	8,1	14,5	76,2
50 – 100	43	–	–	2,3	–	9,3	88,4
100 – 200	7	–	–	–	14,3	–	85,7
200 ha i więcej	7	–	–	–	14,3	14,3	71,4
Wąbrzeski	2363	9,7	11,6	8,0	11,7	14,2	44,8
1 – 2 ha	285	43,2	31,6	7,0	6,3	1,1	10,9
2 – 3	143	28,7	29,4	11,9	10,5	3,5	16,1
3 – 4	104	23,1	35,6	13,5	4,8	3,8	19,2
4 – 5	110	9,1	25,5	19,1	10,9	8,2	27,3
5 – 7	167	9,0	13,2	15,0	22,8	7,8	32,3
7 – 10	352	2,8	8,2	11,4	15,3	19,9	42,3
10 – 15	435	1,1	3,4	8,0	17,0	20,2	50,1
15 – 20	281	–	2,5	3,9	10,0	20,6	63,0
20 – 30	272	0,4	0,4	1,8	9,9	18,0	69,5
30 – 50	154	–	1,3	–	2,6	18,8	77,3
50 – 100	49	–	–	2,0	4,1	12,2	81,6
100 – 200	4	–	25,0	–	–	–	75,0
200 ha i więcej	7	–	–	–	–	–	85,7
Włocławski	7734	10,0	13,1	9,9	11,4	13,5	42,1
1 – 2 ha	827	43,4	35,4	6,7	4,6	1,9	8,0
2 – 3	489	25,6	34,6	12,7	8,4	4,1	14,7
3 – 4	387	20,2	30,0	17,1	9,0	6,7	17,1
4 – 5	415	11,1	21,9	18,6	13,3	7,2	28,0
5 – 7	968	6,9	13,7	15,3	15,8	14,0	34,2
7 – 10	1435	3,6	7,9	11,8	15,5	17,9	43,2
10 – 15	1427	2,1	4,7	7,9	12,8	19,0	53,5
15 – 20	814	1,7	2,2	6,3	10,6	18,4	60,8
20 – 30	592	0,3	0,8	3,0	8,1	15,4	72,3
30 – 50	288	0,3	1,4	1,4	7,3	11,8	77,8
50 – 100	79	–	–	3,8	1,3	12,7	82,3
100 – 200	7	–	–	–	–	14,3	85,7
200 ha i więcej	6	16,7	16,7	–	16,7	–	50,0

TABL. 3. GOSPODARSTWA INDYWIDUALNE WEDŁUG UDZIAŁU DOCHODÓW Z DZIAŁALNOŚCI ROLNICZEJ
W DOCHODACH OGÓŁEM GOSPODARSTWA DOMOWEGO ORAZ GRUP OBSZAROWYCH (dok.)

WYSZCZEGÓLNIENIE	Liczba gospodarstw	Gospodarstwa domowe prowadzące działalność rolniczą					
		w % ogółem – według udziału dochodów z działalności rolniczej w dochodach ogółem gospodarstwa domowego					
		poniżej 10 %	10 – 30	30 – 50	50 – 67	67 – 90	90 – 100 %
Gospodarstwa indywidualne powyżej 1 ha UR (dok.)							
m. GRUDZIĄDZ	388	27,1	20,6	14,7	9,3	5,4	22,9
1 – 2 ha	170	34,7	24,7	14,7	9,4	2,9	13,5
2 – 3	57	31,6	14,0	10,5	7,0	7,0	29,8
3 – 4	33	24,2	24,2	6,1	12,1	6,1	27,3
4 – 5	23	30,4	13,0	8,7	13,0	13,0	21,7
5 – 7	30	30,0	13,3	13,3	6,7	6,7	30,0
7 – 10	36	5,6	30,6	22,2	13,9	–	27,8
10 – 15	18	5,6	11,1	22,2	11,1	11,1	38,9
15 – 20	10	–	10,0	30,0	–	30,0	30,0
20 – 30	5	–	20,0	20,0	–	–	60,0
30 – 50	3	33,3	–	33,3	–	–	33,3
50 – 100	#	–	–	#	–	–	#
100 – 200	#	–	–	–	–	–	#
200 ha i więcej	–	–	–	–	–	–	–
m. TORUŃ	490	43,5	19,8	10,0	3,3	4,1	19,4
1 – 2 ha	148	56,1	16,9	7,4	0,7	0,7	18,2
2 – 3	88	55,7	19,3	6,8	3,4	3,4	11,4
3 – 4	63	50,8	17,5	7,9	1,6	4,8	17,5
4 – 5	34	38,2	32,4	5,9	2,9	2,9	17,6
5 – 7	43	27,9	25,6	14,0	–	4,7	27,9
7 – 10	37	29,7	29,7	10,8	8,1	8,1	13,5
10 – 15	32	12,5	6,3	21,9	15,6	12,5	31,3
15 – 20	15	26,7	26,7	20,0	6,7	6,7	13,3
20 – 30	11	27,3	27,3	27,3	–	9,1	9,1
30 – 50	11	–	18,2	9,1	9,1	–	63,6
50 – 100	5	40,0	–	20,0	–	20,0	20,0
100 – 200	–	–	–	–	–	–	–
200 ha i więcej	3	–	–	–	–	–	100,0
m. WŁOCŁAWEK	482	33,2	26,6	12,2	8,5	4,1	15,4
1 – 2 ha	112	51,8	25,0	8,0	1,8	3,6	9,8
2 – 3	83	44,6	32,5	3,6	3,6	4,8	10,8
3 – 4	62	41,9	29,0	9,7	3,2	3,2	12,9
4 – 5	48	29,2	27,1	12,5	10,4	4,2	16,7
5 – 7	60	23,3	23,3	20,0	16,7	3,3	13,3
7 – 10	49	4,1	32,7	12,2	16,3	4,1	30,6
10 – 15	37	5,4	27,0	35,1	10,8	–	21,6
15 – 20	11	9,1	9,1	18,2	36,4	9,1	18,2
20 – 30	9	44,4	11,1	11,1	–	11,1	22,2
30 – 50	3	–	–	–	33,3	66,7	–
50 – 100	#	–	–	–	–	–	#
100 – 200	3	–	–	33,3	66,7	–	–
200 ha i więcej	3	66,7	0,0	0,0	0,0	–	33,3

**TABL. 4. GOSPODARSTWA INDYWIDUALNE WEDŁUG UDZIAŁU DOCHODÓW Z DZIAŁALNOŚCI ROLNICZEJ
W DOCHODACH OGÓŁEM GOSPODARSTWA DOMOWEGO ORAZ CELU PRODUKCJI ROLNICZEJ
I WARTOŚCI SPRZEDAŻY**

WYSZCZEGÓLNIENIE	Gospodarstwa domowe prowadzące działalność rolniczą						
	ogółem w liczbach bezwzględnych	w % ogółem – według udziału dochodów z działalności rolniczej w dochodach ogółem gospodarstwa domowego					
		poniżej 10 %	10 – 30	30 – 50	50 – 67	67 – 90	90 – 100 %
OGÓŁEM							
OGÓŁEM	100257	28,7	14,6	7,3	7,7	9,8	32,0
W tym gospodarstwa produkujące:							
wyłącznie na własne potrzeby	9398	75,2	13,4	1,5	0,9	0,5	8,6
głównie na własne potrzeby	29259	62,9	24,8	3,7	2,1	0,9	5,6
głównie na rynek	59967	2,9	10,1	10,2	11,6	15,9	49,3
o wartości sprzedaży:							
3 – 5 tys. zł.....	5917	4,0	17,1	18,4	16,4	11,8	32,3
5 – 15	16785	0,8	5,8	9,7	16,4	20,6	46,7
15 – 25	10677	0,4	2,3	5,1	10,4	22,7	59,0
25 – 50	12700	0,2	1,1	2,2	5,8	18,2	72,6
50 – 100	8973	0,2	0,5	1,4	3,4	11,9	82,6
100 tys. zł i więcej	4917	28,7	14,6	7,3	7,7	9,8	32,0
Gospodarstwa indywidualne do 1 ha UR włącznie							
RAZEM	27250	71,9	18,6	2,8	1,4	0,6	4,6
W tym gospodarstwa produkujące:							
wyłącznie na własne potrzeby	7011	78,7	12,6	0,9	0,6	0,2	6,9
głównie na własne potrzeby	17301	74,8	19,8	2,0	0,8	0,3	2,3
głównie na rynek	2111	17,2	35,2	17,1	9,3	5,1	16,0
o wartości sprzedaży:							
3 – 5 tys. zł.....	865	15,7	32,5	20,5	11,5	5,5	14,2
5 – 15	921	5,7	17,7	12,7	19,6	14,6	29,7
15 – 25	158	3,5	10,6	20,0	17,6	7,1	41,2
25 – 50	85	8,0	8,0	6,0	12,0	16,0	50,0
50 – 100	50	9,4	0,0	6,3	12,5	3,1	68,8
100 tys. zł i więcej	32	71,9	18,6	2,8	1,4	0,6	4,6
Gospodarstwa indywidualne powyżej 1 ha UR							
RAZEM	73007	12,5	13,1	9,0	10,0	13,2	42,2
W tym gospodarstwa produkujące:							
wyłącznie na własne potrzeby	2387	64,7	15,5	3,1	2,0	1,3	13,5
głównie na własne potrzeby	11958	45,7	32,1	6,1	4,1	1,7	10,3
głównie na rynek	57856	2,4	9,2	9,9	11,7	16,3	50,5
o wartości sprzedaży:							
3 – 5 tys. zł.....	5052	3,3	16,3	18,3	16,7	12,2	33,3
5 – 15	15864	0,7	5,6	9,7	16,3	20,7	47,0
15 – 25	10519	0,4	2,3	5,0	10,4	22,8	59,1
25 – 50	12615	0,1	1,0	2,2	5,7	18,2	72,8
50 – 100	8923	0,1	0,5	1,4	3,3	11,9	82,7
100 tys. zł i więcej	4885	12,5	13,1	9,0	10,0	13,2	42,2

TABL. 5. TOWAROWA PRODUKCJA ROLNICZA W GOSPODARSTWACH ROLNYCH WEDŁUG GRUP OBSZAROWYCH

WYSZCZEGÓLNIENIE	Towarowa produkcja rolnicza							
	ogółem	w tym – według wskaźnika jakości użytków rolnych w gospodarstwie				na 1 pełno- zatrud- nionego	na 1 ha użytków rolnych	na 1 gospo- darstwo
		poniżej 0,4	0,4 – 0,7	0,7 – 1,0	1,0 i więcej			
	w tysiącach złotych					w złotych		
OGÓŁEM								
OGÓŁEM	3018076	196084	378203	719809	1723980	26486	2872	33722
do 1 ha	45975	20471	2390	4928	18186	7891	5872	2367
1 – 2	47554	10060	5545	7879	24070	9870	3902	5522
2 – 3	26556	2528	3652	5501	14875	7501	2258	5474
3 – 4	33877	6422	8215	5180	14060	10765	2797	9635
4 – 5	31524	4220	5029	6628	15647	8575	2136	9573
5 – 7	98015	9730	10384	24106	53795	10758	2364	14093
7 – 10	216576	18081	26523	53667	118305	12953	2356	19919
10 – 15	379712	29552	53807	95220	201133	17251	2429	29786
15 – 20	345049	28068	54237	81849	180895	24780	2697	46390
20 – 30	439431	24520	62629	113445	238837	33977	2827	68150
30 – 50	400956	13706	53669	107618	225963	50981	2965	111130
50 – 100	259191	8600	31230	78039	141322	83356	3248	211757
100 – 200	91760	12037	9157	18088	52478	109795	2959	406018
200 ha i więcej	601900	8089	51736	117661	424414	93623	3479	2141993
Podregion bydgoski	1393570	80067	200299	314250	798954	31455	2951	41085
do 1 ha	20106	7346	1175	2650	8935	7581	5991	2396
1 – 2	29667	8826	1918	3567	15356	14069	5906	8345
2 – 3	11618	1075	1476	1876	7191	8484	2588	6219
3 – 4	13664	1912	5018	1908	4826	12579	3276	11265
4 – 5	8720	977	1218	1745	4780	8330	2000	8916
5 – 7	26728	2502	3283	4404	16539	11811	2499	14841
7 – 10	61579	5495	8832	11274	35978	13316	2346	19954
10 – 15	136489	9281	21124	29846	76238	17936	2468	30528
15 – 20	136419	8254	24421	28963	74781	25332	2686	46322
20 – 30	191808	10381	32603	44821	104003	34297	2837	68773
30 – 50	188312	6882	27575	48078	105777	49075	2800	105497
50 – 100	147814	3533	21453	47448	75380	81770	3209	209368
100 – 200	63445	9694	7538	13243	32970	100511	2891	399025
200 ha i więcej	357201	3909	42665	74427	236200	83264	3403	2076750
POWIATY:								
Bydgoski	171672	16704	22521	28162	104285	32444	3164	43080
do 1 ha	2727	328	268	1419	712	6901	7064	2864
1 – 2	3356	167	215	272	2702	11291	5087	7202
2 – 3	1159	237	183	254	485	5339	1889	4618
3 – 4	1318	151	219	405	543	7625	2308	7892
4 – 5	1145	79	333	207	526	7454	1776	7951
5 – 7	3569	746	210	950	1663	11117	2385	14163
7 – 10	9992	1768	1612	1424	5188	15772	2983	25360
10 – 15	15741	625	1419	3935	9762	18001	2669	32726
15 – 20	17144	637	6275	3037	7195	29338	3317	57338
20 – 30	16405	934	1160	3540	10771	31676	2733	65620
30 – 50	25768	1358	1163	5501	17746	55115	3225	121547
50 – 100	20736	487	8793	2734	8722	103359	4442	280216
100 – 200	16607	9106	671	1438	5392	203003	7262	976882
200 ha i więcej	36005	81	–	3046	32878	96013	2478	1384808

TABL. 5. TOWAROWA PRODUKCJA ROLNICZA W GOSPODARSTWACH ROLNYCH WEDŁUG GRUP OBSZAROWYCH (cd.)

WYSZCZEGÓLNIENIE	Towarowa produkcja rolnicza							
	ogółem	w tym – według wskaźnika jakości użytków rolnych w gospodarstwie				na 1 pełno- zatrud- nionego	na 1 ha użytków rolnych	na 1 gospo- darstwo
		poniżej 0,4	0,4 – 0,7	0,7 – 1,0	1,0 i więcej			
	w tysiącach złotych					w złotych		
OGÓŁEM (cd.)								
Inowrocławski	291752	8378	13436	19440	250498	34015	3444	46149
do 1 ha	5208	3239	133	86	1750	11502	7740	3351
1 – 2	4808	55	656	878	3219	13148	5825	8135
2 – 3	3962	64	90	123	3685	16078	5159	12420
3 – 4	4177	54	2667	112	1344	28242	6378	21869
4 – 5	1980	14	71	45	1850	9718	2496	11124
5 – 7	6360	189	205	268	5698	12119	2735	16266
7 – 10	15496	454	570	1098	13374	14122	2585	22011
10 – 15	29050	1088	2008	2325	23629	19143	2706	33468
15 – 20	35042	799	1406	2077	30760	32216	3564	61477
20 – 30	43694	1313	1727	2762	37892	42350	3619	87214
30 – 50	29821	721	2071	3086	23943	47821	2753	103187
50 – 100	25273	348	633	2048	22244	82177	3399	225652
100 – 200	9633	40	719	1635	7239	115198	2322	344036
200 ha i więcej	77248	–	480	2897	73871	87089	4382	2971077
Mogileński	136922	2523	9734	30983	93682	32923	3052	37359
do 1 ha	2079	521	17	70	1471	8039	5170	1989
1 – 2	841	105	140	185	411	5829	1802	2474
2 – 3	761	96	109	72	484	8135	2022	4786
3 – 4	839	49	87	123	580	9687	2156	7233
4 – 5	825	73	60	153	539	10617	2344	10443
5 – 7	2000	54	304	427	1215	11503	2359	13986
7 – 10	6951	172	660	1319	4800	13372	2288	19416
10 – 15	18324	540	1271	3284	13229	19681	2730	33438
15 – 20	13850	368	1080	2538	9864	25875	2654	45559
20 – 30	19501	435	1547	3874	13645	35331	2730	66105
30 – 50	20916	110	867	2853	17086	55300	2848	107814
50 – 100	16999	–	386	6598	10015	119486	4494	293086
100 – 200	4799	–	658	803	3338	91608	2511	342786
200 ha i więcej	28237	–	2548	8684	17005	131949	4106	2353083
Nakielski	171368	8014	34457	32745	96152	34954	2631	49773
do 1 ha	1736	835	268	90	543	8133	6522	2299
1 – 2	1060	99	155	267	539	6886	2574	3630
2 – 3	669	60	153	113	343	6920	1910	4490
3 – 4	795	64	182	140	409	8775	2400	8281
4 – 5	692	20	239	211	222	11325	2212	9746
5 – 7	1606	172	520	287	627	9326	1734	10361
7 – 10	5534	255	1255	1109	2915	12734	2223	18952
10 – 15	15464	585	4473	2423	7983	17844	2391	29625
15 – 20	15426	676	4178	3468	7104	21952	2315	40068
20 – 30	23322	796	6986	5390	10150	31351	2566	62863
30 – 50	21149	460	7392	4291	9006	44872	2689	103672
50 – 100	15044	718	3841	2922	7563	65381	2584	169034
100 – 200	11356	470	1665	2948	6273	71929	2934	405571
200 ha i wiecej	57515	2804	3150	9086	42475	113442	2837	1691618

TABL. 5. TOWAROWA PRODUKCJA ROLNICZA W GOSPODARSTWACH ROLNYCH WEDŁUG GRUP OBSZAROWYCH (cd.)

WYSZCZEGÓLNIENIE	Towarowa produkcja rolnicza							
	ogółem	w tym – według wskaźnika jakości użytków rolnych w gospodarstwie				na 1 pełno-zatrudnionego	na 1 ha użytków rolnych	na 1 gospodarstwo
		poniżej 0,4	0,4 – 0,7	0,7 – 1,0	1,0 i więcej			
	w tysiącach złotych					w złotych		
OGÓŁEM (cd.)								
Sępoleński	103904	7444	21732	60434	14294	27195	2299	39179
do 1 ha	827	51	29	317	430	4107	3264	1284
1 – 2	719	53	115	363	188	5216	1935	2820
2 – 3	452	69	125	224	34	5477	1649	3965
3 – 4	513	48	103	229	133	8044	2043	7125
4 – 5	355	17	58	218	62	7561	1740	7717
5 – 7	1001	103	301	426	171	10811	2259	13347
7 – 10	2710	341	668	1169	532	11621	1854	15756
10 – 15	9711	1337	2381	4368	1625	15483	2128	26679
15 – 20	11570	1431	3317	5510	1312	22640	2247	38956
20 – 30	18082	1739	5380	8635	2328	29209	2392	58329
30 – 50	13397	1210	3935	6944	1308	36323	2060	76119
50 – 100	17841	267	3158	12462	1954	79380	2969	196055
100 – 200	4670	78	662	3387	543	81663	1682	233500
200 ha i więcej	22056	700	1500	16182	3674	39812	2355	1378500
Świecki	206515	17394	47823	60614	80684	29355	3050	35984
do 1 ha	1837	231	110	339	1157	3994	3313	1333
1 – 2	11873	8079	238	607	2949	24937	12100	17158
2 – 3	1968	154	353	481	980	6418	2197	5290
3 – 4	2847	171	1404	542	730	11200	3214	11121
4 – 5	1741	248	277	500	716	7696	1819	8174
5 – 7	3538	411	836	731	1560	7952	1732	10225
7 – 10	9765	1046	1890	2609	4220	12396	2184	18529
10 – 15	19110	2003	4464	5398	7245	15946	2129	26286
15 – 20	16019	1726	3095	4429	6769	22279	2262	38881
20 – 30	29160	2156	8177	8372	10455	35920	2815	68451
30 – 50	25456	623	4739	8376	11718	51565	2691	101824
50 – 100	18026	222	1714	9021	7069	76645	2834	183939
100 – 200	6746	–	1727	1224	3795	73485	2684	337300
200 ha i więcej	58429	324	18799	17985	21321	110243	4797	2655864
Tucholski	93467	10820	18060	34133	30454	23414	2302	27661
do 1 ha	1053	303	124	259	367	4393	3466	1336
1 – 2	912	123	186	280	323	4557	1607	2280
2 – 3	1070	133	165	195	577	6889	1908	4612
3 – 4	654	127	174	162	191	5350	1305	4510
4 – 5	696	358	55	140	143	5919	1392	6159
5 – 7	2000	588	426	526	460	7821	1542	9217
7 – 10	4575	1038	1187	1222	1128	9888	1734	14711
10 – 15	11325	2042	3154	3457	2672	16781	2227	27757
15 – 20	9868	1693	2615	3689	1871	19577	2048	35496
20 – 30	15749	2217	4266	5427	3839	30828	2446	59207
30 – 50	15472	1549	3657	7859	2407	46153	2787	103147
50 – 100	8955	649	1668	4200	2438	70214	2711	175588
100 – 200	1735	–	370	235	1130	39468	2102	289167
200 ha i więcej	19403	–	13	6482	12908	80178	2362	1385929

TABL. 5. TOWAROWA PRODUKCJA ROLNICZA W GOSPODARSTWACH ROLNYCH WEDŁUG GRUP OBSZAROWYCH (cd.)

WYSZCZEGÓLNIENIE	Towarowa produkcja rolnicza							
	ogółem	w tym – według wskaźnika jakości użytków rolnych w gospodarstwie				na 1 pełno- zatrud- nionego	na 1 ha użytków rolnych	na 1 gospo- darstwo
		poniżej 0,4	0,4 – 0,7	0,7 – 1,0	1,0 i więcej			
	w tysiącach złotych					w złotych		
OGÓŁEM (cd.)								
Żniński	196962	6314	31107	44908	114633	36162	3046	48741
do 1 ha	2102	884	16	67	1135	6744	4960	1979
1 – 2	1132	54	113	264	701	5554	2104	2971
2 – 3	992	125	189	260	418	8611	2325	5542
3 – 4	1145	203	97	146	699	9711	2613	9016
4 – 5	1053	128	114	171	640	7765	2366	10530
5 – 7	2380	208	394	487	1291	12294	2221	13149
7 – 10	5856	368	848	1273	3367	14300	2494	21372
10 – 15	16895	1021	1897	4314	9663	19361	2637	32806
15 – 20	16702	870	2327	3935	9570	23768	2535	43495
20 – 30	25450	776	3260	6713	14701	34014	2902	70110
30 – 50	35905	851	3751	8770	22533	51913	3105	117337
50 – 100	24131	826	1260	7288	14757	72782	2961	191516
100 – 200	7849	–	1066	1573	5210	127576	2259	313960
200 ha i więcej	55370	–	15775	9647	29948	100308	3950	3076111
m. BYDGOSZCZ	21008	2476	1429	2831	14272	19455	4116	30315
do 1 ha	2537	954	210	3	1370	21225	27171	11911
1 – 2	4966	91	100	451	4324	38284	24649	35986
2 – 3	585	137	109	154	185	10461	2618	6290
3 – 4	1376	1045	85	49	197	45591	9297	32000
4 – 5	233	40	11	100	82	9603	1540	6853
5 – 7	4274	31	87	302	3854	50725	17465	104244
7 – 10	700	53	142	51	454	15215	1532	12963
10 – 15	869	40	57	342	430	18456	1941	22868
15 – 20	798	54	128	280	336	20781	2966	49875
20 – 30	445	15	100	108	222	7781	2659	63571
30 – 50	428	–	–	398	30	59861	3078	107000
50 – 100	809	16	–	175	618	99726	1527	115571
100 – 200	50	–	–	–	50	47152	357	50000
200 ha i więcej	2938	–	400	418	2120	6833	1553	734500
Podregion toruńsko-włocławski	1624506	116017	177904	405559	925026	23326	2808	29229
do 1 ha	25869	13125	1215	2278	9251	8150	5783	2344
1 – 2	17887	1234	3627	4312	8714	6602	2497	3537
2 – 3	14938	1453	2176	3625	7684	6880	2054	5008
3 – 4	20213	4510	3197	3272	9234	9808	2545	8777
4 – 5	22804	3243	3811	4883	10867	8672	2193	9851
5 – 7	71287	7228	7101	19702	37256	10411	2316	13831
7 – 10	154997	12586	17691	42393	82327	12814	2361	19905
10 – 15	243223	20271	32683	65374	124895	16890	2407	29385
15 – 20	208630	19814	29816	52886	106114	24433	2705	46434
20 – 30	247623	14139	30026	68624	134834	33733	2820	67675
30 – 50	212644	6824	26094	59540	120186	52797	3128	116645
50 – 100	111377	5067	9777	30591	65942	85558	3302	215014
100 – 200	28315	2343	1619	4845	19508	138450	3124	422612
200 ha i wiecej	244699	4180	9071	43234	188214	114292	3596	224494

TABL. 5. TOWAROWA PRODUKCJA ROLNICZA W GOSPODARSTWACH ROLNYCH WEDŁUG GRUP OBSZAROWYCH (cd.)

WYSZCZEGÓLNIENIE	Towarowa produkcja rolnicza							
	ogółem	w tym – według wskaźnika jakości użytków rolnych w gospodarstwie				na 1 pełno-zatrudnionego	na 1 ha użytków rolnych	na 1 gospodarstwo
		poniżej 0,4	0,4 – 0,7	0,7 – 1,0	1,0 i więcej			
	w tysiącach złotych					w złotych		
OGÓŁEM (cd.)								
POWIATY:								
Aleksandrowski	120474	10590	20741	37083	52060	23922	3366	30262
do 1 ha	910	113	58	153	586	4138	2635	1110
1 – 2	1558	50	622	338	548	7010	2728	3876
2 – 3	1245	133	199	219	694	6807	2048	5000
3 – 4	3851	1989	994	214	654	23096	7128	24373
4 – 5	2652	96	1246	462	848	14327	3629	16171
5 – 7	7183	1192	737	2035	3219	12734	2940	17477
7 – 10	14636	1155	1818	6651	5012	16842	3346	27985
10 – 15	19081	2361	3835	5262	7623	19185	2920	35533
15 – 20	17786	2146	3788	5207	6645	27640	3347	57747
20 – 30	20645	657	2463	7709	9816	38239	3471	83923
30 – 50	17548	448	3035	6404	7661	52905	3507	132939
50 – 100	5305	250	300	1878	2877	87370	3436	221042
100 – 200	1061	–	–	361	700	215207	2327	353667
200 ha i więcej	7013	–	1646	190	5177	137510	5103	1753250
Brodnicki	190761	7496	27702	65121	90442	26923	3051	33414
do 1 ha	985	136	59	191	599	3753	2128	898
1 – 2	1412	76	283	350	703	5345	1787	2512
2 – 3	1569	88	259	518	704	6787	1960	4784
3 – 4	1477	119	225	468	665	7203	1765	6078
4 – 5	1548	179	309	557	503	7488	1834	8190
5 – 7	5265	322	835	2192	1916	8869	1969	11805
7 – 10	15249	969	1737	5264	7279	13420	2426	20551
10 – 15	27483	1788	4237	9391	12067	18942	2580	31662
15 – 20	25174	1716	4811	8423	10224	26563	2851	49072
20 – 30	31823	1687	6090	12047	11999	38249	3160	75950
30 – 50	27384	416	5203	9234	12531	59451	3309	123351
50 – 100	15032	–	2780	6544	5708	87440	3728	246426
100 – 200	4093	–	874	672	2547	120260	3469	511625
200 ha i więcej	32267	–	–	9270	22997	111651	4752	2933364
Chełmiński	131919	2385	8389	10234	110911	29518	3143	39203
do 1 ha	2388	1625	47	204	512	11201	8109	3113
1 – 2	990	40	68	107	775	6047	2205	3133
2 – 3	970	30	117	95	728	8404	2629	6299
3 – 4	1061	51	60	147	803	8346	2366	8225
4 – 5	1235	15	131	133	956	9164	2369	10556
5 – 7	3820	102	300	544	2874	10813	2419	14415
7 – 10	9317	91	747	1409	7070	12581	2430	20477
10 – 15	14708	178	958	1641	11931	16437	2476	29955
15 – 20	13734	54	861	1451	11368	25495	2944	50493
20 – 30	16545	110	1023	1745	13667	33510	2798	67531
30 – 50	14287	89	810	1257	12131	68840	3997	147289
50 – 100	9572	–	–	834	8738	88959	3607	239300
100 – 200	737	–	–	195	542	368500	2912	368500
200 ha i więcej	42555	–	3267	472	38816	112878	3709	2837000

TABL. 5. TOWAROWA PRODUKCJA ROLNICZA W GOSPODARSTWACH ROLNYCH WEDŁUG GRUP OBSZAROWYCH (cd.)

WYSZCZEGÓLNIENIE	Towarowa produkcja rolnicza							
	ogółem	w tym – według wskaźnika jakości użytków rolnych w gospodarstwie				na 1 pełno-zatrudnionego	na 1 ha użytków rolnych	na 1 gospodarstwo
		poniżej 0,4	0,4 – 0,7	0,7 – 1,0	1,0 i więcej			
	w tysiącach złotych					w złotych		
OGÓŁEM (cd.)								
Golubsko-dobrzyński	149997	3220	9201	45120	92456	28311	3543	37137
do 1 ha	1062	127	15	67	853	4939	3664	1485
1 – 2	1638	43	79	320	1196	8198	3263	4575
2 – 3	1338	149	251	314	624	8558	2731	6591
3 – 4	993	93	108	234	558	7511	1841	6365
4 – 5	2433	79	506	422	1426	10542	2972	13368
5 – 7	7446	286	467	3246	3447	14341	3302	19595
7 – 10	16084	559	821	4782	9922	16415	3163	26629
10 – 15	25208	678	1939	7042	15549	21895	3155	38544
15 – 20	23286	36	1811	6138	15301	35976	4037	69719
20 – 30	23369	270	1787	6106	15206	41323	3637	87853
30 – 50	20068	100	1417	7215	11336	63736	3927	145420
50 – 100	9924	–	–	3788	6136	129943	4823	320129
100 – 200	3382	–	–	1732	1650	181101	4815	563667
200 ha i więcej	13766	800	–	3714	9252	151275	3195	1147167
Grudziądzki	162841	1871	3662	17066	140242	29739	3148	39457
do 1 ha	2546	362	34	391	1759	5742	5398	2261
1 – 2	2325	231	266	379	1449	6081	3515	5032
2 – 3	1452	204	119	249	880	6586	2451	6025
3 – 4	1382	183	161	227	811	7404	2345	8129
4 – 5	1564	51	205	166	1142	8993	2581	11672
5 – 7	3817	247	216	684	2670	10540	2622	15453
7 – 10	8596	298	559	1017	6722	13321	2542	21436
10 – 15	15350	170	640	1963	12577	16280	2432	29922
15 – 20	13005	35	316	1537	11117	23140	2590	44386
20 – 30	19768	90	613	1676	17389	35690	3043	72945
30 – 50	18690	–	233	2920	15537	50897	2932	113963
50 – 100	15990	–	300	1116	14574	87990	3282	222083
100 – 200	4535	–	–	366	4169	141392	2730	323929
200 ha i więcej	53821	–	–	4375	49446	127841	4069	2832684
Lipnowski	118318	22225	25288	35707	35098	15643	2021	18656
do 1 ha	1041	218	208	131	484	4213	2444	940
1 – 2	1373	228	219	325	601	6111	2039	2953
2 – 3	1170	212	272	284	402	5560	1543	3786
3 – 4	1952	223	519	305	905	7928	2076	7203
4 – 5	2216	377	583	538	718	6072	1505	6818
5 – 7	8726	972	1081	2191	4482	9317	2022	12086
7 – 10	13756	2279	3081	4065	4331	9209	1659	14022
10 – 15	24659	4367	5324	7888	7080	14339	1937	23711
15 – 20	16560	3269	4512	4625	4154	19807	2034	34937
20 – 30	19100	3876	4584	6288	4352	24555	1969	46814
30 – 50	15791	2266	3876	5752	3897	39766	2262	83995
50 – 100	8493	3138	1029	3135	1191	81825	2762	180702
100 – 200	1999	–	–	180	1819	1451329	6103	999500
200 ha i więcej	1482	800	–	–	682	370500	2089	741000

TABL. 5. TOWAROWA PRODUKCJA ROLNICZA W GOSPODARSTWACH ROLNYCH WEDŁUG GRUP OBSZAROWYCH (cd.)

WYSZCZEGÓLNIENIE	Towarowa produkcja rolnicza							
	ogółem	w tym – według wskaźnika jakości użytków rolnych w gospodarstwie				na 1 pełno- zatrud- nionego	na 1 ha użytków rolnych	na 1 gospo- darstwo
		poniżej 0,4	0,4 – 0,7	0,7 – 1,0	1,0 i więcej			
	w tysiącach złotych					w złotych		
OGÓŁEM (cd.)								
Radziejowski	145749	4942	17907	38779	84121	22718	2916	30145
do 1 ha	1173	574	42	172	385	6227	3289	1289
1 – 2	952	66	117	194	575	5906	1820	2601
2 – 3	1368	105	212	385	666	7520	2396	5846
3 – 4	1036	65	157	232	582	7464	1856	6395
4 – 5	1714	146	123	496	949	8059	2208	9965
5 – 7	6990	173	824	2126	3867	10255	2365	14178
7 – 10	16370	677	2206	4739	8748	13231	2563	21711
10 – 15	23258	1196	3914	8192	9956	17037	2528	30643
15 – 20	19477	757	2934	5679	10107	23494	2727	46707
20 – 30	23554	742	3479	8338	10995	33040	2754	65610
30 – 50	21250	170	3062	5853	12165	56917	3581	134494
50 – 100	8167	271	737	2373	4786	71737	2908	181489
100 – 200	1040	–	100	–	940	90845	3562	520000
200 ha i więcej	19400	–	–	–	19400	93269	4954	4850000
Rypiński	92401	28900	7730	21971	33800	17846	2554	22553
do 1 ha	558	115	76	155	212	3949	1860	785
1 – 2	711	74	57	152	428	4836	1687	2512
2 – 3	702	121	56	226	299	5669	1549	3836
3 – 4	3278	1137	208	277	1656	20128	5178	18011
4 – 5	1592	374	87	435	696	7499	1876	8513
5 – 7	6344	2216	454	1416	2258	10455	2298	13791
7 – 10	11512	3116	1064	3124	4208	10513	1954	16493
10 – 15	18467	4962	1851	4463	7191	15760	2223	27038
15 – 20	18104	8176	1335	4173	4420	23413	2940	50289
20 – 30	14400	3670	1570	3142	6018	31205	2560	60251
30 – 50	9882	1771	772	2388	4951	47742	2934	106258
50 – 100	3936	1080	200	2020	636	87458	4197	246000
100 – 200	2088	2088	–	–	–	174000	12763	2088000
200 ha i więcej	827	–	–	–	827	45944	2707	827000
Toruński	178253	14251	11778	28893	123331	26422	3036	33876
do 1 ha	9565	8341	92	124	1008	28391	23449	9810
1 – 2	1281	70	157	241	813	5111	1784	2487
2 – 3	1571	93	141	450	887	7835	2092	5117
3 – 4	1348	130	175	209	834	6498	1680	5761
4 – 5	3215	1347	110	434	1324	11974	3005	13396
5 – 7	7325	574	358	1033	5360	10771	2468	14709
7 – 10	19270	592	1060	2867	14751	16618	3086	26005
10 – 15	26678	1312	1990	5170	18206	18439	2750	33599
15 – 20	18635	446	2213	3260	12716	25097	2783	47297
20 – 30	25993	789	1948	4928	18328	41292	3364	81228
30 – 50	20525	557	690	5427	13851	57385	3201	119331
50 – 100	9596	–	1059	1443	7094	87766	3384	213244
100 – 200	3473	–	445	229	2799	89288	2258	347300
200 ha i więcej	29778	–	1340	3078	25360	93642	2744	1751647

TABL. 5. TOWAROWA PRODUKCJA ROLNICZA W GOSPODARSTWACH ROLNYCH WEDŁUG GRUP OBSZAROWYCH (cd.)

WYSZCZEGÓLNIENIE	Towarowa produkcja rolnicza							
	ogółem	w tym – według wskaźnika jakości użytków rolnych w gospodarstwie				na 1 pełno-zatrudnionego	na 1 ha użytków rolnych	na 1 gospodarstwo
		poniżej 0,4	0,4 – 0,7	0,7 – 1,0	1,0 i więcej			
	w tysiącach złotych					w złotych		
OGÓŁEM (cd.)								
Wąbrzeski	106619	1807	6865	27894	70053	27918	2724	36867
do 1 ha	456	75	78	15	288	2945	2133	804
1 – 2	633	58	30	136	409	4491	1707	2371
2 – 3	553	39	45	103	366	5381	1695	4189
3 – 4	569	23	49	157	340	6209	1644	5690
4 – 5	913	76	62	213	562	7488	1894	8533
5 – 7	2974	51	174	584	2165	12765	3019	18245
7 – 10	6482	221	491	1356	4414	12348	2159	18467
10 – 15	12743	252	774	3393	8324	16574	2364	29362
15 – 20	12504	279	982	3038	8205	23652	2579	44498
20 – 30	18315	238	1039	5021	12017	32611	2774	67583
30 – 50	17418	100	1288	4396	11634	52276	3080	113104
50 – 100	10906	150	853	2314	7589	85604	3364	222571
100 – 200	1645	245	–	–	1400	150872	2002	274167
200 ha i więcej	20508	–	1000	7168	12340	173797	2993	2050800
Włocławski	197152	13177	32809	71494	79672	17451	2174	21432
do 1 ha	1521	136	208	308	869	3757	2265	927
1 – 2	1516	169	178	448	721	4373	1460	2049
2 – 3	1866	167	325	458	916	5635	1670	4092
3 – 4	2182	390	316	595	881	6928	1703	5866
4 – 5	2928	442	360	741	1385	6502	1610	7212
5 – 7	10017	977	1358	3287	4395	8150	1755	10522
7 – 10	21900	2445	3793	6689	8973	10401	1838	15423
10 – 15	33456	2906	6997	10493	13060	13918	1934	23527
15 – 20	29075	2651	6096	9158	11170	19961	2083	35851
20 – 30	32940	1939	5243	11227	14531	27667	2313	55548
30 – 50	26336	907	5641	8114	11674	40598	2463	91128
50 – 100	12059	48	2294	4919	4798	64278	2380	150738
100 – 200	3492	–	–	1110	2382	127133	3013	388000
200 ha i więcej	17864	–	–	13947	3917	88876	3799	2233000
m. GRUDZIĄDZ	7272	914	2395	1562	2401	13735	3778	10616
do 1 ha	1529	253	197	243	836	7011	13653	4381
1 – 2	1961	112	1452	191	206	19382	10181	13908
2 – 3	477	42	70	212	153	8855	4149	9735
3 – 4	268	86	80	34	68	9227	3030	10308
4 – 5	229	38	19	133	39	13374	2687	12053
5 – 7	300	94	9	81	116	10155	2032	11538
7 – 10	735	114	202	237	182	20466	2364	19865
10 – 15	361	5	157	148	51	17070	1746	21235
15 – 20	389	170	35	118	66	38566	2298	38900
20 – 30	334	–	107	50	177	43568	2615	66800
30 – 50	262	–	67	115	80	250526	2485	87333
50 – 100	267	–	–	–	267	123588	1990	133500
100 – 200	160	–	–	–	160	61097	1234	160000
200 ha i więcej	–	–	–	–	–	–	–	–

TABL. 5. TOWAROWA PRODUKCJA ROLNICZA W GOSPODARSTWACH ROLNYCH WEDŁUG GRUP OBSZAROWYCH (cd.)

WYSZCZEGÓLNIENIE	Towarowa produkcja rolnicza							
	ogółem	w tym – według wskaźnika jakości użytków rolnych w gospodarstwie				na 1 pełno-zatrudnionego	na 1 ha użytków rolnych	na 1 gospodarstwo
		poniżej 0,4	0,4 – 0,7	0,7 – 1,0	1,0 i więcej			
	w tysiącach złotych					w złotych		
OGÓŁEM (dok.)								
m. TORUŃ	16656	3910	2534	2750	7462	44027	3260	31665
do 1 ha	1998	1043	78	91	786	22403	27366	12974
1 – 2	1261	12	56	1014	179	17994	9946	14169
2 – 3	297	41	30	51	175	15441	1973	4641
3 – 4	518	19	73	100	326	24161	3065	10360
4 – 5	217	8	40	61	108	16305	1694	7483
5 – 7	349	19	14	105	211	17949	1617	9184
7 – 10	479	23	93	38	325	20870	1834	14969
10 – 15	677	56	12	157	452	25235	1971	24179
15 – 20	644	50	95	41	458	42321	2609	42933
20 – 30	419	59	–	40	320	49338	1822	41900
30 – 50	2827	–	–	205	2622	131281	7367	282700
50 – 100	1952	–	225	227	1500	169844	5500	488000
100 – 200	–	–	–	–	–	–	–	–
200 ha i więcej	5018	2580	1818	620	–	128667	2069	1672667
m. WŁOCŁAWEK	6094	329	903	1885	2977	17348	1549	11719
do 1 ha	137	7	23	33	74	3475	2839	1457
1 – 2	276	5	43	117	111	7941	2204	3033
2 – 3	360	29	80	61	190	8746	2088	4865
3 – 4	298	2	72	73	151	9721	1763	5960
4 – 5	348	15	30	92	211	9361	1763	7909
5 – 7	731	3	274	178	276	18681	2338	13792
7 – 10	611	47	19	155	390	12171	1572	12729
10 – 15	1094	40	55	171	828	25949	2411	29568
15 – 20	257	29	27	38	163	30773	1424	23364
20 – 30	418	12	80	307	19	74250	2659	59714
30 – 50	376	–	–	260	116	61514	3272	125333
50 – 100	178	130	–	–	48	63530	1491	89000
100 – 200	610	10	200	–	400	75406	1602	203333
200 ha i więcej	400	–	–	400	–	66667	359	133333
Gospodarstwa indywidualne do 1 ha UR włącznie								
RAZEM	44161	18657	2390	4928	18186	7593	5641	2274
Podregion bydgoski	19842	7082	1175	2650	8935	7490	5912	2365
POWIATY:								
Bydgoski	2727	328	268	1419	712	6901	7064	2864
Inowrocławski	5208	3239	133	86	1750	11502	7740	3351
Mogileński	2079	521	17	70	1471	8039	5170	1989
Nakielski	1736	835	268	90	543	8133	6522	2299
Sępoleński	827	51	29	317	430	4107	3264	1284
Świecki	1837	231	110	339	1157	3994	3313	1333
Tucholski	1053	303	124	259	367	4393	3466	1336
Żniński	2102	884	16	67	1135	6744	4960	1979
m. BYDGOSZCZ	2273	690	210	3	1370	19506	24344	10722

TABL. 5. TOWAROWA PRODUKCJA ROLNICZA W GOSPODARSTWACH ROLNYCH WEDŁUG GRUP OBSZAROWYCH (cd.)

WYSZCZEGÓLNIENIE	Towarowa produkcja rolnicza							
	ogółem	w tym – według wskaźnika jakości użytków rolnych w gospodarstwie				na 1 pełno-zatrudnionego	na 1 ha użytków rolnych	na 1 gospodarstwo
		poniżej 0,4	0,4 – 0,7	0,7 – 1,0	1,0 i więcej			
	w tysiącach złotych					w złotych		
Gospodarstwa indywidualne do 1 ha UR włącznie (dok.)								
Podregion toruńsko-włocławski	24319	11575	1215	2278	9251	7679	5437	2204
POWIATY:								
Aleksandrowski	910	113	58	153	586	4138	2635	1110
Brodnicki	985	136	59	191	599	3753	2128	898
Chełmiński	838	75	47	204	512	4064	2846	1094
Golubsko-dobrzyński	1062	127	15	67	853	4939	3664	1485
Grudziądzki	2546	362	34	391	1759	5742	5398	2261
Lipnowski	1041	218	208	131	484	4213	2444	940
Radziejowski	1173	574	42	172	385	6227	3289	1289
Rypiński	558	115	76	155	212	3949	1860	785
Toruński	9565	8341	92	124	1008	28391	23449	9810
Wąbrzeski	456	75	78	15	288	2945	2133	804
Włocławski	1521	136	208	308	869	3757	2265	927
m. GRUDZIĄDZ	1529	253	197	243	836	7011	13653	4381
m. TORUŃ	1998	1043	78	91	786	22403	27366	12974
m. WŁOCŁAWEK	137	7	23	33	74	3475	2839	1457
Gospodarstwa indywidualne powyżej 1 ha UR								
RAZEM	2569216	163683	361732	633773	1410028	24936	2742	36788
1 – 2 ha	39661	2169	5545	7879	24068	8292	3256	4607
2 – 3	26547	2528	3652	5501	14866	7498	2260	5479
3 – 4	33865	6422	8215	5180	14048	10764	2797	9637
4 – 5	31504	4220	5026	6628	15630	8586	2139	9587
5 – 7	94463	9730	10384	24106	50243	10420	2279	13588
7 – 10	216394	18063	26523	53664	118144	12952	2357	19922
10 – 15	379667	29552	53807	95220	201088	17255	2429	29789
15 – 20	336483	24657	49119	81816	180891	24389	2633	45281
20 – 30	438864	24520	62629	113285	238430	33972	2826	68115
30 – 50	400213	13706	53669	107504	225334	51010	2968	111232
50 – 100	251113	8316	31151	72851	138795	83525	3199	208220
100 – 200	83591	11792	8672	16136	46991	111049	3016	405782
200 ha i więcej	236851	8008	43340	44003	141500	131804	3261	1679794
Podregion bydgoski	1134869	64699	189049	259752	621369	29683	2827	44690
1 – 2 ha	21776	935	1918	3567	15356	10501	4337	6129
2 – 3	11618	1075	1476	1876	7191	8484	2591	6226
3 – 4	13664	1912	5018	1908	4826	12579	3276	11265
4 – 5	8705	977	1218	1745	4765	8332	2001	8919
5 – 7	23176	2502	3283	4404	12987	10449	2168	12876
7 – 10	61418	5495	8832	11274	35817	13290	2344	19934
10 – 15	136454	9281	21124	29846	76203	17943	2469	30533
15 – 20	131377	8254	19383	28963	74777	24396	2589	44656
20 – 30	191529	10381	32603	44821	103724	34314	2834	68698
30 – 50	187877	6882	27575	48009	105411	49090	2804	105608
50 – 100	141582	3483	21453	42986	73660	80004	3117	203131
100 – 200	60286	9694	7053	12246	31293	107611	2970	404604
200 ha i więcej	145407	3828	38113	28107	75359	133279	3620	1795148

TABL. 5. TOWAROWA PRODUKCJA ROLNICZA W GOSPODARSTWACH ROLNYCH WEDŁUG GRUP OBSZAROWYCH (cd.)

WYSZCZEGÓLNIENIE	Towarowa produkcja rolnicza							
	ogółem	w tym – według wskaźnika jakości użytków rolnych w gospodarstwie				na 1 pełno-zatrudnionego	na 1 ha użytków rolnych	na 1 gospodarstwo
		poniżej 0,4	0,4 – 0,7	0,7 – 1,0	1,0 i więcej			
	w tysiącach złotych					w złotych		
Gospodarstwa indywidualne powyżej 1 ha UR (cd.)								
Bydgoski	142953	16295	17215	26743	82700	31062	3143	47382
1 – 2 ha	3356	167	215	272	2702	11291	5087	7202
2 – 3	1159	237	183	254	485	5339	1889	4618
3 – 4	1318	151	219	405	543	7625	2308	7892
4 – 5	1144	79	333	207	525	7496	1787	8000
5 – 7	3569	746	210	950	1663	11117	2385	14163
7 – 10	9992	1768	1612	1424	5188	15772	2983	25360
10 – 15	15741	625	1419	3935	9762	18001	2669	32726
15 – 20	12106	637	1237	3037	7195	20717	2350	40624
20 – 30	16126	934	1160	3540	10492	31813	2700	64763
30 – 50	25763	1358	1163	5501	17741	55460	3242	122100
50 – 100	20736	487	8793	2734	8722	103359	4442	280216
100 – 200	16607	9106	671	1438	5392	203003	7262	976882
200 ha i więcej	15336	–	–	3046	12290	159750	2462	1095429
Inowrocławski	231602	5139	13303	18060	195100	31457	3248	48810
1 – 2 ha	4808	55	656	878	3219	13148	5825	8135
2 – 3	3962	64	90	123	3685	16078	5174	12459
3 – 4	4177	54	2667	112	1344	28242	6378	21869
4 – 5	1966	14	71	45	1836	9697	2492	11107
5 – 7	6360	189	205	268	5698	12119	2735	16266
7 – 10	15496	454	570	1098	13374	14122	2585	22011
10 – 15	29020	1088	2008	2325	23599	19186	2705	33472
15 – 20	35042	799	1406	2077	30760	32216	3564	61477
20 – 30	43694	1313	1727	2762	37892	42350	3619	87214
30 – 50	29568	721	2071	3086	23690	47721	2748	103024
50 – 100	24964	348	633	2048	21935	81972	3420	226945
100 – 200	8946	40	719	1185	7002	124907	2316	344077
200 ha i więcej	23599	–	480	2053	21066	157327	4374	1966583
Mogileński	109873	2002	7169	21880	78822	29765	2860	42145
1 – 2 ha	841	105	140	185	411	5829	1802	2474
2 – 3	761	96	109	72	484	8135	2022	4786
3 – 4	839	49	87	123	580	9687	2156	7233
4 – 5	825	73	60	153	539	10617	2344	10443
5 – 7	2000	54	304	427	1215	11503	2359	13986
7 – 10	6951	172	660	1319	4800	13372	2288	19416
10 – 15	18324	540	1271	3284	13229	19681	2730	33438
15 – 20	13850	368	1080	2538	9864	25875	2654	45559
20 – 30	19501	435	1547	3874	13645	35331	2730	66105
30 – 50	20762	110	867	2807	16978	55331	2859	108135
50 – 100	16999	–	386	6598	10015	119486	4494	293086
100 – 200	4217	–	658	500	3059	159820	2677	351417
200 ha i więcej	4003	–	–	–	4003	117735	3186	1334333

TABL. 5. TOWAROWA PRODUKCJA ROLNICZA W GOSPODARSTWACH ROLNYCH WEDŁUG GRUP OBSZAROWYCH (cd.)

WYSZCZEGÓLNIENIE	Towarowa produkcja rolnicza							
	ogółem	w tym – według wskaźnika jakości użytków rolnych w gospodarstwie				na 1 pełno-zatrudnionego	na 1 ha użytków rolnych	na 1 gospodarstwo
		poniżej 0,4	0,4 – 0,7	0,7 – 1,0	1,0 i więcej			
	w tysiącach złotych					w złotych		
Gospodarstwa indywidualne powyżej 1 ha UR (cd.)								
Nakielski	136026	7179	33132	28216	67499	31183	2579	50984
1 – 2 ha	1060	99	155	267	539	6886	2574	3630
2 – 3	669	60	153	113	343	6920	1910	4490
3 – 4	795	64	182	140	409	8775	2400	8281
4 – 5	692	20	239	211	222	11325	2212	9746
5 – 7	1606	172	520	287	627	9326	1734	10361
7 – 10	5389	255	1255	1109	2770	12400	2172	18519
10 – 15	15464	585	4473	2423	7983	17844	2391	29625
15 – 20	15426	676	4178	3468	7104	21952	2315	40068
20 – 30	23322	796	6986	5390	10150	31351	2566	62863
30 – 50	21149	460	7392	4291	9006	44872	2689	103672
50 – 100	15044	718	3841	2922	7563	65381	2584	169034
100 – 200	11356	470	1665	2948	6273	71929	2934	405571
200 ha i więcej	24054	2804	2093	4647	14510	133633	2950	1603600
Sępoleński	80937	7393	21703	41550	10291	26208	2136	40590
1 – 2 ha	719	53	115	363	188	5216	1935	2820
2 – 3	452	69	125	224	34	5477	1649	3965
3 – 4	513	48	103	229	133	8044	2043	7125
4 – 5	355	17	58	218	62	7561	1740	7717
5 – 7	1001	103	301	426	171	10811	2259	13347
7 – 10	2710	341	668	1169	532	11621	1854	15756
10 – 15	9711	1337	2381	4368	1625	15483	2128	26679
15 – 20	11570	1431	3317	5510	1312	22640	2247	38956
20 – 30	18082	1739	5380	8635	2328	29209	2392	58329
30 – 50	13374	1210	3935	6921	1308	36261	2072	76423
50 – 100	12754	267	3158	8000	1329	64169	2215	144932
100 – 200	4670	78	662	3387	543	81663	1682	233500
200 ha i więcej	5026	700	1500	2100	726	102571	1922	837667
Świecki	178235	9272	46766	55025	67172	28403	2918	40992
1 – 2 ha	3982	188	238	607	2949	8886	4062	5763
2 – 3	1968	154	353	481	980	6418	2197	5290
3 – 4	2847	171	1404	542	730	11200	3214	11121
4 – 5	1741	248	277	500	716	7696	1819	8174
5 – 7	3538	411	836	731	1560	7952	1732	10225
7 – 10	9765	1046	1890	2609	4220	12396	2188	18565
10 – 15	19105	2003	4464	5398	7240	15942	2132	26315
15 – 20	16015	1726	3095	4429	6765	22274	2268	38966
20 – 30	29160	2156	8177	8372	10455	35920	2815	68451
30 – 50	25456	623	4739	8376	11718	51565	2691	101824
50 – 100	17832	222	1714	9021	6875	75820	2831	183835
100 – 200	6746	–	1727	1224	3795	73485	2684	337300
200 ha i więcej	40080	324	17852	12735	9169	155349	6455	2862857

TABL. 5. TOWAROWA PRODUKCJA ROLNICZA W GOSPODARSTWACH ROLNYCH WEDŁUG GRUP OBSZAROWYCH (cd.)

WYSZCZEGÓLNIENIE	Towarowa produkcja rolnicza							
	ogółem	w tym – według wskaźnika jakości użytków rolnych w gospodarstwie				na 1 pełno- zatrud- nionego	na 1 ha użytków rolnych	na 1 gospo- darstwo
		poniżej 0,4	0,4 – 0,7	0,7 – 1,0	1,0 i więcej			
	w tysiącach złotych					w złotych		
Gospodarstwa indywidualne powyżej 1 ha UR (cd.)								
Tucholski	73530	10517	17566	27392	18055	20983	2168	28522
1 – 2 ha	912	123	186	280	323	4557	1607	2280
2 – 3	1070	133	165	195	577	6889	1916	4632
3 – 4	654	127	174	162	191	5350	1305	4510
4 – 5	696	358	55	140	143	5919	1392	6159
5 – 7	2000	588	426	526	460	7821	1542	9217
7 – 10	4575	1038	1187	1222	1128	9888	1739	14758
10 – 15	11325	2042	3154	3457	2672	16781	2227	27757
15 – 20	9868	1693	2615	3689	1871	19577	2055	35625
20 – 30	15749	2217	4266	5427	3839	30828	2446	59207
30 – 50	15472	1549	3657	7859	2407	46153	2787	103147
50 – 100	8632	649	1668	4200	2115	68760	2669	172640
100 – 200	1365	–	–	235	1130	85531	2092	273000
200 ha i więcej	1212	–	13	–	1199	5050	58	20200
Żniński	169130	5380	30976	38258	94516	34822	2978	57100
1 – 2 ha	1132	54	113	264	701	5751	2111	2979
2 – 3	992	125	189	260	418	8611	2325	5542
3 – 4	1145	203	97	146	699	9711	2613	9016
4 – 5	1053	128	114	171	640	7765	2366	10530
5 – 7	2380	208	394	487	1291	12294	2221	13149
7 – 10	5856	368	848	1273	3367	14300	2494	21372
10 – 15	16895	1021	1897	4314	9663	19361	2637	32806
15 – 20	16702	870	2327	3935	9570	23768	2535	43495
20 – 30	25450	776	3260	6713	14701	34014	2902	70110
30 – 50	35905	851	3751	8770	22533	51913	3105	117337
50 – 100	23812	776	1260	7288	14488	73369	2966	192032
100 – 200	6329	–	951	1329	4049	111970	2414	316450
200 ha i więcej	31479	–	15775	3308	12396	107437	4170	3497667
m. BYDGOSZCZ	12583	1522	1219	2628	7214	25663	3348	26491
1 – 2 ha	4966	91	100	451	4324	38284	24649	35986
2 – 3	585	137	109	154	185	10461	2618	6290
3 – 4	1376	1045	85	49	197	45591	9297	32000
4 – 5	233	40	11	100	82	9603	1540	6853
5 – 7	722	31	87	302	302	18391	3024	18050
7 – 10	684	53	142	51	438	15904	1563	13154
10 – 15	869	40	57	342	430	18456	1941	22868
15 – 20	798	54	128	280	336	20781	2966	49875
20 – 30	445	15	100	108	222	7781	2659	63571
30 – 50	428	–	–	398	30	59861	3078	107000
50 – 100	809	16	–	175	618	99726	1527	115571
100 – 200	50	–	–	–	50	47152	357	50000
200 ha i więcej	618	–	400	218	–	77250	929	309000

TABL. 5. TOWAROWA PRODUKCJA ROLNICZA W GOSPODARSTWACH ROLNYCH WEDŁUG GRUP OBSZAROWYCH (cd.)

WYSZCZEGÓLNIENIE	Towarowa produkcja rolnicza							
	ogółem	w tym – według wskaźnika jakości użytków rolnych w gospodarstwie				na 1 pełno-zatrud-nionego	na 1 ha użytków rolnych	na 1 gospo-darstwo
		poniżej 0,4	0,4 – 0,7	0,7 – 1,0	1,0 i więcej			
	w tysiącach złotych					w złotych		
Gospodarstwa indywidualne powyżej 1 ha UR (cd.)								
Podregion toruński-włocławski	1434347	98984	172683	374021	788659	22135	2677	32273
1 – 2 ha	17885	1234	3627	4312	8712	6601	2497	3537
2 – 3	14929	1453	2176	3625	7675	6876	2055	5011
3 – 4	20201	4510	3197	3272	9222	9807	2546	8779
4 – 5	22799	3243	3808	4883	10865	8687	2197	9870
5 – 7	71287	7228	7101	19702	37256	10411	2317	13837
7 – 10	154976	12568	17691	42390	82327	12823	2362	19917
10 – 15	243213	20271	32683	65374	124885	16891	2407	29388
15 – 20	205106	16403	29736	52853	106114	24385	2661	45691
20 – 30	247335	14139	30026	68464	134706	33712	2819	67670
30 – 50	212336	6824	26094	59495	119923	52838	3130	116732
50 – 100	109531	4833	9698	29865	65135	88562	3312	215189
100 – 200	23305	2098	1619	3890	15698	121056	3141	408860
200 ha i więcej	91444	4180	5227	15896	66141	129158	2817	1524067
POWIATY:								
Aleksandrowski	118427	10477	20106	36376	51468	24769	3397	37536
1 – 2 ha	1558	50	622	338	548	7010	2728	3876
2 – 3	1245	133	199	219	694	6807	2048	5000
3 – 4	3845	1989	994	214	648	23199	7165	24490
4 – 5	2652	96	1246	462	848	14327	3629	16171
5 – 7	7183	1192	737	2035	3219	12734	2940	17477
7 – 10	14636	1155	1818	6651	5012	16842	3351	28038
10 – 15	19081	2361	3835	5262	7623	19185	2920	35533
15 – 20	17753	2146	3788	5174	6645	27674	3352	57827
20 – 30	20485	657	2463	7549	9816	38084	3456	83612
30 – 50	17548	448	3035	6404	7661	52905	3507	132939
50 – 100	5305	250	300	1878	2877	87370	3436	221042
100 – 200	700	–	–	–	700	141984	2473	350000
200 ha i więcej	6436	–	1069	190	5177	306476	6374	2145333
Brodnicki	158189	7360	27643	56220	66966	24210	2822	34389
1 – 2 ha	1412	76	283	350	703	5345	1787	2512
2 – 3	1569	88	259	518	704	6787	1960	4784
3 – 4	1477	119	225	468	665	7203	1765	6078
4 – 5	1548	179	309	557	503	7488	1842	8234
5 – 7	5265	322	835	2192	1916	8869	1979	11858
7 – 10	15249	969	1737	5264	7279	13420	2426	20551
10 – 15	27483	1788	4237	9391	12067	18942	2580	31662
15 – 20	25174	1716	4811	8423	10224	26563	2851	49072
20 – 30	31823	1687	6090	12047	11999	38249	3160	75950
30 – 50	27384	416	5203	9234	12531	59451	3309	123351
50 – 100	14332	–	2780	5844	5708	96895	3625	238867
100 – 200	4093	–	874	672	2547	120260	3469	511625
200 ha i więcej	1380	–	–	1260	120	57500	1579	460000

TABL. 5. TOWAROWA PRODUKCJA ROLNICZA W GOSPODARSTWACH ROLNYCH WEDŁUG GRUP OBSZAROWYCH (cd.)

WYSZCZEGÓLNIENIE	Towarowa produkcja rolnicza							
	ogółem	w tym – według wskaźnika jakości użytków rolnych w gospodarstwie				na 1 pełno- zatrud- nionego	na 1 ha użytków rolnych	na 1 gospo- darstwo
		poniżej 0,4	0,4 – 0,7	0,7 – 1,0	1,0 i więcej			
	w tysiącach złotych					w złotych		
Gospodarstwa indywidualne powyżej 1 ha UR (cd.)								
Chelmiński	95163	760	5075	9835	79493	23911	2822	36828
1 – 2 ha	990	40	68	107	775	6047	2205	3133
2 – 3	970	30	117	95	728	8404	2629	6299
3 – 4	1061	51	60	147	803	8346	2366	8225
4 – 5	1235	15	131	133	956	9164	2369	10556
5 – 7	3820	102	300	544	2874	10813	2419	14415
7 – 10	9317	91	747	1409	7070	12581	2430	20477
10 – 15	14708	178	958	1641	11931	16437	2476	29955
15 – 20	13734	54	861	1451	11368	25495	2944	50493
20 – 30	16545	110	1023	1745	13667	33510	2798	67531
30 – 50	14024	89	810	1257	11868	69240	4048	149191
50 – 100	9152	–	–	834	8318	101016	3618	240842
100 – 200	542	–	–	–	542	271000	3637	542000
200 ha i więcej	9065	–	–	472	8593	73699	2348	1295000
Golubsko-dobrzyński	144865	3093	9186	44327	88259	28685	3543	43634
1 – 2 ha	1638	43	79	320	1196	8198	3263	4575
2 – 3	1338	149	251	314	624	8558	2731	6591
3 – 4	993	93	108	234	558	7511	1841	6365
4 – 5	2433	79	506	422	1426	10542	2972	13368
5 – 7	7446	286	467	3246	3447	14341	3302	19595
7 – 10	16084	559	821	4782	9922	16415	3163	26629
10 – 15	25198	678	1939	7042	15539	21924	3159	38588
15 – 20	23286	36	1811	6138	15301	35976	4037	69719
20 – 30	23369	270	1787	6106	15206	41323	3637	87853
30 – 50	20068	100	1417	7215	11336	63736	3927	145420
50 – 100	9924	–	–	3788	6136	129943	4823	320129
100 – 200	3382	–	–	1732	1650	181101	4815	563667
200 ha i więcej	9706	800	–	2988	5918	161767	3078	1078444
Grudziądzki	127323	1509	3628	12300	109886	26922	2969	42597
1 – 2 ha	2325	231	266	379	1449	6081	3515	5032
2 – 3	1446	204	119	249	874	6559	2453	6025
3 – 4	1382	183	161	227	811	7404	2345	8129
4 – 5	1564	51	205	166	1142	8993	2581	11672
5 – 7	3817	247	216	684	2670	10540	2622	15453
7 – 10	8596	298	559	1017	6722	13321	2542	21436
10 – 15	15350	170	640	1963	12577	16280	2432	29922
15 – 20	13005	35	316	1537	11117	23140	2590	44386
20 – 30	19768	90	613	1676	17389	35690	3043	72945
30 – 50	18690	–	233	2920	15537	50897	2932	113963
50 – 100	15990	–	300	1116	14574	87990	3282	222083
100 – 200	4535	–	–	366	4169	141392	2730	323929
200 ha i więcej	20855	–	–	–	20855	176737	4294	2606875

TABL. 5. TOWAROWA PRODUKCJA ROLNICZA W GOSPODARSTWACH ROLNYCH WEDŁUG GRUP OBSZAROWYCH (cd.)

WYSZCZEGÓLNIENIE	Towarowa produkcja rolnicza							
	ogółem	w tym – według wskaźnika jakości użytków rolnych w gospodarstwie				na 1 pełno-zatrudnionego	na 1 ha użytków rolnych	na 1 gospodarstwo
		poniżej 0,4	0,4 – 0,7	0,7 – 1,0	1,0 i więcej			
	w tysiącach złotych					w złotych		
Gospodarstwa indywidualne powyżej 1 ha UR (cd.)								
Lipnowski	114645	22007	24998	35576	32064	15678	1992	21946
1 – 2 ha	1373	228	219	325	601	6111	2039	2953
2 – 3	1167	212	272	284	399	5546	1550	3801
3 – 4	1946	223	519	305	899	7904	2078	7207
4 – 5	2213	377	580	538	718	6131	1512	6851
5 – 7	8726	972	1081	2191	4482	9317	2022	12086
7 – 10	13756	2279	3081	4065	4331	9209	1660	14037
10 – 15	24659	4367	5324	7888	7080	14339	1937	23711
15 – 20	16560	3269	4512	4625	4154	19807	2034	34937
20 – 30	19060	3876	4584	6288	4312	24503	1969	46830
30 – 50	15791	2266	3876	5752	3897	39766	2262	83995
50 – 100	8414	3138	950	3135	1191	81064	2806	182913
100 – 200	180	–	–	180	–	130685	1221	180000
200 ha i więcej	800	800	–	–	–	200000	1778	800000
Radziejowski	124498	4208	17865	38607	63818	20742	2729	31776
1 – 2 ha	952	66	117	194	575	5906	1820	2601
2 – 3	1368	105	212	385	666	7520	2396	5846
3 – 4	1036	65	157	232	582	7464	1856	6395
4 – 5	1714	146	123	496	949	8059	2208	9965
5 – 7	6990	173	824	2126	3867	10255	2365	14178
7 – 10	16354	661	2206	4739	8748	13251	2563	21718
10 – 15	23258	1196	3914	8192	9956	17037	2528	30643
15 – 20	19477	757	2934	5679	10107	23494	2727	46707
20 – 30	23476	742	3479	8338	10917	33023	2754	65575
30 – 50	21250	170	3062	5853	12165	56917	3581	134494
50 – 100	8023	127	737	2373	4786	75799	2937	182341
100 – 200	100	–	100	–	–	29001	943	100000
200 ha i więcej	500	–	–	–	500	125000	2357	500000
Rypiński	87511	25282	7654	21816	32759	17931	2470	25891
1 – 2 ha	709	74	57	152	426	4823	1690	2514
2 – 3	702	121	56	226	299	5669	1549	3836
3 – 4	3278	1137	208	277	1656	20128	5178	18011
4 – 5	1592	374	87	435	696	7499	1876	8513
5 – 7	6344	2216	454	1416	2258	10455	2298	13791
7 – 10	11510	3114	1064	3124	4208	10559	1956	16514
10 – 15	18467	4962	1851	4463	7191	15760	2223	27038
15 – 20	14693	4765	1335	4173	4420	22665	2399	41042
20 – 30	14400	3670	1570	3142	6018	31205	2560	60251
30 – 50	9882	1771	772	2388	4951	47742	2934	106258
50 – 100	3846	990	200	2020	636	103933	4582	256400
100 – 200	2088	2088	–	–	–	174000	12763	2088000
200 ha i więcej	–	–	–	–	–	–	–	–

TABL. 5. TOWAROWA PRODUKCJA ROLNICZA W GOSPODARSTWACH ROLNYCH WEDŁUG GRUP OBSZAROWYCH (cd.)

WYSZCZEGÓLNIENIE	Towarowa produkcja rolnicza							
	ogółem	w tym – według wskaźnika jakości użytków rolnych w gospodarstwie				na 1 pełno-zatrudnionego	na 1 ha użytków rolnych	na 1 gospodarstwo
		poniżej 0,4	0,4 – 0,7	0,7 – 1,0	1,0 i więcej			
	w tysiącach złotych					w złotych		
Gospodarstwa indywidualne powyżej 1 ha UR (cd.)								
Toruński	153304	5910	11606	27209	108579	24464	2846	35877
1 – 2 ha	1281	70	157	241	813	5111	1784	2487
2 – 3	1571	93	141	450	887	7835	2092	5117
3 – 4	1348	130	175	209	834	6498	1680	5761
4 – 5	3215	1347	110	434	1324	11974	3005	13396
5 – 7	7325	574	358	1033	5360	10771	2468	14709
7 – 10	19270	592	1060	2867	14751	16618	3086	26005
10 – 15	26678	1312	1990	5170	18206	18439	2750	33599
15 – 20	18555	446	2133	3260	12716	25023	2780	47214
20 – 30	25993	789	1948	4928	18328	41292	3364	81228
30 – 50	20525	557	690	5427	13851	57385	3201	119331
50 – 100	9209	–	1059	1443	6707	88263	3426	214163
100 – 200	2709	–	445	180	2084	77629	2603	387000
200 ha i więcej	15625	–	1340	1567	12718	84459	2210	1736111
Wąbrzeski	100516	1487	6787	26810	65432	27843	2745	43345
1 – 2 ha	633	58	30	136	409	4491	1707	2371
2 – 3	553	39	45	103	366	5381	1695	4189
3 – 4	569	23	49	157	340	6209	1644	5690
4 – 5	913	76	62	213	562	7488	1912	8613
5 – 7	2974	51	174	584	2165	12765	3019	18245
7 – 10	6482	221	491	1356	4414	12348	2159	18467
10 – 15	12743	252	774	3393	8324	16574	2364	29362
15 – 20	12504	279	982	3038	8205	23652	2579	44498
20 – 30	18315	238	1039	5021	12017	32611	2774	67583
30 – 50	17418	100	1288	4396	11634	52276	3080	113104
50 – 100	10906	150	853	2314	7589	85604	3364	222571
100 – 200	1064	–	–	–	1064	97585	2295	266000
200 ha i więcej	15442	–	1000	6099	8343	241281	3144	2206000
Włocławski	183551	13041	32601	59118	78791	17084	2097	24311
1 – 2 ha	1516	169	178	448	721	4373	1460	2049
2 – 3	1866	167	325	458	916	5635	1674	4101
3 – 4	2182	390	316	595	881	6928	1703	5866
4 – 5	2926	442	360	741	1383	6512	1613	7225
5 – 7	10017	977	1358	3287	4395	8150	1755	10522
7 – 10	21900	2445	3793	6689	8973	10401	1838	15423
10 – 15	33456	2906	6997	10493	13060	13918	1934	23527
15 – 20	29075	2651	6096	9158	11170	19961	2083	35851
20 – 30	32930	1939	5243	11227	14521	27659	2316	55625
30 – 50	26291	907	5641	8069	11674	40781	2469	91288
50 – 100	12033	48	2294	4893	4798	65182	2404	152316
100 – 200	3142	–	–	760	2382	114391	3103	392750
200 ha i więcej	6217	–	–	2300	3917	103617	2465	1036167

TABL. 5. TOWAROWA PRODUKCJA ROLNICZA W GOSPODARSTWACH ROLNYCH WEDŁUG GRUP OBSZAROWYCH (dok.)

WYSZCZEGÓLNIENIE	Towarowa produkcja rolnicza							
	ogółem	w tym – według wskaźnika jakości użytków rolnych w gospodarstwie				na 1 pełno- zatrud- nionego	na 1 ha użytków rolnych	na 1 gospo- darstwo
		poniżej 0,4	0,4 – 0,7	0,7 – 1,0	1,0 i więcej			
	w tysiącach złotych					w złotych		
Gospodarstwa indywidualne powyżej 1 ha UR (dok.)								
m. GRUDZIADZ	5743	661	2198	1319	1565	18443	3184	17143
1 – 2 ha	1961	112	1452	191	206	19382	10181	13908
2 – 3	477	42	70	212	153	8855	4149	9735
3 – 4	268	86	80	34	68	9227	3030	10308
4 – 5	229	38	19	133	39	13374	2687	12053
5 – 7	300	94	9	81	116	10155	2032	11538
7 – 10	735	114	202	237	182	20466	2437	20417
10 – 15	361	5	157	148	51	17070	1746	21235
15 – 20	389	170	35	118	66	38566	2298	38900
20 – 30	334	–	107	50	177	43568	2615	66800
30 – 50	262	–	67	115	80	250526	2485	87333
50 – 100	267	–	–	–	267	123588	1990	133500
100 – 200	160	–	–	–	160	61097	1234	160000
200 ha i więcej	–	–	–	–	–	–	–	–
m. TORUŃ	14658	2867	2456	2659	6676	50697	2911	39403
1 – 2 ha	1261	12	56	1014	179	17994	9946	14169
2 – 3	297	41	30	51	175	15441	1973	4641
3 – 4	518	19	73	100	326	24161	3065	10360
4 – 5	217	8	40	61	108	16305	1694	7483
5 – 7	349	19	14	105	211	17949	1617	9184
7 – 10	479	23	93	38	325	20870	1834	14969
10 – 15	677	56	12	157	452	25235	1971	24179
15 – 20	644	50	95	41	458	42321	2609	42933
20 – 30	419	59	–	40	320	49338	1822	41900
30 – 50	2827	–	–	205	2622	131281	7367	282700
50 – 100	1952	–	225	227	1500	169844	5500	488000
100 – 200	–	–	–	–	–	–	–	–
200 ha i więcej	5018	2580	1818	620	–	128667	2069	1672667
m. WŁOCŁAWEK	5954	322	880	1849	2903	19216	1535	14009
1 – 2 ha	276	5	43	117	111	7941	2204	3033
2 – 3	360	29	80	61	190	8746	2088	4865
3 – 4	298	2	72	73	151	9721	1763	5960
4 – 5	348	15	30	92	211	9361	1763	7909
5 – 7	731	3	274	178	276	18681	2338	13792
7 – 10	608	47	19	152	390	12613	1596	12936
10 – 15	1094	40	55	171	828	25949	2411	29568
15 – 20	257	29	27	38	163	30773	1424	23364
20 – 30	418	12	80	307	19	74250	2659	59714
30 – 50	376	–	–	260	116	61514	3272	125333
50 – 100	178	130	–	–	48	63530	1491	89000
100 – 200	610	10	200	–	400	75406	1602	203333
200 ha i więcej	400	–	–	400	–	66667	359	133333

TABL. 6. TOWAROWA PRODUKCJA ROLNICZA W GOSPODARSTWACH ROLNYCH WEDŁUG CELU PRODUKCJI ROLNICZEJ I WARTOŚCI SPRZEDAŻY

WYSZCZEGÓLNIENIE	Towarowa produkcja rolnicza							
	ogółem	w tym – według wskaźnika jakości użytków rolnych w gospodarstwie				na 1 pełno-zatrudnionego	na 1 ha użytków rolnych	na 1 gospodarstwo
		poniżej 0,4	0,4 – 0,7	0,7 – 1,0	1,0 i więcej			
	w tysiącach złotych					w złotych		
OGÓŁEM								
OGÓŁEM	3018076	196084	378203	719809	1723980	26486	2872	33722
Gospodarstwa produkujące:								
głównie na własne potrzeby	17501	2917	2669	3488	8427	1587	365	598
głównie na rynek	3000540	193167	375532	716292	1715549	29154	2992	49844
o wartości sprzedaży:								
3 – 5 tys. zł	20230	3750	3384	4493	8603	4128	843	3417
5 – 15	144140	21168	24064	35244	63664	6756	1211	8583
15 – 25	198100	23253	32628	50775	91444	11572	1742	18547
25 – 50	432057	34134	66001	111640	220282	18881	2338	33993
50 – 100	593017	30166	81769	159728	321354	33101	3054	66015
100 tys. i więcej	1613025	80696	167686	354441	1010202	85954	4394	315414
Gospodarstwa indywidualne do 1 ha UR włącznie								
RAZEM	44161	18657	2390	4928	18186	7593	5641	2274
Gospodarstwa produkujące:								
głównie na własne potrzeby	6063	703	525	863	3972	1457	892	350
głównie na rynek	38095	17954	1863	4065	14213	23003	37143	18037
o wartości sprzedaży:								
3 – 5 tys. zł	2875	455	233	380	1807	5929	6501	3324
5 – 15	6855	1232	591	912	4120	9569	15819	7443
15 – 25	2888	458	120	601	1709	15547	38025	18278
25 – 50	2810	316	185	248	2061	23333	72329	33059
50 – 100	3042	613	304	357	1768	49774	134661	59647
100 tys. i więcej	19625	14880	430	1567	2748	224371	1547713	613281
Gospodarstwa indywidualne powyżej 1 ha UR								
RAZEM	2569216	163683	361732	633773	1410028	24936	2742	36788
Gospodarstwa produkujące:								
głównie na własne potrzeby	11428	2212	2144	2625	4447	1668	281	956
głównie na rynek	2557756	161471	359588	631119	1405578	26593	2853	44195
o wartości sprzedaży:								
3 – 5 tys. zł	17345	3295	3148	4110	6792	3932	737	3433
5 – 15	137223	19936	23473	34332	59482	6657	1158	8650
15 – 25	195157	22779	32508	50151	89719	11529	1718	18551
25 – 50	428913	33818	65816	111193	218086	18855	2327	33998
50 – 100	589280	29332	81306	159371	319271	33055	3055	66041
100 tys. i więcej	1189867	52311	153337	271991	712228	87133	4513	242780

TABL. 7. TOWAROWA PRODUKCJA ROLNICZA W GOSPODARSTWACH ROLNYCH WEDŁUG LICZBY POSIADANYCH ZWIERZĄT GOSPODARSKICH

WYSZCZEGÓLNIENIE	Towarowa produkcja rolnicza							
	ogółem	w tym – według wskaźnika jakości użytków rolnych w gospodarstwie				na 1 pełno- zatrud- nionego	na 1 ha użytków rolnych	na 1 gospo- darstwo
		poniżej 0,4	0,4 – 0,7	0,7 – 1,0	1,0 i więcej			
	w tysiącach złotych					w złotych		
OGÓŁEM								
OGÓŁEM	2458834	129577	321534	613079	1394644	26095	2785	45559
Gospodarstwa posiadające zwierzęta gospodarskie:								
poniżej 1 sztuki dużej	31929	2588	3270	10130	15941	7805	1731	6637
1 – 2	44212	3813	5546	10637	24216	8855	1653	9884
2 – 5	150618	14738	21060	33866	80954	10070	1795	14268
5 – 10	298714	26522	40465	72310	159417	14235	2086	24061
10 – 20	578289	39967	79098	152837	306387	22704	2516	43166
20 – 30	371520	17839	51185	102247	200249	36292	3018	76444
30 – 50	300804	12662	43439	83874	160829	52364	3323	120611
50 – 100	193337	6076	22150	49933	115178	88455	3769	269647
100 szt dużych i więcej	489411	5372	55321	97245	331473	87992	4228	1981421
Gospodarstwa indywidualne do 1 ha UR włącznie								
RAZEM	6569	1974	545	788	3262	5601	6294	2772
Gospodarstwa posiadające zwierzęta gospodarskie:								
poniżej 1 sztuki dużej	1640	248	164	316	912	3241	2787	1310
1 – 2	1319	393	84	133	709	4657	5717	2411
2 – 5	2084	697	206	237	944	7088	10896	4434
5 – 10	810	325	41	96	348	12476	30011	9878
10 – 20	496	261	–	6	229	22384	107359	31000
20 – 30	220	50	50	–	120	95143	129412	73333
30 – 50	–	–	–	–	–	–	–	–
50 – 100	–	–	–	–	–	–	–	–
100 szt dużych i więcej	–	–	–	–	–	–	–	–
Gospodarstwa indywidualne powyżej 1 ha UR								
RAZEM	2121776	126709	312028	542204	1140835	23962	2681	41247
Gospodarstwa posiadające zwierzęta gospodarskie:								
poniżej 1 sztuki dużej	30138	2196	3106	9814	15022	8428	1695	8475
1 – 2	40570	3420	5462	9435	22253	8655	1607	10342
2 – 5	146808	14041	20854	33629	78284	10020	1764	14567
5 – 10	297059	25827	40344	72181	158707	14214	2079	24098
10 – 20	576258	39706	79098	152587	304867	22660	2520	43078
20 – 30	369824	17789	50443	102247	199345	36244	3027	76221
30 – 50	298151	12282	43439	83679	158751	52093	3336	119932
50 – 100	161562	6076	21149	43901	90436	86828	4027	233809
100 szt dużych i wiecej	201406	5372	48133	34731	113170	132941	4807	1333815

TABL. 8. TOWAROWA PRODUKCJA ROLNICZA W GOSPODARSTWACH INDYWIDUALNYCH POWYŻEJ 1 ha UR WEDŁUG WIEKU I PŁCI UŻYTKOWNIKA

WYSZCZEGÓLNIENIE	Towarowa produkcja rolnicza							
	ogółem	w tym – według wskaźnika jakości użytków rolnych w gospodarstwie				na 1 pełno- zatrud- nionego	na 1 ha użytków rolnych	na 1 gospo- darstwo
		poniżej 0,4	0,4 – 0,7	0,7 – 1,0	1,0 i więcej			
	w tysiącach złotych					w złotych		
OGÓŁEM	2505974	161595	342871	628895	1372613	24479	2705	35892
Z tego gospodarstwa według wieku i płci użytkownika gospo- darstwa:								
Mężczyźni	2299554	145709	316450	575880	1261515	26022	2779	40066
poniżej 25 lat	60655	5027	9479	19440	26709	24134	2400	30665
25 – 34	396795	28087	56557	105344	206807	26909	2651	37198
35 – 44	779498	45336	100538	199075	434549	28024	2827	42035
45 – 64	1024757	66010	147169	245447	566131	24816	2847	41904
65 lat i więcej	37849	1249	2707	6574	27319	18919	2251	21628
Kobiety	206420	15886	26421	53015	111098	14742	2085	16613
poniżej 25 lat	9805	654	934	4370	3847	18364	2344	21223
25 – 34	36088	3315	5894	9996	16883	15050	2099	16975
35 – 44	68199	4609	7230	17107	39253	16973	2235	19293
45 – 64	84671	6758	11600	19050	47263	13156	2008	15697
65 lat i więcej	7657	550	763	2492	3852	12416	1546	8433

TABL. 9. TOWAROWA PRODUKCJA ROLNICZA W GOSPODARSTWACH INDYWIDUALNYCH POWYŻEJ 1 ha UR WEDŁUG POZIOMU WYKSZTAŁCENIA UŻYTKOWNIKA

WYSZCZEGÓLNIENIE	Towarowa produkcja rolnicza							
	ogółem	w tym – według wskaźnika jakości użytków rolnych w gospodarstwie				na 1 pełno-zatrudnionego	na 1 ha użytków rolnych	na 1 gospodarstwo
		poniżej 0,4	0,4 – 0,7	0,7 – 1,0	1,0 i więcej			
	w tysiącach złotych					w złotych		
OGÓŁEM	2505974	161595	342871	628895	1372613	24479	2705	35892
Poziom wykształcenia użytkownika gospodarstwa:								
wyższe	179818	9224	23645	42403	104546	58436	3441	68659
policealne	27990	1404	4061	4816	17709	30612	2391	30758
średnie	741158	43220	90747	176196	430995	36370	3156	50153
zasadnicze zawodowe	1108529	64060	155220	287104	602145	23250	2672	35431
podstawowe i bez wykształcenia	445129	43431	68737	117495	215466	14735	2105	22094
nie ustalono	3350	256	461	881	1752	29404	2742	42949

DZIAŁ II. WAŻNIEJSZE WYDATKI PONIESIONE PRZEZ GOSPODARSTWA ROLNE NA CELE INWESTYCYJNE I PRODUKCYJNE

TABL. 10. WYDATKI PONIESIONE PRZEZ GOSPODARSTWA ROLNE NA CELE INWESTYCYJNE ORAZ NA BIEŻĄCĄ PRODUKCJĘ ROLNICZĄ WEDŁUG GRUP OBSZAROWYCH

WYSZCZEGÓLNIENIE	Ogółem				Nakłady inwestycyjne				Wybrane wydatki na bieżącą produkcję rolniczą			
	ogółem w tys. zł	na 1 ha użytków rolnych	na 1 gospodar- stwo	w % towarowej produkcji rolniczej	razem w tys. zł	na 1 ha użytków rolnych	na 1 gospodar- stwo	w % towarowej produkcji rolniczej	razem w tys. zł	na 1 ha użytków rolnych	na 1 gospodar- stwo	w % towarowej produkcji rolniczej
		w złotych				w złotych				w złotych		
OGÓŁEM												
OGÓŁEM	1948872	1873	27615	65,8	634265	912	18047	28,5	1314608	1265	18717	44,4
w tym:												
1 – 2 ha	55766	4406	6229	118,8	28089	6368	9009	130,4	27677	2224	3147	59,5
2 – 3	31210	2581	6256	119,2	14392	3302	8009	114,4	16819	1408	3415	64,4
3 – 4	25711	2095	7216	76,5	9347	2035	7017	45,9	16364	1344	4630	48,8
4 – 5	26882	1797	8048	85,8	10943	1921	8583	77,4	15939	1067	4782	50,9
5 – 7	66707	1598	9520	68,4	22193	1321	7906	44,5	44515	1071	6381	45,7
7 – 10	136907	1493	12614	63,4	38131	939	7959	32,4	98776	1079	9118	45,8
10 – 15	233913	1501	18404	61,9	66247	809	9981	28,6	167666	1077	13208	44,4
15 – 20	216614	1698	29213	63	67250	860	14826	29,2	149364	1172	20165	43,5
20 – 30	278554	1798	43334	63,5	96520	884	21435	28,3	182034	1175	28328	41,5
30 – 50	274709	2037	76372	68,7	103513	946	35633	30,0	171196	1270	47621	42,8
50 – 100	181883	2297	149698	70,6	69980	1035	67548	30,5	111903	1413	92101	43,4
100 – 200	58733	1952	266970	65	20618	830	112669	27,2	38115	1267	173251	42,2
200 – 300	29723	1720	424613	57,1	7866	587	145665	18,0	21857	1265	312243	42,0
300 – 500	78591	2104	836078	63,8	17664	686	267641	18,0	60927	1631	648161	49,4
500 – 1000	111507	1920	1359836	58,1	29383	580	413847	17,7	82123	1414	1001505	42,8
1000 ha i więcej	139876	2340	4113990	59,6	32114	552	973153	13,9	107762	1803	3169459	45,9
w tym Gospodarstwa indywidualne powyżej 1 ha UR												
RAZEM	1715068	1835	24384	67,0	588159	969	16805	31,2	1126909	1207	16099	44,1
1 – 2 ha	50794	4015	5675	130,1	28076	6368	9007	130,4	22719	1827	2584	58,8
2 – 3	31207	2583	6261	119,2	14391	3304	8013	114,4	16816	1410	3418	64,4
3 – 4	25707	2096	7219	76,5	9347	2035	7017	45,9	16360	1345	4632	48,8
4 – 5	26831	1797	8050	85,7	10933	1922	8589	77,4	15898	1067	4780	50,8
5 – 7	66216	1587	9458	70,4	22043	1313	7858	47,6	44174	1063	6338	47,0
7 – 10	136557	1490	12592	63,3	37911	935	7921	32,2	98647	1078	9114	45,8
10 – 15	233862	1501	18404	61,9	66210	809	9977	28,6	167652	1077	13210	44,4
15 – 20	212396	1667	28675	63,4	67107	859	14807	29,6	145289	1142	19636	43,4
20 – 30	278349	1798	43336	63,6	96509	884	21437	28,3	181840	1175	28320	41,5
30 – 50	274162	2039	76432	68,7	103271	944	35562	29,9	170891	1272	47668	42,8
50 – 100	175438	2252	146564	70,2	67967	1012	65988	30,4	107470	1379	89783	43,0
100 – 200	54393	2030	271963	66,1	20364	889	119088	28,3	34029	1270	170143	41,4
200 – 300	20160	1703	419993	58,9	6895	737	181459	23,9	13264	1120	276338	38,8
300 – 500	41838	2238	871615	63,3	9634	700	267601	16,2	32204	1723	670914	48,7
500 – 1000	41402	1911	1335532	72,5	14461	715	498651	27,9	26941	1244	869052	47,2
1000 ha i więcej	45758	2291	3519817	57,6	13041	709	1086728	17,3	32717	1638	2516684	41,2

TABL. 11. WYDATKI PONIESIONE PRZEZ GOSPODARSTWA ROLNE NA CELE INWESTYCYJNE ORAZ NA BIEŻĄCĄ PRODUKCJĘ ROLNICZĄ WEDŁUG CELU PRODUKCJI ROLNICZEJ I WARTOŚCI SPRZEDAŻY

WYSZCZEGÓLNIENIE	Ogółem				Nakłady inwestycyjne				Wybrane wydatki na bieżącą produkcję rolniczą			
	ogółem w tys. zł	na 1 ha użytków rolnych	na 1 gospodar- stwo	w % towarowej produkcji rolniczej	razem w tys. zł	na 1 ha użytków rolnych	na 1 gospodar- stwo	w % towarowej produkcji rolniczej	razem w tys. zł	na 1 ha użytków rolnych	na 1 gospodar- stwo	w % towarowej produkcji rolniczej
		w złotych				w złotych				w złotych		
OGÓŁEM												
OGÓŁEM	1948872	1873	27615	65,8	634265	912	18047	28,5	1314608	1265	18717	44,4
W tym gospodarstwa produkujące:												
głównie na własne potrzeby	51757	1375	4634	465,3	29157	2284	8124	852,8	22601	610	2056	204,5
głównie na rynek	1884959	1891	32668	63,8	596297	876	19322	26,8	1288663	1293	22362	43,7
o wartości sprzedaży:												
3 – 5 tys. zł	27070	1161	5424	157,9	11704	1440	6873	199,6	15366	660	3088	89,9
5 – 15	137427	1169	8749	101,1	43550	941	7233	82,0	93877	800	5990	69,2
15 – 25	141336	1253	13522	72,9	37579	690	7626	40,8	103757	920	9936	53,6
25 – 50	269770	1465	21434	63,0	78611	713	10649	30,9	191159	1038	15195	44,7
50 – 100	360574	1865	40500	61,3	121547	843	18705	27,9	239027	1237	26854	40,7
100 tys. zł i więcej	948782	2593	187469	59,7	303305	957	70064	21,9	645477	1765	127691	40,6
w tym Gospodarstwa indywidualne powyżej 1 ha UR												
RAZEM	1715068	1835	24384	67,0	588159	969	16805	31,2	1126909	1207	16099	44,1
W tym gospodarstwa produkujące:												
głównie na własne potrzeby	51518	1374	4620	463,5	29121	2288	8128	852,7	22397	606	2041	202,8
głównie na rynek	1651593	1852	28729	64,8	550307	930	17912	29,2	1101286	1236	19180	43,3
o wartości sprzedaży:												
3 – 5 tys. zł	27046	1161	5422	157,9	11702	1443	6875	199,7	15344	660	3086	89,8
5 – 15	137120	1168	8733	100,9	43269	936	7190	81,5	93851	801	5990	69,2
15 – 25	141291	1253	13522	72,9	37573	690	7626	40,8	103717	921	9935	53,6
25 – 50	269579	1467	21434	63,0	78611	713	10649	30,9	190968	1040	15191	44,7
50 – 100	359610	1873	40437	61,2	121428	848	18701	27,9	238183	1240	26789	40,6
100 tys. zł i więcej	716946	2732	146885	60,4	257724	1124	61363	24,7	459222	1750	94199	38,7

TABL. 12. NAKŁADY INWESTYCYJNE W GOSPODARSTWACH ROLNYCH NA 1 ha UŻYTKÓW ROLNYCH WEDŁUG GRUP OBSZAROWYCH

WYSZCZEGÓLNIENIE	Ogółem			Nakłady na środki trwałe (zakup)			Pozostałe wydatki inwestycyjne		
	ogółem	związane z działalnością rolniczą	związane z pozarolniczą działalnością gospodarczą	razem	związane z działalnością rolniczą	związane z pozarolniczą działalnością gospodarczą	razem	związane z działalnością rolniczą	związane z pozarolniczą działalnością gospodarczą
w złotych									
OGÓŁEM									
OGÓŁEM	912	877	454	738	722	484	564	565	55
w tym:									
1 – 2 ha	6368	5934	8533	8672	7885	9349	5215	5231	647
2 – 3	3302	2898	7069	4922	3753	7704	2453	2457	387
3 – 4	2035	1897	2804	2520	2216	3160	1576	1584	132
4 – 5	1921	1644	4075	2947	2275	4777	1287	1294	176
5 – 7	1321	1241	1709	1465	1295	2005	1055	1059	173
7 – 10	939	889	1361	1033	949	1537	702	704	98
10 – 15	809	783	777	829	809	872	563	564	73
15 – 20	860	810	996	860	806	1142	537	539	106
20 – 30	884	865	524	797	796	597	539	540	44
30 – 50	946	932	429	750	750	507	562	564	38
50 – 100	1035	1018	334	800	806	383	533	534	20
100 – 200	830	807	292	672	665	326	366	366	15
200 – 300	587	516	1124	585	525	1124	207	207	–
300 – 500	686	650	207	469	483	207	384	384	–
500 – 1000	580	542	194	479	503	202	204	203	21
1000 ha i więcej	552	556	46	386	408	46	219	219	–
w tym Gospodarstwa indywidualne powyżej 1 ha UR									
RAZEM	969	930	658	820	790	723	607	608	60
1 – 2 ha	6368	5934	8540	8675	7885	9362	5215	5231	647
2 – 3	3304	2900	7069	4922	3753	7704	2454	2458	387
3 – 4	2035	1897	2804	2520	2216	3160	1576	1584	132
4 – 5	1922	1646	4105	2953	2275	4821	1289	1296	176
5 – 7	1313	1233	1709	1465	1295	2005	1045	1049	173
7 – 10	935	889	1268	1020	949	1432	702	704	98
10 – 15	809	783	771	829	809	867	563	564	67
15 – 20	859	808	999	860	806	1146	535	537	106
20 – 30	884	865	524	797	796	597	539	540	44
30 – 50	944	930	429	747	748	507	561	563	38
50 – 100	1012	996	334	798	803	385	504	505	20
100 – 200	889	865	292	693	687	326	392	392	15
200 – 300	737	627	1499	717	631	1499	232	232	–
300 – 500	700	674	185	528	535	185	341	341	–
500 – 1000	715	627	329	623	636	324	171	169	36
1000 ha i więcej	709	707	8	525	524	8	242	242	–

TABL. 13. NAKŁADY INWESTYCYJNE W GOSPODARSTWACH ROLNYCH NA 1 ha UŻYTKÓW ROLNYCH WEDŁUG CELU PRODUKCJI ROLNICZEJ I WARTOŚCI SPRZEDAŻY

WYSZCZEGÓLNIENIE	Ogółem			Nakłady na środki trwałe (zakup)			Pozostałe wydatki inwestycyjne		
	ogółem	związane z działalnością rolniczą	związane z pozarolniczą działalnością gospodarczą	razem	związane z działalnością rolniczą	związane z pozarolniczą działalnością gospodarczą	razem	związane z działalnością rolniczą	związane z pozarolniczą działalnością gospodarczą
	w złotych								
OGÓŁEM									
OGÓŁEM	912	877	454	738	722	484	564	565	55
W tym gospodarstwa produkujące:									
głównie na własne potrzeby	2284	2087	2883	2388	1907	3796	1893	1914	122
głównie na rynek	876	846	408	714	705	434	531	532	50
o wartości sprzedaży:									
3 – 5 tys. zł	1440	1326	2067	1900	1619	2343	1082	1090	120
5 – 15	941	862	1438	1097	927	1908	698	701	82
15 – 25	690	652	889	731	671	1042	502	505	58
25 – 50	713	682	769	732	701	899	462	464	50
50 – 100	843	819	583	742	732	647	511	511	78
100 tys. zł i więcej	957	934	227	668	680	233	527	527	23
w tym Gospodarstwa indywidualne powyżej 1 ha UR									
RAZEM	969	930	658	820	790	723	607	608	60
W tym gospodarstwa produkujące:									
głównie na własne potrzeby	2288	2091	2884	2387	1907	3804	1897	1919	122
głównie na rynek	930	896	591	793	771	646	571	572	54
o wartości sprzedaży:									
3 – 5 tys. zł	1443	1326	2126	1914	1619	2421	1082	1090	120
5 – 15	936	857	1433	1086	915	1905	698	701	78
15 – 25	690	652	889	731	671	1042	502	505	58
25 – 50	713	682	769	732	701	899	462	464	50
50 – 100	848	821	613	747	734	684	512	513	78
100 tys. zł i więcej	1124	1094	372	803	801	387	628	628	30

TABL. 14. NAKŁADY INWESTYCYJNE W GOSPODARSTWACH INDYWIDUALNYCH (POWYŻEJ 1 ha UR) NA 1 ha UŻYTKÓW ROLNYCH WEDŁUG POZIOMU WYKSZTAŁCENIA UŻYTKOWNIKA

POZIOM WYKSZTAŁCENIA	Ogółem			Nakłady na środki (zakup)			Pozostałe wydatki inwestycyjne		
	ogółem	związane z działalnością rolniczą	związane z pozarolniczą działalnością gospodarczą	ogółem	związane z działalnością rolniczą	związane z pozarolniczą działalnością gospodarczą	ogółem	związane z działalnością rolniczą	związane z pozarolniczą działalnością gospodarczą
	w złotych								
OGÓŁEM	967	926	709	818	785	786	612	614	60
Wyższe	1164	1082	622	806	745	684	780	784	106
Policealne	1286	1239	322	901	863	328	972	971	55
Średnie	1100	1058	665	857	831	734	701	703	61
Zasadnicze zawodowe	946	903	836	827	786	930	578	579	47
Podstawowe i bez wykształcenia	725	708	595	705	695	681	494	496	67
Nie ustalone	828	820	694	629	619	694	658	658	x

TABL. 15. GOSPODARSTWA, KTÓRE PONIOSŁY WYDATKI NA ZAKUP ŚRODKÓW TRWAŁYCH ORAZ UDZIAŁÓW I AKCJI PRYWATYZOWANYCH PRZEDSIĘBIORSTW WEDŁUG GRUP OBSZAROWYCH

WYSZCZEGÓLNIENIE	Nakłady na środki trwałe (zakup)								Zakup udziałów i akcji prywatyzowanych przedsiębiorstw		
	ogółem	ziemia	ciągniki, inne środki transportowe oraz maszyny i urządzenia			pozostałe nakłady przeznaczone do prowadzenia pozarolniczej działalności gospodarczej	z liczby ogółem – przeznaczone do prowadzenia działalności gospodarczej		ogółem	w tym działających w otoczeniu rolnictwa	
			razem		w tym przeznaczone wyłącznie lub głównie do prowadzenia pozarolniczej działalności gospodarczej						
			razem	ciągniki			inne środki transportowe oraz maszyny i urządzenia				
OGÓŁEM											
OGÓŁEM	15298	3610	12554	2667	10966	1164	929	14694	2006	129	69
1 – 2 ha	594	160	345	67	293	74	137	486	201	5	1
2 – 3	409	102	263	54	221	34	82	344	109	5	2
3 – 4	362	59	273	54	234	31	51	326	82	1	1
4 – 5	355	55	270	66	225	45	49	317	90	2	1
5 – 7	824	87	703	134	613	85	78	770	158	6	4
7 – 10	1627	152	1437	234	1269	125	93	1555	209	6	1
10 – 15	2891	408	2517	413	2247	215	122	2810	328	15	7
15 – 20	2330	462	1970	371	1746	172	103	2270	263	15	7
20 – 30	2691	783	2198	537	1877	177	88	2644	255	20	8
30 – 50	2038	813	1619	398	1412	114	64	2010	171	35	22
50 – 100	833	386	671	224	579	52	22	826	71	14	13
100 – 200	150	84	120	51	98	14	10	149	21	3	–
200 – 300	39	16	31	14	23	3	3	38	4	–	–
300 – 500	58	21	49	17	45	11	10	55	18	–	–
500 ha i więcej	87	22	88	33	84	12	17	94	26	2	2
w tym Gospodarstwa indywidualne powyżej 1 ha UR											
RAZEM	15187	3588	12458	2644	10871	1146	910	14591	1974	127	67
w tym:											
1 – 2 ha	593	160	345	67	293	74	136	486	200	5	1
2 – 3	409	102	263	54	221	34	82	344	109	5	2
3 – 4	362	59	273	54	234	31	51	326	82	1	1
4 – 5	354	55	269	66	224	44	49	316	89	2	1
5 – 7	824	87	703	134	613	85	78	770	158	6	4
7 – 10	1626	152	1437	234	1269	125	92	1555	208	6	1
10 – 15	2890	408	2517	413	2247	215	121	2810	327	15	7
15 – 20	2328	462	1969	371	1745	172	102	2269	262	15	7
20 – 30	2691	783	2198	537	1877	177	88	2644	255	20	8
30 – 50	2037	812	1618	398	1411	114	64	2009	171	35	22
50 – 100	828	383	669	223	577	52	21	822	70	14	13
100 – 200	146	84	116	51	94	14	10	145	21	3	–
200 – 300	28	10	23	13	15	2	3	27	3	–	–
300 – 500	31	15	25	14	21	4	6	30	9	–	–
500 ha i więcej	40	16	33	15	30	3	7	38	10	–	–

TABL. 16. WYDATKI PONIESIONE PRZEZ GOSPODARSTWA ROLNE NA ZAKUP ŚRODKÓW TRWAŁYCH ORAZ UDZIAŁÓW I AKCJI PRYWATYZOWANYCH PRZEDSIĘBIORSTW WEDŁUG GRUP OBSZAROWYCH

WYSZCZEGÓLNIENIE	Nakłady na środki trwałe (zakup)									Zakup udziałów i akcji prywatyzowanych przedsiębiorstw	
	ogółem w tys. zł	ziemia	ciągniki, inne środki transportowe oraz maszyny i urządzenia				pozostałe nakłady przeznaczone do prowadzenia pozarolniczej działalności gospodarczej	z liczby ogółem – przeznaczone do prowadzenia działalności gospodarczej		ogółem	w tym działających w otoczeniu rolnictwa
			razem			w tym przeznaczone wyłącznie lub głównie do prowadzenia pozarolniczej działalności gospodarczej		rolniczej	pozarolniczej		
			razem	ciągniki	inne środki transportowe oraz maszyny i urządzenia						
w odsetkach									w tys. zł		

OGÓŁEM

OGÓŁEM	333735	32,2	61,9	17,1	44,8	5,1	5,8	89,1	10,9	3630	2312
1 – 2 ha	7379	24,4	53,8	4,5	49,4	14,1	21,8	64,1	35,9	1008	3
2 – 3	4924	21,9	50,0	7,7	42,3	13,6	28,2	58,3	41,7	9	1
3 – 4	3143	19,7	60,7	12,3	48,5	8,7	19,6	71,7	28,3	0	0
4 – 5	4668	16,1	54,3	14,1	40,3	11,1	29,6	59,3	40,7	1	1
5 – 7	7201	16,0	71,0	18,0	53,1	13,1	13,0	73,9	26,1	3	2
7 – 10	14366	17,3	73,2	14,5	58,7	9,5	9,5	80,9	19,1	8	1
10 – 15	29808	22,9	71,9	16,1	55,8	6,7	5,2	88,1	11,9	63	6
15 – 20	34713	26,8	65,5	16,3	49,2	7,2	7,8	85,1	14,9	74	7
20 – 30	52408	35,4	61,8	19,4	42,4	4,3	2,8	92,9	7,1	33	22
30 – 50	57692	41,2	56,7	18,1	38,6	3,5	2,1	94,4	5,6	123	35
50 – 100	43550	43,0	55,4	20,8	34,6	2,5	1,6	96,0	4,0	76	74
100 – 200	13547	47,7	48,9	21,7	27,2	3,2	3,4	93,4	6,6	71	–
200 – 300	5711	33,5	50,6	27,0	23,6	3,3	15,9	80,8	19,2	–	–
300 – 500	10511	33,0	61,3	11,1	50,2	7,9	5,7	86,4	13,6	–	–
500 – 1000	22156	27,3	64,5	13,8	50,7	2,8	8,2	88,9	11,1	2161	2161
1000 ha i więcej	21959	21,0	75,2	13,9	61,3	0,9	3,8	95,3	4,7	–	–

w tym Gospodarstwa indywidualne powyżej 1 ha UR

RAZEM	305397	33,7	60,4	17,5	42,9	5,2	5,9	88,9	11,1	1469	151
1 – 2 ha	7366	24,4	53,9	4,5	49,4	14,2	21,7	64,2	35,8	1008	3
2 – 3	4924	21,9	50,0	7,7	42,3	13,6	28,2	58,3	41,7	9	1
3 – 4	3143	19,7	60,7	12,3	48,5	8,7	19,6	71,7	28,3	0	0
4 – 5	4663	16,1	54,3	14,1	40,2	11,0	29,6	59,4	40,6	1	1
5 – 7	7201	16,0	71,0	18,0	53,1	13,1	13,0	73,9	26,1	3	2
7 – 10	14166	17,5	74,2	14,7	59,5	9,7	8,3	82,1	17,9	8	1
10 – 15	29776	22,9	72,0	16,1	55,9	6,7	5,1	88,2	11,8	63	6
15 – 20	34681	26,8	65,4	16,3	49,1	7,2	7,8	85,1	14,9	74	7
20 – 30	52408	35,4	61,8	19,4	42,4	4,3	2,8	92,9	7,1	33	22
30 – 50	57493	41,0	56,9	18,2	38,7	3,5	2,1	94,3	5,7	123	35
50 – 100	43138	42,8	55,7	21,0	34,7	2,5	1,5	96,0	4,0	76	74
100 – 200	13475	47,9	48,7	21,8	26,8	3,2	3,4	93,4	6,6	71	–
200 – 300	4950	30,5	51,1	30,6	20,5	2,3	18,4	79,3	20,7	–	–
300 – 500	6147	35,4	60,2	17,0	43,2	6,1	4,4	89,5	10,5	–	–
500 – 1000	12203	28,8	57,2	17,1	40,1	2,9	14,0	83,1	16,9	–	–
1000 ha i więcej	9663	47,7	51,9	8,0	43,9	–	0,4	99,6	0,4	–	–

TABL. 17. GOSPODARSTWA ROLNE, KTÓRE PONIOSŁY WYDATKI INWESTYCYJNE (POZOSTAŁE^a) WEDŁUG GRUP OBSZAROWYCH

WYSZCZEGÓLNIENIE	Ogółem							W tym na działalność rolniczą	
	ogółem	budowa, remont lub modernizacja budynków		melioracje, gaz, wodociągi, kanalizacja, reelektryfikacja, telefon, utwardzanie dróg i podw.	zwiększanie stada podstawowego i zmiana kierunku produkcji zwierzęcej	nowe nasadzenia i zmiana kierunku produkcji roślinnej	zalesienia	razem	w tym na budowę budynków mieszkalnych ^b w % wydatków na działalność rolniczą
		mieszkalnych	gospodarczych						
OGÓŁEM									
OGÓŁEM	28391	17325	11405	5308	5636	3452	314	28264	61,3
w tym:									
1 – 2 ha	2813	2092	460	462	179	314	20	2803	74,6
2 – 3	1592	1135	322	251	121	173	12	1587	71,5
3 – 4	1141	801	278	204	89	106	13	1134	70,6
4 – 5	1090	734	272	208	106	110	17	1082	67,8
5 – 7	2375	1521	722	462	286	220	31	2362	64,4
7 – 10	4003	2467	1536	732	647	438	29	3987	61,9
10 – 15	5257	3040	2290	999	1146	654	48	5235	58,1
15 – 20	3518	1953	1714	659	935	454	49	3495	55,9
20 – 30	3373	1878	1788	659	1019	458	43	3363	55,8
30 – 50	2164	1160	1299	410	741	355	36	2153	53,9
50 – 100	758	428	511	173	257	124	12	756	56,6
100 – 200	143	76	90	42	46	26	2	143	53,1
200 – 300	42	18	30	9	14	4	–	42	42,9
300 – 500	48	8	35	12	21	7	–	48	16,7
500 – 1000	48	9	36	21	18	5	2	48	18,8
1000 ha i więcej	25	5	21	5	11	4	–	25	20,0
w tym Gospodarstwa indywidualne powyżej 1 ha UR									
RAZEM	28285	17313	11334	5282	5590	3439	312	28159	61,5
1 – 2 ha	2813	2092	460	462	179	314	20	2803	74,6
2 – 3	1591	1135	322	251	121	172	12	1586	71,6
3 – 4	1141	801	278	204	89	106	13	1134	70,6
4 – 5	1088	734	270	208	106	110	17	1080	68,0
5 – 7	2373	1521	721	460	286	220	31	2360	64,4
7 – 10	3999	2464	1535	731	647	437	29	3983	61,9
10 – 15	5256	3040	2290	999	1146	654	47	5235	58,1
15 – 20	3515	1953	1713	658	934	454	49	3492	55,9
20 – 30	3372	1878	1788	658	1019	458	43	3362	55,9
30 – 50	2163	1159	1298	409	740	355	36	2152	53,9
50 – 100	754	427	508	171	256	123	12	752	56,8
100 – 200	132	76	84	41	40	25	2	132	57,6
200 – 300	34	17	24	9	10	4	–	34	50,0
300 – 500	27	7	23	8	10	4	–	27	25,9
500 – 1000	18	6	12	13	4	–	1	18	33,3
1000 ha i więcej	9	3	8	–	3	3	–	9	33,3

a Poza wydatkami na zakup środków trwałych. b Łącznie z wydatkami na remont i modernizację.

TABL. 18. WYDATKI INWESTYCYJNE (POZOSTAŁE^a) PONIESIONE PRZEZ GOSPODARSTWA ROLNE WEDŁUG GRUP OBSZAROWYCH

WYSZCZEGÓLNIENIE	Ogółem							W tym na działalność rolniczą	
	ogółem w tys. zł	budowa, remont lub modernizacja budynków		melioracje, gaz, wodociągi, kanali- zacja, reelektrofi- kacja, telefon, utwardzanie dróg i podw.	zwiększanie stada podstawowego i zmiana kierunku produkcji zwierzęcej	nowe nasadzenia i zmiana kierunku produkcji roślinnej	zalesienia	razem	w tym na budowę bu- dynków mieszkal- nych ^b w % wydatków na działalność rolniczą
		mieszkalnych	gospodarczych						
w odsetkach									
OGÓŁEM									
OGÓŁEM	300530	39,3	37,6	4,4	14,1	4,4	0,1	99,9	39,4
w tym:									
1 – 2 ha	20710	67,7	11,7	4,1	13,5	2,9	0,1	99,9	67,8
2 – 3	9468	73,9	14,8	4,3	4,4	2,5	0,1	99,9	74,0
3 – 4	6204	71,0	16,8	6,3	2,7	3,0	0,1	99,9	71,1
4 – 5	6275	66,8	19,1	4,8	4,5	4,6	0,2	99,8	66,9
5 – 7	14992	57,7	21,7	5,5	12,0	2,8	0,2	99,8	57,8
7 – 10	23765	56,3	26,5	4,3	7,8	5,0	0,1	99,9	56,4
10 – 15	36438	48,9	29,8	4,4	12,2	4,5	0,1	99,9	49,0
15 – 20	32537	40,1	35,8	3,8	15,7	4,4	0,3	99,7	40,2
20 – 30	44112	31,6	44,9	3,6	14,6	5,1	0,1	99,9	31,6
30 – 50	45822	26,6	49,2	3,0	16,4	4,7	0,1	99,9	26,6
50 – 100	26430	24,0	47,9	3,4	19,6	5,0	0,1	99,9	24,0
100 – 200	7072	27,5	49,1	6,1	10,1	7,1	0,1	99,9	27,6
200 – 300	2155	25,6	45,1	9,4	12,5	7,4	–	100,0	25,6
300 – 500	7153	2,2	58,5	6,7	28,9	3,8	–	100,0	2,2
500 – 1000	7227	5,1	48,7	11,4	30,6	3,9	0,4	99,6	5,1
1000 ha i więcej	10155	2,3	76,4	6,9	11,3	3,1	–	100,0	2,3
w tym Gospodarstwa indywidualne powyżej 1 ha UR									
RAZEM	282762	41,7	35,9	4,2	13,6	4,5	0,1	99,9	41,8
1 – 2 ha	20710	67,7	11,7	4,1	13,5	2,9	0,1	99,9	67,8
2 – 3	9467	73,9	14,8	4,3	4,4	2,5	0,1	99,9	74,0
3 – 4	6204	71,0	16,8	6,3	2,7	3,0	0,1	99,9	71,1
4 – 5	6271	66,9	19,1	4,8	4,5	4,6	0,2	99,8	67,0
5 – 7	14842	58,3	21,8	4,7	12,2	2,8	0,2	99,8	58,4
7 – 10	23745	56,3	26,5	4,3	7,8	5,0	0,1	99,9	56,4
10 – 15	36434	48,9	29,8	4,4	12,2	4,5	0,1	99,9	49,0
15 – 20	32426	40,2	35,7	3,8	15,6	4,4	0,3	99,7	40,3
20 – 30	44101	31,6	45,0	3,6	14,6	5,1	0,1	99,9	31,6
30 – 50	45778	26,6	49,2	3,0	16,4	4,7	0,1	99,9	26,6
50 – 100	24829	25,4	47,3	3,6	18,6	5,0	0,1	99,9	25,4
100 – 200	6889	28,3	49,1	6,3	9,1	7,2	0,1	99,9	28,3
200 – 300	1945	27,0	43,7	10,5	10,6	8,2	–	100,0	27,0
300 – 500	3486	4,5	66,0	12,7	12,9	3,9	–	100,0	4,5
500 – 1000	2258	8,2	40,9	19,4	30,2	–	1,3	98,7	8,3
1000 ha i więcej	3378	5,1	58,3	–	27,7	8,9	–	100,0	5,1

a Poza wydatkami na zakup środków trwałych. b Łącznie z wydatkami na remont i modernizację.

TABL. 19. **GOSPODARSTWA ROLNE WEDŁUG UDZIAŁU PONIESIONYCH WYDATKÓW INWESTYCYJNYCH
W TOWAROWEJ PRODUKCJI ROLNICZEJ ORAZ GRUP OBSZAROWYCH**

WYSZCZEGÓLNIENIE	Ogółem w liczbach bezwzględ- nych	Z liczby ogółem – w odsetkach – o udziale wydatków inwestycyjnych w towarowej produkcji rolniczej					
		poniżej 10 %	10 – 30	30 – 50	50 – 75	75 – 100	powyżej 100 %
OGÓŁEM							
OGÓŁEM	35145	21,4	32,6	13,9	9,1	5,0	12,3
w tym:							
1 – 2 ha.....	3118	3,7	10,9	5,7	7,7	7,7	31,1
2 – 3	1797	6,6	15,0	8,8	10,4	8,1	29,8
3 – 4	1332	8,8	20,2	10,1	12,1	8,6	27,3
4 – 5	1275	9,9	24,0	12,6	11,6	7,8	25,8
5 – 7	2807	17,7	29,6	13,8	11,6	6,8	15,4
7 – 10	4791	24,9	35,8	14,2	9,0	4,4	9,8
10 – 15	6637	28,3	37,0	15,0	8,1	3,9	6,8
15 – 20	4536	27,6	39,4	14,9	8,0	3,5	6,1
20 – 30	4503	26,3	39,6	16,2	8,5	3,5	5,4
30 – 50	2905	23,2	39,7	18,1	9,8	3,9	5,2
50 – 100	1036	20,8	38,4	19,3	10,2	3,7	7,3
100 – 200	183	29,5	35,0	16,9	8,2	4,9	4,9
200 – 300	54	44,4	31,5	3,7	13,0	1,9	5,6
300 – 500	66	39,4	33,3	10,6	3,0	4,5	9,1
500 – 1000	71	43,7	32,4	12,7	1,4	–	8,5
1000 ha i więcej	33	39,4	51,5	9,1	–	–	–
Gospodarstwa indywidualne powyżej 1 ha UR							
RAZEM	34999	21,3	32,6	13,9	9,1	5,0	12,3
1 – 2 ha.....	3117	3,7	10,9	5,7	7,7	7,7	31,1
2 – 3	1796	6,6	14,9	8,8	10,4	8,1	29,8
3 – 4	1332	8,8	20,2	10,1	12,1	8,6	27,3
4 – 5	1273	9,9	24,0	12,6	11,6	7,9	25,8
5 – 7	2805	17,7	29,6	13,8	11,6	6,8	15,4
7 – 10	4786	24,9	35,8	14,2	9,0	4,4	9,7
10 – 15	6636	28,3	37,0	15,0	8,1	3,9	6,8
15 – 20	4532	27,6	39,4	14,9	7,9	3,4	6,1
20 – 30	4502	26,3	39,6	16,2	8,5	3,5	5,4
30 – 50	2904	23,2	39,7	18,1	9,8	3,9	5,2
50 – 100	1030	20,8	38,3	19,4	10,3	3,6	7,4
100 – 200	171	26,3	35,7	18,1	8,8	5,3	5,3
200 – 300	38	31,6	36,8	5,3	15,8	2,6	7,9
300 – 500	36	36,1	27,8	11,1	2,8	8,3	13,9
500 – 1000	29	24,1	34,5	20,7	3,4	–	13,8
1000 ha i więcej	12	41,7	41,7	16,7	–	–	–

TABL. 20. **GOSPODARSTWA ROLNE WEDŁUG UDZIAŁU PONIESIONYCH WYDATKÓW INWESTYCYJNYCH W TOWAROWEJ PRODUKCJI ROLNICZEJ ORAZ CELU PRODUKCJI ROLNICZEJ I WARTOŚCI SPRZEDAŻY**

WYSZCZEGÓLNIENIE	Ogółem w liczbach bezwzględ- nych	Z liczby ogółem – w odsetkach – o udziale wydatków inwestycyjnych w towarowej produkcji rolniczej					
		poniżej 10 %	10 – 30	30 – 50	50 – 75	75 – 100	powyżej 100 %
OGÓŁEM							
OGÓŁEM	35145	21,4	32,6	13,9	9,1	5,0	12,3
W tym gospodarstwa produkujące:							
głównie na własne potrzeby	3589	1,1	5,5	3,3	6,2	7,5	38,8
głównie na rynek	30861	24,2	36,5	15,4	9,6	4,8	9,5
o wartości sprzedaży:							
3 – 5 tys. zł.....	1703	5,3	17,3	10,2	14,0	11,2	42,0
5 – 15	6021	13,4	30,1	15,6	13,3	8,3	19,3
15 – 25	4928	24,5	38,5	15,3	9,7	4,3	7,8
25 – 50	7382	31,4	38,8	14,0	7,7	3,3	4,8
50 – 100	6498	28,8	40,3	16,6	8,3	3,0	2,9
100 tys. zł i więcej	4329	27,3	40,9	18,0	7,9	3,0	3,0
Gospodarstwa indywidualne powyżej 1 ha UR							
RAZEM	34999	21,3	32,6	13,9	9,1	5,0	12,3
W tym gospodarstwa produkujące:							
głównie na własne potrzeby	3583	1,1	5,5	3,3	6,3	7,5	38,9
głównie na rynek	30722	24,1	36,5	15,5	9,6	4,8	9,5
o wartości sprzedaży:							
3 – 5 tys. zł.....	1702	5,3	17,3	10,2	13,9	11,2	42,1
5 – 15	6018	13,4	30,1	15,6	13,3	8,3	19,3
15 – 25	4927	24,5	38,5	15,3	9,7	4,3	7,8
25 – 50	7382	31,4	38,8	14,0	7,7	3,3	4,8
50 – 100	6493	28,8	40,3	16,6	8,3	3,0	2,9
100 tys. zł i więcej	4200	26,5	41,0	18,4	8,1	3,0	3,0

TABL. 21. **GOSPODARSTWA INDYWIDUALNE POWYŻEJ 1 ha UR WEDŁUG UDZIAŁU PONIESIONYCH WYDATKÓW INWESTYCYJNYCH W TOWAROWEJ PRODUKCJI ROLNICZEJ ORAZ POZIOMU WYKSZTAŁCENIA UŻYTKOWNIKA**

POZIOM WYKSZTAŁCENIA	Ogółem w liczbach bezwzględ- nych	Z liczby ogółem – w odsetkach – o udziale wydatków inwestycyjnych w towarowej produkcji rolniczej					
		poniżej 10 %	10 – 30	30 – 50	50 – 75	75 – 100	powyżej 100 %
OGÓŁEM	34985	21,3	32,6	13,9	9,1	5,0	12,3
Wyższe	1348	15,4	22,9	10,6	9,4	5,4	23,0
Policealne	433	15,2	27,5	13,2	8,3	5,8	18,9
Średnie	8151	18,9	31,7	14,6	9,2	5,3	14,6
Zasadnicze zawodowe	16416	21,8	34,3	14,2	9,1	4,8	11,1
Podstawowe i bez wykształcenia	8592	23,7	31,9	13,4	9,0	4,8	10,4
Nie ustalono	45	26,7	26,7	15,6	13,3	2,2	15,6

TABL. 22. GOSPODARSTWA INDYWIDUALNE POWYŻEJ 1 ha UR, KTÓRE DOKONAŁY ZALESIEŃ, WEDŁUG UDZIAŁU POWIERZCHNI ZALESIONEJ W POWIERZCHNI OGÓLNEJ GOSPODARSTWA ORAZ GRUP OBSZAROWYCH

WYSZCZEGÓLNIENIE	Ogółem		Gospodarstwa – w odsetkach – według udziału powierzchni zalesionej w powierzchni ogólnej gospodarstwa						
	w liczbach bezwzględnych	w % ogólnej liczby gospodarstw	poniżej 5 %	5 – 10	10 – 20	20 – 30	30 – 40	40 – 50	50 % i więcej
OGÓŁEM	310	0,4	52,9	20,0	14,8	7,1	2,6	1,6	1,0
1 – 2 ha	17	0,1	11,8	5,9	29,4	11,8	23,5	5,9	11,8
2 – 3	14	0,2	14,3	14,3	28,6	7,1	14,3	21,4	–
3 – 4	13	0,3	30,8	15,4	46,2	–	7,7	–	–
4 – 5	19	0,5	21,1	21,1	42,1	15,8	–	–	–
5 – 7	29	0,4	31,0	27,6	13,8	20,7	3,4	3,4	–
7 – 10	29	0,3	51,7	24,1	17,2	3,4	–	–	3,4
10 – 15	49	0,4	55,1	24,5	12,2	8,2	–	–	–
15 – 20	47	0,6	61,7	25,5	6,4	6,4	–	–	–
20 – 30	42	0,6	71,4	21,4	4,8	2,4	–	–	–
30 – 50	35	1,0	74,3	14,3	8,6	2,9	–	–	–
50 – 100	12	1,0	100,0	–	–	–	–	–	–
100 ha i więcej	4	1,1	100,0	–	–	–	–	–	–

TABL. 23. GOSPODARSTWA INDYWIDUALNE POWYŻEJ 1 ha UR, KTÓRE DOKONAŁY ZALESIEŃ WEDŁUG WSKAŹNIKA JAKOŚCI UŻYTKÓW ROLNYCH W GOSPODARSTWIE ORAZ GRUP OBSZAROWYCH

WYSZCZEGÓLNIENIE	Ogółem w liczbach bezwzględnych	W odsetkach – według wskaźnika jakości użytków rolnych w gospodarstwie	
		poniżej 0,7	0,7 i więcej
OGÓŁEM	310	53,2	46,8
Podregion bydgoski	163	50,3	49,7
POWIATY:			
Bydgoski	12	33,3	66,7
Inowrocławski	11	27,3	72,7
Mogileński	6	16,7	83,3
Nakielski	20	65,0	35,0
Sępoleński	17	64,7	35,3
Świecki	36	63,9	36,1
Tucholski	40	55,0	45,0
Żniński	16	12,5	87,5
m. BYDGOSZCZ	5	60,0	40,0
Podregion toruńsko-włocławski	147	56,5	43,5
POWIATY:			
Aleksandrowski	4	50,0	50,0
Brodnicki	12	25,0	75,0
Chełmiński	3	–	100,0
Golubsko-dobrzyński	12	33,3	66,7
Grudziądzki	11	18,2	81,8
Lipnowski	27	81,5	18,5
Radziejowski	11	63,6	36,4
Rypiński	8	100,0	–
Toruński	13	69,2	30,8
Wąbrzeski	7	14,3	85,7
Włocławski	32	71,9	28,1
m. GRUDZIĄDZ	#	–	100,0
m. TORUŃ	6	33,3	66,7
m. WŁOCŁAWEK	–	–	–

TABL. 24. GOSPODARSTWA INDYWIDUALNE POWYŻEJ 1 ha UR, KTÓRE ZAKUPIŁY ZIEMIĘ
WEDŁUG GRUP OBSZAROWYCH

WYSZCZEGÓLNIENIE	Ogółem		Gospodarstwa – w odsetkach – według udziału zakupionej ziemi w powierzchni ogólnej gospodarstwa			
	w liczbach bezwzględnych	w % ogólnej liczby gospodarstw	poniżej 10 %	10 – 25	25 – 50	50 % i więcej
OGÓŁEM	3588	4,5	27,5	34,6	20,7	11,1
1 – 5 ha	376	1,3	8,0	12,0	16,0	56,4
5 – 15	647	2,0	22,6	32,0	24,9	14,5
15 – 30	1245	8,9	25,5	38,2	25,5	4,0
30 ha i więcej	1320	25,4	37,3	38,9	15,3	3,3
Podregion bydgoski	1452	4,9	29,3	32,9	20,9	10,2
1 – 5 ha	131	1,2	11,5	9,9	16,8	52,7
5 – 15	196	2,0	22,4	29,1	25,5	17,3
15 – 30	435	7,5	26,9	35,4	25,3	3,4
30 ha i więcej	690	25,2	36,2	36,8	17,7	4,3
POWIATY:						
Bydgoski	150	3,8	28,7	32,7	22,0	10,7
1 – 5 ha	21	1,2	28,6	9,5	23,8	33,3
5 – 15	24	1,9	37,5	20,8	20,8	16,7
15 – 30	39	7,0	20,5	43,6	20,5	10,3
30 ha i więcej	66	20,8	30,3	37,9	22,7	1,5
Inowrocławski	288	5,7	29,9	36,5	20,8	5,6
1 – 5 ha	10	0,7	20,0	10,0	10,0	50,0
5 – 15	56	2,8	14,3	33,9	28,6	12,5
15 – 30	106	9,8	26,4	34,9	26,4	1,9
30 ha i więcej	116	26,1	41,4	41,4	12,9	1,7
Mogileński	144	5,4	32,6	38,2	13,9	9,0
1 – 5 ha	8	1,0	25,0	–	12,5	50,0
5 – 15	17	1,6	17,6	29,4	23,5	29,4
15 – 30	57	9,5	29,8	38,6	15,8	3,5
30 ha i więcej	62	23,3	40,3	45,2	9,7	3,2
Nakielski	145	4,6	37,9	31,7	14,5	5,5
1 – 5 ha	10	1,0	10,0	20,0	30,0	20,0
5 – 15	16	1,5	43,8	12,5	12,5	25,0
15 – 30	42	5,5	33,3	42,9	11,9	2,4
30 ha i więcej	77	22,8	42,9	31,2	14,3	1,3
Sępoleński	127	6,0	33,1	23,6	18,9	16,5
1 – 5 ha	17	2,9	5,9	11,8	5,9	58,8
5 – 15	4	0,6	25,0	–	25,0	25,0
15 – 30	25	4,1	32,0	24,0	32,0	4,0
30 ha i więcej	81	27,8	39,5	27,2	17,3	11,1

TABL. 24. GOSPODARSTWA INDYWIDUALNE POWYŻEJ 1 ha UR, KTÓRE ZAKUPIŁY ZIEMIĘ
WEDŁUG GRUP OBSZAROWYCH (cd.)

WYSZCZEGÓLNIENIE	Ogółem		Gospodarstwa – w odsetkach – według udziału zakupionej ziemi w powierzchni ogólnej gospodarstwa			
	w liczbach bezwzględnych	w % ogólnej liczby gospodarstw	poniżej 10 %	10 – 25	25 – 50	50 % i więcej
Świecki	265	5,1	21,1	35,8	26,0	10,2
1 – 5 ha	20	0,9	5,0	10,0	10,0	65,0
5 – 15	33	2,0	24,2	30,3	30,3	15,2
15 – 30	80	9,5	23,8	32,5	31,3	3,8
30 ha i więcej	132	34,4	21,2	43,2	24,2	4,5
Tucholski	111	3,6	33,3	26,1	25,2	8,1
1 – 5 ha	11	0,8	9,1	9,1	27,3	45,5
5 – 15	20	2,0	30,0	30,0	35,0	–
15 – 30	37	6,8	32,4	29,7	18,9	5,4
30 ha i więcej	43	20,2	41,9	25,6	25,6	4,7
Żniński	194	6,1	29,9	33,5	22,2	11,9
1 – 5 ha	22	2,2	4,5	9,1	13,6	68,2
5 – 15	15	1,5	13,3	46,7	20,0	20,0
15 – 30	47	6,3	21,3	36,2	40,4	–
30 ha i więcej	110	23,8	40,9	35,5	16,4	4,5
m. BYDGOSZCZ	28	1,9	7,1	14,3	21,4	53,6
1 – 5 ha	12	1,1	–	8,3	25,0	66,7
5 – 15	11	4,0	–	27,3	18,2	45,5
15 – 30	#	5,3	50,0	–	50,0	–
30 ha i więcej	3	13,6	33,3	–	–	66,7
Podregion toruńsko-włocławski	2136	4,3	26,2	35,7	20,5	11,8
1 – 5 ha	245	1,5	6,1	13,1	15,5	58,4
5 – 15	451	2,0	22,6	33,3	24,6	13,3
15 – 30	810	9,8	24,8	39,6	25,7	4,3
30 ha i więcej	630	25,5	38,4	41,3	12,7	2,2
POWIATY:						
Aleksandrowski	136	3,9	27,2	34,6	22,1	11,0
1 – 5 ha	17	1,4	5,9	17,6	23,5	52,9
5 – 15	31	2,1	12,9	35,5	35,5	6,5
15 – 30	51	9,2	23,5	39,2	27,5	5,9
30 ha i więcej	37	22,8	54,1	35,1	2,7	2,7
Brodnicki	245	4,8	35,1	27,8	18,0	11,0
1 – 5 ha	29	1,7	6,9	13,8	10,3	62,1
5 – 15	42	2,0	35,7	31,0	19,0	11,9
15 – 30	94	10,0	35,1	34,0	19,1	2,1
30 ha i więcej	80	27,0	45,0	23,8	18,8	2,5

TABL. 24. **GOSPODARSTWA INDYWIDUALNE POWYŻEJ 1 ha UR, KTÓRE ZAKUPIŁY ZIEMIĘ WEDŁUG GRUP OBSZAROWYCH (cd.)**

WYSZCZEGÓLNIENIE	Ogółem		Gospodarstwa – w odsetkach – według udziału zakupionej ziemi w powierzchni ogólnej gospodarstwa			
	w liczbach bezwzględnych	w % ogólnej liczby gospodarstw	poniżej 10 %	10 – 25	25 – 50	50 % i więcej
Chelmiński	162	5,9	34,6	34,0	21,0	9,3
1 – 5 ha	14	1,6	7,1	14,3	14,3	64,3
5 – 15	35	2,8	25,7	31,4	31,4	11,4
15 – 30	74	14,2	35,1	40,5	18,9	2,7
30 ha i więcej	39	27,9	51,3	30,8	17,9	–
Golubsko-dobrzyński	163	4,5	20,2	43,6	20,9	10,4
1 – 5 ha	16	1,4	6,3	18,8	12,5	62,5
5 – 15	39	2,3	25,6	51,3	17,9	2,6
15 – 30	64	10,6	12,5	53,1	23,4	4,7
30 ha i więcej	44	23,9	31,8	31,8	22,7	6,8
Grudziądzki	149	4,7	20,1	45,0	21,5	8,7
1 – 5 ha	17	1,5	5,9	17,6	17,6	35,3
5 – 15	18	1,5	16,7	16,7	38,9	27,8
15 – 30	41	7,2	17,1	36,6	39,0	2,4
30 ha i więcej	73	28,2	26,0	63,0	8,2	1,4
Lipnowski	210	3,6	20,5	38,6	20,5	13,8
1 – 5 ha	16	0,9	–	12,5	12,5	62,5
5 – 15	57	2,0	19,3	24,6	29,8	15,8
15 – 30	89	9,9	19,1	46,1	19,1	11,2
30 ha i więcej	48	20,3	31,3	50,0	14,6	–
Radziejowski	227	5,7	27,8	38,8	19,8	7,9
1 – 5 ha	15	1,5	20,0	–	13,3	53,3
5 – 15	54	2,7	18,5	38,9	16,7	18,5
15 – 30	99	12,8	28,3	42,4	25,3	–
30 ha i więcej	59	28,9	37,3	42,4	15,3	–
Rypiński	159	4,3	33,3	32,7	17,0	12,6
1 – 5 ha	16	1,5	–	18,8	18,8	62,5
5 – 15	50	2,6	32,0	36,0	14,0	16,0
15 – 30	62	10,3	37,1	32,3	21,0	1,6
30 ha i więcej	31	28,4	45,2	35,5	12,9	3,2

TABL. 24. **GOSPODARSTWA INDYWIDUALNE POWYŻEJ 1 ha UR, KTÓRE ZAKUPIŁY ZIEMIĘ WEDŁUG GRUP OBSZAROWYCH (dok.)**

WYSZCZEGÓLNIENIE	Ogółem		Gospodarstwa – w odsetkach – według udziału zakupionej ziemi w powierzchni ogólnej gospodarstwa			
	w liczbach bezwzględnych	w % ogólnej liczby gospodarstw	poniżej 10 %	10 – 25	25 – 50	50 % i więcej
Toruński	192	3,9	25,5	33,3	22,4	13,5
1 – 5 ha	32	1,7	9,4	9,4	9,4	65,6
5 – 15	36	1,7	13,9	36,1	33,3	5,6
15 – 30	64	8,9	23,4	37,5	34,4	1,6
30 ha i więcej	60	25,6	43,3	40,0	10,0	3,3
Wąbrzeski	128	5,3	21,9	36,7	18,0	12,5
1 – 5 ha	13	1,9	–	7,7	15,4	61,5
5 – 15	17	1,8	23,5	35,3	5,9	17,6
15 – 30	48	8,6	16,7	41,7	31,3	4,2
30 ha i więcej	50	23,3	32,0	40,0	10,0	6,0
Włocławski	295	3,6	24,7	39,0	23,4	7,5
1 – 5 ha	19	0,8	5,3	26,3	26,3	42,1
5 – 15	58	1,5	22,4	29,3	32,8	10,3
15 – 30	116	8,2	19,8	36,2	31,0	6,0
30 ha i więcej	102	26,7	35,3	50,0	8,8	1,0
m. GRUDZIĄDZ	20	3,0	15,0	15,0	15,0	55,0
1 – 5 ha	13	2,5	–	15,4	23,1	61,5
5 – 15	5	4,1	20,0	20,0	–	60,0
15 – 30	#	5,3	100,0	–	–	–
30 ha i więcej	#	16,7	100,0	–	–	–
m. TORUŃ	40	4,0	15,0	12,5	17,5	45,0
1 – 5 ha	23	3,1	8,7	4,3	8,7	65,2
5 – 15	6	3,3	16,7	33,3	33,3	16,7
15 – 30	5	13,2	–	20,0	40,0	40,0
30 ha i więcej	6	22,2	50,0	16,7	16,7	–
m. WŁOCŁAWEK	10	1,4	–	–	30,0	50,0
1 – 5 ha	5	1,0	–	–	40,0	60,0
5 – 15	3	1,6	–	–	–	33,3
15 – 30	#	9,1	–	–	50,0	50,0
30 ha i więcej	–	–	–	–	–	–

TABL. 25. GOSPODARSTWA ROLNE, KTÓRE PONIOSŁY WYDATKI NA BIEŻĄCĄ PRODUKCJĘ ROLNICZĄ
WEDŁUG GRUP OBSZAROWYCH

WYSZCZEGÓLNIENIE	Ogółem	Zakup materiałów i usług					Dzierżawa ziemi
		razem	nawozy, wapno, środki ochrony roślin	pasze	paliwo	usługi rolnicze	
OGÓŁEM							
OGÓŁEM	70237	70162	67361	49221	55295	51686	9696
w tym:							
1 – 2 ha.....	8796	8766	7930	2916	2707	6722	511
2 – 3	4925	4909	4534	2062	2275	3667	343
3 – 4	3534	3525	3275	1708	2028	2716	238
4 – 5	3333	3326	3124	1944	2270	2593	191
5 – 7	6976	6972	6674	4634	5451	5529	387
7 – 10	10833	10833	10488	8423	9645	8793	625
10 – 15	12694	12690	12434	10777	12098	9900	1348
15 – 20	7407	7406	7297	6501	7250	5377	1427
20 – 30	6426	6425	6344	5733	6340	4052	1945
30 – 50	3595	3594	3566	3177	3549	1688	1661
50 – 100	1215	1214	1201	1006	1192	428	672
100 – 200	220	219	216	137	213	71	149
200 – 300	70	70	69	47	69	24	51
300 – 500	94	94	92	65	92	53	60
500 – 1000	82	82	82	62	82	45	59
1000 ha i więcej	34	34	34	27	33	28	29
w % ogólnej liczby gospodarstw							
OGÓŁEM	87,7	87,6	84,1	61,5	69,1	64,6	12,1
1 – 2 ha.....	67,3	67,1	60,7	22,3	20,7	51,5	3,9
2 – 3	74,8	74,5	68,8	31,3	34,5	55,7	5,2
3 – 4	79,2	79,0	73,4	38,3	45,4	60,8	5,3
4 – 5	86,4	86,3	81,0	50,4	58,9	67,2	5,0
5 – 7	91,7	91,6	87,7	60,9	71,6	72,7	5,1
7 – 10	94,7	94,7	91,7	73,6	84,3	76,9	5,5
10 – 15	97,3	97,3	95,3	82,6	92,8	75,9	10,3
15 – 20	98,4	98,3	96,9	86,3	96,3	71,4	18,9
20 – 30	98,8	98,8	97,6	88,2	97,5	62,3	29,9
30 – 50	98,7	98,7	97,9	87,3	97,5	46,4	45,6
50 – 100	97,7	97,7	96,6	80,9	95,9	34,4	54,1
100 – 200	90,9	90,5	89,3	56,6	88,0	29,3	61,6
200 – 300	92,1	92,1	90,8	61,8	90,8	31,6	67,1
300 – 500	91,3	91,3	89,3	63,1	89,3	51,5	58,3
500 – 1000	97,6	97,6	97,6	73,8	97,6	53,6	70,2
1000 ha i więcej	94,4	94,4	94,4	75,0	91,7	77,8	80,6

TABL. 25. GOSPODARSTWA ROLNE, KTÓRE PONIOSŁY WYDATKI NA BIEŻĄCĄ PRODUKCJĘ ROLNICZĄ
WEDŁUG GRUP OBSZAROWYCH (dok.)

WYSZCZEGÓLNIENIE	Ogółem	Zakup materiałów i usług					Dzierżawa ziemi
		razem	nawozy, wapno, środki ochrony roślin	pasze	paliwo	usługi rolnicze	

Gospodarstwa indywidualne powyżej 1 ha UR							
RAZEM	69998	69924	67134	49063	55077	51541	9552
w tym:							
1 – 2 ha.....	8793	8763	7929	2915	2704	6721	511
2 – 3	4920	4905	4530	2062	2272	3667	342
3 – 4	3532	3523	3273	1707	2027	2714	237
4 – 5	3326	3319	3117	1943	2266	2589	189
5 – 7	6970	6966	6669	4634	5448	5526	387
7 – 10	10824	10824	10480	8420	9640	8787	624
10 – 15	12691	12687	12431	10776	12096	9898	1347
15 – 20	7399	7398	7290	6496	7242	5375	1423
20 – 30	6421	6420	6339	5731	6335	4049	1943
30 – 50	3585	3584	3558	3172	3541	1682	1656
50 – 100	1197	1196	1183	997	1176	418	663
100 – 200	200	199	197	123	193	61	136
200 – 300	48	48	48	32	48	12	33
300 – 500	48	48	46	28	46	21	28
500 – 1000	31	31	31	19	31	11	21
1000 ha i więcej	13	13	13	8	12	10	12

w % ogólnej liczby gospodarstw							
RAZEM	88,4	88,3	84,7	61,9	69,5	65,1	12,1
1 – 2 ha.....	67,4	67,1	60,7	22,3	20,7	51,5	3,9
2 – 3	74,8	74,6	68,9	31,4	34,6	55,8	5,2
3 – 4	79,2	79,0	73,4	38,3	45,5	60,9	5,3
4 – 5	86,4	86,3	81,0	50,5	58,9	67,3	4,9
5 – 7	91,7	91,6	87,7	61,0	71,7	72,7	5,1
7 – 10	94,7	94,7	91,7	73,7	84,4	76,9	5,5
10 – 15	97,4	97,3	95,4	82,7	92,8	75,9	10,3
15 – 20	98,4	98,3	96,9	86,3	96,3	71,4	18,9
20 – 30	98,9	98,9	97,6	88,3	97,6	62,3	29,9
30 – 50	98,9	98,9	98,2	87,5	97,7	46,4	45,7
50 – 100	98,3	98,2	97,1	81,9	96,6	34,3	54,4
100 – 200	93,5	93,0	92,1	57,5	90,2	28,5	63,6
200 – 300	94,1	94,1	94,1	62,7	94,1	23,5	64,7
300 – 500	90,6	90,6	86,8	52,8	86,8	39,6	52,8
500 – 1000	93,9	93,9	93,9	57,6	93,9	33,3	63,6
1000 ha i więcej	92,9	92,9	92,9	57,1	85,7	71,4	85,7

TABL. 26. WYBRANE WYDATKI PONIESIONE PRZEZ GOSPODARSTWA ROLNE NA BIEŻĄCĄ PRODUKCJĘ ROLNICZĄ WEDŁUG GRUP OBSZAROWYCH

WYSZCZEGÓLNIENIE	Ogółem	Zakup materiałów i usług					Dzierżawa ziemi
		razem	nawozy, wapno, środki ochrony roślin	pasze	paliwo	usługi rolnicze	

OGÓŁEM							
w tysiącach złotych							
OGÓŁEM	1314608	1275026	452868	435662	259611	126885	39581
w tym:							
1 – 2 ha.....	27677	27541	5644	14103	3488	4306	136
2 – 3	16819	16710	4579	5626	3114	3391	108
3 – 4	16364	16276	4327	6110	2785	3054	88
4 – 5	15939	15855	4942	4303	3174	3436	83
5 – 7	44515	44292	14057	12104	9139	8992	223
7 – 10	98776	98381	30264	28188	21812	18118	395
10 – 15	167666	166573	53364	49664	36771	26774	1093
15 – 20	149364	147483	47085	50816	31063	18519	1881
20 – 30	182034	178334	63597	58516	39627	16594	3700
30 – 50	171196	166443	63098	60520	34384	8442	4753
50 – 100	111903	108401	43223	40598	21713	2867	3502
100 – 200	38115	35767	15796	12438	6445	1089	2348
200 – 300	21857	20063	8791	7122	3676	474	1794
300 – 500	60927	57508	20607	26147	8512	2242	3419
500 – 1000	82123	75023	37716	20389	13813	3105	7100
1000 ha i więcej	107762	98805	35775	37460	20087	5483	8957

w % towarowej produkcji rolniczej							
OGÓŁEM	44,4	43,1	15,7	17,3	9,1	6,9	3,5
1 – 2 ha.....	59,5	59,2	17,7	50,7	11,3	21,6	11,0
2 – 3	64,4	64,1	19,2	44,3	20,0	17,6	7,6
3 – 4	48,8	48,6	15,1	29,8	10,6	13,3	5,4
4 – 5	50,9	50,7	17,7	20,5	12,9	15,2	3,9
5 – 7	45,7	45,4	14,8	17,1	10,8	13,0	4,0
7 – 10	45,8	45,6	14,4	15,5	10,6	10,5	3,0
10 – 15	44,4	44,1	14,3	14,8	10,0	9,2	2,6
15 – 20	43,5	43,0	14,1	16,6	9,1	7,7	2,9
20 – 30	41,5	40,7	14,9	14,6	9,3	6,4	2,8
30 – 50	42,8	41,6	15,8	16,8	8,7	4,6	2,6
50 – 100	43,4	42,1	16,9	18,2	8,6	3,2	2,6
100 – 200	42,2	39,6	17,7	20,5	7,2	4,2	3,7
200 – 300	42,0	38,5	17,0	17,6	7,1	2,8	4,9
300 – 500	49,4	46,7	17,0	24,7	6,9	2,9	4,0
500 – 1000	42,8	39,1	19,7	13,3	7,2	2,7	4,9
1000 ha i więcej	45,9	42,1	15,2	18,3	8,7	2,7	4,1

TABL. 26. WYBRANE WYDATKI PONIESIONE PRZEZ GOSPODARSTWA ROLNE NA BIEŻĄCĄ PRODUKCJĘ ROLNICZĄ WEDŁUG GRUP OBSZAROWYCH (dok.)

WYSZCZEGÓLNIENIE	Ogółem	Zakup materiałów i usług					Dzierżawa ziemi
		razem	nawozy, wapno, środki ochrony roślin	pasze	paliwo	usługi rolnicze	

GOSPODARSTWA INDYWIDUALNE POWYŻEJ 1 ha UR							
w tysiącach złotych							
RAZEM	1126909	1098970	389922	363803	227073	118172	27939
w tym:							
1 – 2 ha.....	22719	22583	5644	9326	3308	4305	136
2 – 3	16816	16708	4577	5626	3113	3391	108
3 – 4	16360	16272	4326	6109	2785	3053	88
4 – 5	15898	15815	4936	4302	3144	3434	83
5 – 7	44174	43951	13807	12104	9051	8989	223
7 – 10	98647	98253	30246	28165	21749	18093	393
10 – 15	167652	166559	53358	49663	36770	26769	1093
15 – 20	145289	143471	47048	46920	30999	18504	1818
20 – 30	181840	178170	63503	58496	39591	16579	3671
30 – 50	170891	166148	62980	60419	34334	8414	4743
50 – 100	107470	104020	42601	37499	21148	2771	3451
100 – 200	34029	31967	14791	10525	5688	964	2062
200 – 300	13264	11887	5585	3817	2294	190	1377
300 – 500	32204	30688	10346	16066	3713	563	1515
500 – 1000	26941	23867	13634	5043	4667	523	3074
1000 ha i więcej	32717	28611	12540	9724	4717	1630	4106

w % towarowej produkcji rolniczej							
RAZEM	44,1	43,0	15,6	16,7	9,2	7,7	3,4
1 – 2 ha.....	58,8	58,5	17,7	46,8	14,5	21,6	11,0
2 – 3	64,4	64,1	19,2	44,3	20,0	17,6	7,5
3 – 4	48,8	48,6	15,1	29,8	10,6	13,3	5,4
4 – 5	50,8	50,6	17,7	20,5	12,8	15,2	3,9
5 – 7	47,0	46,8	15,1	17,1	11,1	13,0	4,0
7 – 10	45,8	45,6	14,4	15,5	10,6	10,5	3,0
10 – 15	44,4	44,1	14,3	14,8	10,0	9,2	2,6
15 – 20	43,4	42,9	14,2	15,6	9,4	7,7	2,9
20 – 30	41,5	40,7	14,9	14,6	9,3	6,4	2,8
30 – 50	42,8	41,6	15,8	16,8	8,7	4,6	2,6
50 – 100	43,0	41,7	17,2	17,3	8,6	3,3	2,6
100 – 200	41,4	38,9	18,1	19,4	7,0	4,3	3,6
200 – 300	38,8	34,8	16,3	14,7	6,7	3,2	6,1
300 – 500	48,7	46,4	16,1	28,6	5,6	1,4	3,2
500 – 1000	47,2	41,8	23,9	13,2	8,2	2,3	8,0
1000 ha i więcej	41,2	36,0	15,8	15,2	6,2	2,8	5,3

TABL. 27. WYBRANE WYDATKI PONIESIONE PRZEZ GOSPODARSTWA ROLNE NA BIEŻĄCĄ PRODUKCJĘ ROLNICZĄ NA 1 ha UŻYTKÓW ROLNYCH WEDŁUG GRUP OBSZAROWYCH

WYSZCZEGÓLNIENIE	Ogółem	Zakup materiałów i usług					Dzierżawa ziemi ^a
		razem	nawozy, wapno, środki ochrony roślin	pasze	paliwo	usługi rolnicze	
	w złotych						
OGÓŁEM							
OGÓŁEM	1265	1228	444	519	266	191	218
w tym:							
1 – 2 ha	2224	2221	502	3373	884	452	205
2 – 3	1408	1404	416	1116	561	381	195
3 – 4	1344	1341	384	1033	396	326	155
4 – 5	1067	1064	353	492	311	295	175
5 – 7	1071	1066	353	436	280	272	69
7 – 10	1079	1075	341	394	267	244	220
10 – 15	1077	1070	350	375	247	221	216
15 – 20	1172	1158	375	454	249	201	263
20 – 30	1175	1152	416	423	259	171	268
30 – 50	1270	1235	472	509	258	135	251
50 – 100	1413	1370	552	624	279	105	239
100 – 200	1267	1194	536	672	220	111	233
200 – 300	1265	1161	515	606	216	81	274
300 – 500	1631	1540	564	1009	233	107	206
500 – 1000	1414	1292	649	459	238	100	208
1000 ha i więcej	1803	1653	598	770	343	107	189
Gospodarstwa indywidualne powyżej 1 ha UR							
RAZEM	1207	1178	426	485	260	201	246
1 – 2 ha.....	1827	1822	502	2231	839	452	205
2 – 3	1410	1405	416	1116	562	381	195
3 – 4	1345	1341	384	1034	397	326	156
4 – 5	1067	1063	353	492	309	295	177
5 – 7	1063	1059	347	436	277	272	69
7 – 10	1078	1074	341	394	266	244	220
10 – 15	1077	1070	350	375	247	221	216
15 – 20	1142	1127	375	419	249	201	257
20 – 30	1175	1151	416	423	259	171	267
30 – 50	1272	1237	472	509	259	135	253
50 – 100	1379	1336	553	583	276	104	243
100 – 200	1270	1199	562	649	219	117	239
200 – 300	1120	1004	472	480	194	66	272
300 – 500	1723	1642	579	1470	208	70	211
500 – 1000	1244	1102	629	371	215	72	256
1000 ha i więcej	1638	1432	628	743	252	110	278

a Przeliczenia dokonano na 1 ha UR dzierżawionych gruntów.

DZIAŁ III. SPŁATY KREDYTÓW I POŻYCZEK ORAZ STAN ZADŁUŻENIA GOSPODARSTW ROLNYCH

TABL. 28. GOSPODARSTWA ROLNE SPŁACAJĄCE KREDYTY I POŻYCZKI WEDŁUG GRUP OBSZAROWYCH

WYSZCZEGÓLNIENIE	Ogółem		Z liczby ogółem – w odsetkach – według wysokości rocznych spłat kredytów i pożyczek						
	w liczbach bezwzględnych	w % ogólnej liczby gospodarstw	poniżej 600 zł	600 – – 1000	1000 – – 2000	2000 – – 4000	4000 – – 15000	15000 – – 50000	powyżej 50000 zł
OGÓŁEM									
OGÓŁEM	26494	33,3	2,1	1,6	9,4	26,1	45,5	12,5	2,7
w tym:									
1 – 2 ha	836	6,4	9,9	7,3	19,0	28,2	29,1	4,8	1,7
2 – 3	600	9,1	7,7	13,7	26,7	23,5	22,2	4,2	2,2
3 – 4	568	12,7	4,9	7,6	35,2	28,2	20,1	3,0	1,1
4 – 5	737	19,1	3,0	3,1	44,4	26,7	17,5	3,9	1,4
5 – 7	2005	26,4	3,4	1,8	25,5	45,2	21,1	2,6	0,3
7 – 10	4105	35,9	2,3	1,4	11,5	52,9	29,3	1,9	0,7
10 – 15	5829	44,7	1,8	0,8	6,3	33,1	53,9	3,6	0,6
15 – 20	3953	52,5	1,9	0,9	4,1	15,7	67,5	9,4	0,7
20 – 30	3962	60,9	0,9	0,5	2,5	9,6	64,8	20,6	1,1
30 – 50	2549	70,0	0,4	0,3	1,5	5,3	48,5	40,5	3,5
50 – 100	940	75,6	0,2	–	0,7	2,7	20,9	59,3	16,3
100 – 200	182	75,2	–	–	–	1,6	7,7	35,7	54,9
200 – 300	57	75,0	–	–	–	–	5,3	21,1	73,7
300 – 500	74	71,8	–	–	–	–	–	9,5	90,5
500 – 1000	70	83,3	–	–	–	–	1,4	4,3	94,3
1000 ha i więcej	27	75,0	3,7	–	–	–	–	3,7	92,6
Gospodarstwa indywidualne powyżej 1 ha UR									
RAZEM	26351	33,3	2,2	1,6	9,5	26,2	45,8	12,5	2,3
1 – 2 ha	836	6,4	9,9	7,3	19,0	28,2	29,1	4,8	1,7
2 – 3	600	9,1	7,7	13,7	26,7	23,5	22,2	4,2	2,2
3 – 4	568	12,7	4,9	7,6	35,2	28,2	20,1	3,0	1,1
4 – 5	737	19,2	3,0	3,1	44,4	26,7	17,5	3,9	1,4
5 – 7	2005	26,4	3,4	1,8	25,5	45,2	21,1	2,6	0,3
7 – 10	4105	35,9	2,3	1,4	11,5	52,9	29,3	1,9	0,7
10 – 15	5829	44,7	1,8	0,8	6,3	33,1	53,9	3,6	0,6
15 – 20	3951	52,5	1,9	0,9	4,1	15,7	67,5	9,4	0,6
20 – 30	3961	61,0	0,9	0,5	2,5	9,6	64,8	20,6	1,1
30 – 50	2546	70,3	0,4	0,3	1,5	5,3	48,5	40,5	3,5
50 – 100	932	76,5	0,2	–	0,8	2,7	21,0	59,3	16,0
100 – 200	169	79,0	–	–	–	1,8	7,7	34,9	55,6
200 – 300	40	78,4	–	–	–	–	7,5	22,5	70,0
300 – 500	36	67,9	–	–	–	–	–	5,6	94,4
500 – 1000	25	75,8	–	–	–	–	–	4,0	96,0
1000 ha i więcej	11	78,6	9,1	–	–	–	–	–	90,9

TABL. 29. **GOSPODARSTWA INDYWIDUALNE POWYŻEJ 1 ha UR SPŁACAJĄCE KREDYTY I POŻYCZKI WEDŁUG CELU PRODUKCJI ROLNICZEJ I WARTOŚCI SPRZEDAŻY**

WYSZCZEGÓLNIENIE	Ogółem		Z liczby ogółem – w odsetkach – według wysokości rocznych spłat kredytów i pożyczek						
	w liczbach bezwzględnych	w % ogólnej liczby gospodarstw	poniżej 600 zł	600 – – 1000	1000 – – 2000	2000 – – 4000	4000 – – 15000	15000 – – 50000	powyżej 50000 zł
OGÓŁEM	26351	33,3	2,2	1,6	9,5	26,2	45,8	12,5	2,3
W tym gospodarstwa produkujące:									
wyłącznie na własne potrzeby	194	8,1	10,8	7,2	19,1	24,7	31,4	5,7	1,0
głównie na własne potrzeby	1083	9,1	9,0	7,4	26,6	28,8	23,7	3,5	0,9
głównie na rynek	25074	43,3	1,8	1,3	8,7	26,1	46,8	13,0	2,4
o wartości sprzedaży:									
3 – 5 tys. zł.....	700	13,9	5,4	7,0	30,1	34,3	19,9	2,6	0,7
5 – 15	4310	27,2	3,5	3,2	23,0	41,9	25,9	2,2	0,3
15 – 25	4300	40,9	2,1	1,4	11,3	42,2	39,5	3,1	0,5
25 – 50	6590	52,2	1,4	0,6	5,1	29,0	57,2	6,2	0,4
50 – 100	5515	61,8	1,2	0,4	2,3	11,3	65,3	18,5	1,0
100 tys. zł i więcej	3659	74,7	0,4	0,2	0,8	4,0	38,7	43,0	12,8

TABL. 30. **GOSPODARSTWA INDYWIDUALNE POWYŻEJ 1 ha UR SPŁACAJĄCE KREDYTY I POŻYCZKI WEDŁUG WIEKU I PŁCI UŻYTKOWNIKA**

WYSZCZEGÓLNIENIE	Ogółem		Z liczby ogółem – w odsetkach – według wysokości rocznych spłat kredytów i pożyczek						
	w liczbach bezwzględnych	w % ogólnej liczby gospodarstw	poniżej 600 zł	600 – – 1000	1000 – – 2000	2000 – – 4000	4000 – – 15000	15000 – – 50000	powyżej 50000 zł
OGÓŁEM	26338	33,3	2,2	1,6	9,5	26,2	45,8	12,5	2,3
W tym gospodarstwa według wieku i płci użytkownika gospodarstwa:									
Mężczyźni	23185	36,5	1,9	1,4	8,6	25,6	46,8	13,3	2,4
poniżej 25 lat	720	33,9	2,6	2,4	10,1	29,9	45,1	8,1	1,8
25 – 34	4430	38,4	2,3	1,2	7,9	25,8	47,3	13,3	2,3
35 – 44	8098	40,0	1,5	1,3	7,6	24,8	48,0	14,7	2,1
45 – 64	9683	35,5	2,1	1,4	9,5	25,8	45,9	12,6	2,6
65 lat i więcej	254	11,2	2,4	3,5	17,3	23,2	37,4	13,4	2,8
Kobiety	3153	20,0	3,8	2,9	16,0	31,0	38,5	6,4	1,5
poniżej 25 lat	115	21,5	1,7	4,3	11,3	35,7	42,6	2,6	1,7
25 – 34	552	21,3	4,2	3,4	15,4	32,2	36,6	6,5	1,6
35 – 44	984	22,6	3,0	3,4	15,9	28,9	40,0	6,9	1,9
45 – 64	1419	21,0	4,1	2,3	16,2	31,5	38,4	6,5	1,1
65 lat i więcej	83	5,5	7,2	2,4	24,1	31,3	30,1	3,6	1,2

TABL. 31. **GOSPODARSTWA INDYWIDUALNE POWYŻEJ 1 ha UR SPŁACAJĄCE KREDYTY I POŻYCZKI WEDŁUG POZIOMU WYKSZTAŁCENIA UŻYTKOWNIKA**

POZIOM WYKSZTAŁCENIA	Ogółem		Z liczby ogółem – w odsetkach – według wysokości rocznych spłat kredytów i pożyczek						
	w liczbach bezwzględnych	w % ogólnej liczby gospodarstw	poniżej 600 zł	600 – – 1000	1000 – – 2000	2000 – – 4000	4000 – – 15000	15000 – – 50000	powyżej 50000 zł
OGÓŁEM	26338	33,3	2,2	1,6	9,5	26,2	45,8	12,5	2,3
Wyższe	738	18,4	1,6	0,5	5,8	13,0	40,0	26,0	13,0
Policealne	246	21,3	3,3	1,6	5,3	22,0	45,5	17,9	4,5
Średnie	5734	33,1	1,6	1,0	6,5	20,6	46,9	19,2	4,1
Zasadnicze zawodowe	12696	37,3	1,9	1,7	8,5	26,1	48,4	11,8	1,6
Podstawowe i bez wykształcenia	6897	30,6	3,1	2,0	14,4	32,7	40,6	6,6	0,6
Nie ustalono	27	23,7	–	–	–	25,9	55,6	14,8	3,7

TABL. 32. **GOSPODARSTWA ROLNE SPŁACAJĄCE KREDYTY I POŻYCZKI WEDŁUG UDZIAŁU ROCZNYCH SPŁAT W TOWAROWEJ PRODUKCJI ROLNICZEJ ORAZ GRUP OBSZAROWYCH**

WYSZCZEGÓLNIENIE	Ogółem w liczbach bezwzględnych	Z liczby ogółem – w odsetkach – o udziale rocznych spłat kredytów i pożyczek w towarowej produkcji rolniczej					
		poniżej 3 %	3 – 5	5 – 10	10 – 15	15 – 50	50 % i więcej
OGÓŁEM							
OGÓŁEM	25935	3,3	4,2	18,7	20,3	41,9	11,7
1 – 2	581	1,4	1,2	3,4	3,3	26,7	64,0
2 – 3	504	2,4	2,0	6,5	9,7	37,9	41,5
3 – 4	522	2,5	2,3	10,3	11,3	42,1	31,4
4 – 5	700	1,9	2,6	8,9	13,7	47,4	25,6
5 – 7	1964	2,0	3,0	13,3	16,8	47,0	17,8
7 – 10	4067	2,3	3,3	16,8	20,8	45,1	11,7
10 – 15	5808	2,8	3,4	19,4	22,1	43,1	9,2
15 – 20	3945	3,8	4,4	21,1	22,9	40,9	7,0
20 – 30	3954	4,1	5,7	22,3	22,1	39,5	6,3
30 – 50	2544	5,5	6,2	23,3	20,7	39,5	4,8
50 – 100	939	4,7	7,1	22,3	19,0	40,0	6,9
100 – 200	182	6,0	4,9	18,1	20,9	42,3	7,7
200 – 300	57	5,3	3,5	24,6	22,8	35,1	8,8
300 – 500	71	1,4	5,6	16,9	18,3	40,8	16,9
500 – 1000	70	4,3	11,4	28,6	27,1	25,7	2,9
1000 ha i więcej	27	18,5	3,7	37,0	22,2	7,4	11,1
Gospodarstwa indywidualne powyżej 1 ha							
RAZEM	25794	3,3	4,1	18,6	20,2	42,0	11,7
1 – 2	581	1,4	1,2	3,4	3,3	26,7	64,0
2 – 3	504	2,4	2,0	6,5	9,7	37,9	41,5
3 – 4	522	2,5	2,3	10,3	11,3	42,1	31,4
4 – 5	700	1,9	2,6	8,9	13,7	47,4	25,6
5 – 7	1964	2,0	3,0	13,3	16,8	47,0	17,8
7 – 10	4067	2,3	3,3	16,8	20,8	45,1	11,7
10 – 15	5808	2,8	3,4	19,4	22,1	43,1	9,2
15 – 20	3943	3,8	4,4	21,0	22,9	40,9	7,0
20 – 30	3953	4,1	5,7	22,3	22,1	39,5	6,3
30 – 50	2542	5,5	6,2	23,3	20,7	39,5	4,8
50 – 100	931	4,7	7,2	22,3	19,0	39,8	6,9
100 – 200	169	5,9	4,1	18,3	21,3	42,6	7,7
200 – 300	40	2,5	5,0	20,0	22,5	40,0	10,0
300 – 500	34	–	2,9	17,6	17,6	35,3	26,5
500 – 1000	25	4,0	8,0	24,0	20,0	36,0	8,0
1000 ha i więcej	11	27,3	–	27,3	18,2	18,2	9,1

TABL. 33. **GOSPODARSTWA INDYWIDUALNE POWYŻEJ 1 ha UR SPŁACAJĄCE KREDYTY I POŻYCZKI WEDŁUG UDZIAŁU ROCZNYCH SPŁAT W TOWAROWEJ PRODUKCJI ROLNICZEJ ORAZ CELU PRODUKCJI ROLNICZEJ I WARTOŚCI SPRZEDAŻY**

WYSZCZEGÓLNIENIE	Ogółem w liczbach bezwzględ- nych	Z liczby ogółem – w odsetkach – o udziale rocznych spłat kredytów i pożyczek w towarowej produkcji rolniczej					
		poniżej 3 %	3 – 5	5 – 10	10 – 15	15 – 50	50 % i więcej
OGÓŁEM	25794	3,3	4,1	18,6	20,2	42,0	11,7
Gospodarstwa produkujące:							
głównie na własne potrzeby	720	–	0,1	0,6	0,8	9,7	88,8
głównie na rynek	25074	3,4	4,3	19,2	20,8	42,9	9,5
o wartości sprzedaży:							
3 – 5 tys. zł.....	700	0,3	0,6	1,7	1,6	30,6	65,3
5 – 15	4310	1,0	0,9	4,1	9,3	60,2	24,5
15 – 25	4300	2,0	1,7	10,8	21,7	54,7	9,1
25 – 50	6590	2,8	3,4	21,3	27,2	41,4	3,9
50 – 100	5515	4,4	6,0	29,6	24,4	33,0	2,6
100 tys. zł i więcej	3659	7,9	10,9	30,4	20,1	28,5	2,2

TABL. 34. **WYDATKI PONIESIONE NA SPŁATY KREDYTÓW I POŻYCZEK PRZEZ GOSPODARSTWA REALIZUJĄCE PRODUKCJĘ TOWAROWĄ WEDŁUG GRUP OBSZAROWYCH**

WYSZCZEGÓLNIENIE	Spłaty kredytów i pożyczek w gospodarstwach sprzedających produkty rolne			
	ogółem w tys. zł	na 1 gospodarstwo	na 1 ha użytków rolnych	w % towarowej produkcji rolniczej
		w złotych		
OGÓŁEM				
OGÓŁEM	317118	12227	520	16,1
1 – 2 ha	4244	7305	5071	44,8
2 – 3	3318	6583	2678	61,2
3 – 4	2014	3859	1116	17,4
4 – 5	3426	4894	1086	31,2
5 – 7	7309	3721	616	20,6
7 – 10	19484	4791	563	19,0
10 – 15	32706	5631	455	16,4
15 – 20	31062	7874	456	15,2
20 – 30	42449	10736	443	14,4
30 – 50	41876	16461	436	13,7
50 – 100	35340	37635	574	16,7
100 – 200	13423	73751	541	17,1
200 – 300	6258	109797	448	16,2
300 – 500	17981	253258	648	20,7
500 – 1000	21918	313117	448	12,4
1000 ha i więcej	34309	1270689	724	17,8
Gospodarstwa indywidualne powyżej 1 ha UR				
RAZEM	267089	10355	509	16,3
1 – 2 ha	4244	7305	5071	44,8
2 – 3	3318	6583	2678	61,2
3 – 4	2014	3859	1116	17,4
4 – 5	3426	4894	1086	31,2
5 – 7	7309	3721	616	20,6
7 – 10	19484	4791	563	19,0
10 – 15	32706	5631	455	16,4
15 – 20	30810	7814	453	15,4
20 – 30	42422	10732	443	14,4
30 – 50	41845	16462	437	13,7
50 – 100	34229	36766	562	16,7
100 – 200	12747	75426	561	17,5
200 – 300	4629	115722	473	19,2
300 – 500	8481	249448	664	23,2
500 – 1000	8174	326942	483	15,7
1000 ha i więcej	11249	1022680	683	15,8

TABL. 35. GOSPODARSTWA ROLNE OBCIĄŻONE ZADŁUŻENIEM WEDŁUG GRUP OBSZAROWYCH

Stan w dniu 20 V 2002 r.

WYSZCZEGÓLNIENIE	Ogółem		Z liczby ogółem – w odsetkach – według wysokości zadłużenia						
	w liczbach bezwzględnych	w % ogólnej liczby gospodarstw	poniżej 600 zł	600 – – 1000	1000 – – 2000	2000 – – 4000	4000 – – 15000	15000 – – 50000	powyżej 50000 zł
OGÓŁEM									
OGÓŁEM	27859	35,0	1,4	1,3	7,6	21,7	41,5	18,2	8,2
Do 2 ha	890	56,8	10,7	8,1	18,1	21,7	75,9	9,8	55,6
2 – 3	677	10,3	9,3	12,1	22,9	21,1	22,9	8,4	3,2
3 – 4	585	13,1	3,4	4,6	33,3	27,7	21,5	7,0	2,4
4 – 5	766	19,9	3,3	3,1	41,5	23,9	19,8	6,0	2,3
5 – 7	2146	28,2	2,5	2,4	19,3	43,9	25,6	5,1	1,2
7 – 10	4332	37,9	1,5	1,1	9,5	47,6	34,3	4,8	1,3
10 – 15	6158	47,2	0,8	0,5	4,5	26,0	56,6	9,7	1,9
15 – 20	4185	55,6	0,5	0,5	2,6	11,5	60,9	20,1	4,1
20 – 30	4110	63,2	0,3	0,1	1,3	5,5	49,0	34,7	9,0
30 – 50	2613	71,8	0,1	0,0	0,5	2,2	27,6	47,5	22,0
50 – 100	953	76,7	–	–	0,1	0,5	9,1	40,2	50,1
100 – 200	194	80,2	–	–	–	1,0	2,6	17,5	78,9
200 – 300	58	76,3	–	–	–	–	1,7	6,9	91,4
300 – 500	86	83,5	–	–	–	–	1,2	2,3	96,5
500 – 1000	74	88,1	1,4	–	–	–	–	–	98,6
1000 ha i więcej	32	88,9	–	–	–	–	–	3,1	96,9
Gospodarstwa indywidualne powyżej 1 ha UR									
RAZEM	27685	34,9	1,5	1,3	7,6	21,9	41,7	18,3	7,7
1 – 2 ha	886	6,8	10,7	8,1	18,2	21,8	26,0	9,8	5,4
2 – 3	677	10,3	9,3	12,1	22,9	21,1	22,9	8,4	3,2
3 – 4	585	13,1	3,4	4,6	33,3	27,7	21,5	7,0	2,4
4 – 5	765	19,9	3,3	3,1	41,6	23,9	19,7	6,0	2,4
5 – 7	2146	28,2	2,5	2,4	19,3	43,9	25,6	5,1	1,2
7 – 10	4331	37,9	1,5	1,1	9,5	47,6	34,3	4,8	1,3
10 – 15	6158	47,2	0,8	0,5	4,5	26,0	56,6	9,7	1,9
15 – 20	4181	55,6	0,5	0,5	2,6	11,5	60,9	20,1	4,0
20 – 30	4109	63,3	0,3	0,1	1,3	5,5	49,0	34,8	9,0
30 – 50	2609	72,0	0,1	0,0	0,5	2,2	27,6	47,6	22,0
50 – 100	942	77,3	–	–	0,1	0,5	9,2	40,2	49,9
100 – 200	176	82,2	–	–	–	1,1	2,8	17,6	78,4
200 – 300	40	78,4	–	–	–	–	2,5	10,0	87,5
300 – 500	42	79,2	–	–	–	–	–	2,4	97,6
500 – 1000	26	78,8	3,8	–	–	–	–	–	96,2
1000 ha i więcej	12	85,7	–	–	–	–	–	8,3	91,7

TABL. 36. **GOSPODARSTWA ROLNE OBCIĄŻONE ZADŁUŻENIEM Z TYTUŁU KREDYTÓW INWESTYCYJNYCH WEDŁUG GRUP OBSZAROWYCH**

Stan w dniu 20 V 2002 r.

WYSZCZEGÓLNIENIE	Ogółem		Z liczby ogółem – w odsetkach – według wysokości zadłużenia						
	w liczbach bez- względ- nych	w % ogólnej liczby gospo- darstw	poniżej 600 zł	600 – – 1000	1000 – – 2000	2000 – – 4000	4000 – – 15000	15000 – – 50000	powyżej 50000 zł
OGÓŁEM									
OGÓŁEM	10704	13,5	0,8	0,8	5,6	17,0	36,2	25,5	14,2
1 – 2 ha	293	2,2	5,8	6,1	11,9	16,0	28,0	20,5	11,6
2 – 3	203	3,1	4,4	10,8	17,7	15,3	27,6	17,2	6,9
3 – 4	153	3,4	4,6	4,6	25,5	20,3	24,2	15,0	5,9
4 – 5	226	5,9	2,7	2,7	35,0	22,1	22,1	9,3	6,2
5 – 7	620	8,1	2,3	0,6	16,3	42,1	25,5	9,8	3,4
7 – 10	1183	10,3	0,8	1,1	10,7	46,5	31,1	6,4	3,5
10 – 15	2025	15,5	0,6	0,5	5,1	24,7	51,4	14,0	3,7
15 – 20	1571	20,9	0,3	0,4	2,3	11,6	50,1	28,1	7,2
20 – 30	1966	30,2	0,1	–	1,4	5,6	41,4	39,1	12,3
30 – 50	1516	41,6	0,1	–	0,7	2,6	26,1	44,5	25,9
50 – 100	659	53,0	–	–	0,2	1,5	11,2	37,3	49,8
100 – 200	136	56,2	–	–	–	1,5	7,4	17,6	73,5
200 – 300	34	44,7	–	–	–	–	5,9	11,8	82,4
300 – 500	47	45,6	2,1	–	–	2,1	–	4,3	91,5
500 – 1000	50	59,5	–	–	–	–	–	8,0	92,0
1000 ha i więcej	22	61,1	–	–	–	–	–	–	100,0
Gospodarstwa indywidualne powyżej 1 ha UR									
RAZEM	10621	13,4	0,8	0,8	5,6	17,1	36,5	25,5	13,7
1 – 2 ha	293	2,2	5,8	6,1	11,9	16,0	28,0	20,5	11,6
2 – 3	203	3,1	4,4	10,8	17,7	15,3	27,6	17,2	6,9
3 – 4	153	3,4	4,6	4,6	25,5	20,3	24,2	15,0	5,9
4 – 5	226	5,9	2,7	2,7	35,0	22,1	22,1	9,3	6,2
5 – 7	620	8,2	2,3	0,6	16,3	42,1	25,5	9,8	3,4
7 – 10	1183	10,4	0,8	1,1	10,7	46,5	31,1	6,4	3,5
10 – 15	2025	15,5	0,6	0,5	5,1	24,7	51,4	14,0	3,7
15 – 20	1569	20,9	0,3	0,4	2,3	11,6	50,2	28,1	7,1
20 – 30	1966	30,3	0,1	–	1,4	5,6	41,4	39,1	12,3
30 – 50	1515	41,8	0,1	–	0,7	2,6	26,1	44,6	25,9
50 – 100	656	53,9	–	–	0,2	1,5	11,3	37,3	49,7
100 – 200	133	62,1	–	–	–	1,5	7,5	16,5	74,4
200 – 300	27	52,9	–	–	–	–	7,4	3,7	88,9
300 – 500	27	50,9	–	–	–	–	–	3,7	96,3
500 – 1000	18	54,5	–	–	–	–	–	–	100,0
1000 ha i więcej	7	50,0	–	–	–	–	–	–	100,0

TABL. 37. **GOSPODARSTWA ROLNE OBCIĄŻONE ZADŁUŻENIEM Z TYTUŁU KREDYTÓW BIEŻĄCYCH WEDŁUG GRUP OBSZAROWYCH**

Stan w dniu 20 V 2002 r.

WYSZCZEGÓLNIENIE	Ogółem		Z liczby ogółem – w odsetkach – według wysokości zadłużenia						
	w liczbach bezwzględnych	w % ogólnej liczby gospodarstw	poniżej 600 zł	600 – – 1000	1000 – – 2000	2000 – – 4000	4000 – – 15000	15000 – – 50000	powyżej 50000 zł
OGÓŁEM									
OGÓŁEM	19247	24,2	1,8	1,5	8,8	24,9	46,6	13,5	2,9
Do 2 ha	542	4,1	14,0	8,5	20,8	24,4	24,5	4,2	3,5
2 – 3	461	7,0	11,1	14,1	26,5	23,9	17,8	5,0	1,7
3 – 4	410	9,2	4,1	4,9	37,1	29,3	20,7	3,4	0,5
4 – 5	543	14,1	4,4	3,1	45,7	24,9	17,7	3,5	0,7
5 – 7	1505	19,8	2,9	3,1	22,3	45,9	22,5	3,0	0,3
7 – 10	3203	28,0	1,7	1,2	10,7	51,1	32,0	2,7	0,5
10 – 15	4369	33,5	0,9	0,6	5,2	29,5	58,0	5,3	0,5
15 – 20	2920	38,8	0,7	0,5	3,3	13,7	69,9	11,3	0,7
20 – 30	2741	42,2	0,5	0,3	1,9	7,2	65,1	23,8	1,3
30 – 50	1646	45,2	0,2	0,1	0,7	3,9	45,4	45,6	4,1
50 – 100	576	46,3	0,3	–	0,5	0,9	16,7	63,0	18,6
100 – 200	133	55,0	–	–	–	0,8	6,0	40,6	52,6
200 – 300	42	55,3	–	–	–	–	4,8	11,9	83,3
300 – 500	70	68,0	1,4	–	1,4	–	–	7,1	90,0
500 – 1000	62	73,8	–	–	–	–	–	–	100,0
1000 ha i więcej	24	66,7	–	–	–	–	–	4,2	95,8
Gospodarstwa indywidualne powyżej 1 ha UR									
RAZEM	19098	24,1	1,8	1,5	8,9	25,0	47,0	13,6	2,2
1 – 2 ha	541	4,1	14,0	8,5	20,9	24,4	24,4	4,3	3,5
2 – 3	461	7,0	11,1	14,1	26,5	23,9	17,8	5,0	1,7
3 – 4	410	9,2	4,1	4,9	37,1	29,3	20,7	3,4	0,5
4 – 5	543	14,1	4,4	3,1	45,7	24,9	17,7	3,5	0,7
5 – 7	1505	19,8	2,9	3,1	22,3	45,9	22,5	3,0	0,3
7 – 10	3202	28,0	1,7	1,2	10,7	51,1	32,0	2,7	0,5
10 – 15	4369	33,5	0,9	0,6	5,2	29,5	58,0	5,3	0,5
15 – 20	2919	38,8	0,7	0,5	3,3	13,7	69,9	11,3	0,7
20 – 30	2740	42,2	0,5	0,3	1,9	7,2	65,1	23,8	1,3
30 – 50	1646	45,4	0,2	0,1	0,7	3,9	45,4	45,6	4,1
50 – 100	568	46,6	0,4	–	0,5	0,9	16,9	63,6	17,8
100 – 200	116	54,2	–	–	–	0,9	6,9	42,2	50,0
200 – 300	25	49,0	–	–	–	–	8,0	16,0	76,0
300 – 500	27	50,9	3,7	–	–	–	–	14,8	81,5
500 – 1000	18	54,5	–	–	–	–	–	–	100,0
1000 ha i więcej	8	57,1	–	–	–	–	–	12,5	87,5

TABL. 38. **GOSPODARSTWA INDYWIDUALNE POWYŻEJ 1 ha UR OBCIĄŻONE ZADŁUŻENIEM Z TYTUŁU KREDYTÓW INWESTYCYJNYCH WEDŁUG CELU PRODUKCJI ROLNICZEJ I WARTOŚCI SPRZEDAŻY**

Stan w dniu 20 V 2002 r.

WYSZCZEGÓLNIENIE	Ogółem		Z liczby ogółem – w odsetkach – według wysokości zadłużenia						
	w liczbach bezwzględnych	w % ogólnej liczby gospodarstw	poniżej 600 zł	600 – – 1000	1000 – – 2000	2000 – – 4000	4000 – – 15000	15000 – – 50000	powyżej 50000 zł
OGÓŁEM	10621	13,4	0,8	0,8	5,6	17,1	36,5	25,5	13,7
W tym gospodarstwa produkujące:									
wyłącznie na własne potrzeby	64	2,7	1,6	7,8	10,9	15,6	31,3	20,3	12,5
głównie na własne potrzeby	363	3,0	6,9	4,7	18,7	24,0	22,6	15,4	7,7
głównie na rynek	10194	17,6	0,5	0,6	5,1	16,9	37,0	25,9	13,9
o wartości sprzedaży:									
3 – 5 tys. zł	199	3,9	4,5	5,0	20,1	22,6	32,2	11,1	4,5
5 – 15	1390	8,8	1,7	2,3	17,0	34,7	33,0	8,8	2,6
15 – 25	1368	13,0	0,9	0,5	9,1	34,1	40,9	10,9	3,5
25 – 50	2309	18,3	0,2	0,4	3,0	21,7	49,4	21,0	4,2
50 – 100	2541	28,5	0,2	0,3	1,6	6,7	42,3	37,3	11,6
100 tys. zł i więcej	2387	48,7	0,1	–	0,4	2,3	19,9	38,4	39,0

TABL. 39. **ZADŁUŻENIE GOSPODARSTW INDYWIDUALNYCH POWYŻEJ 1 ha UR WEDŁUG CELU PRODUKCJI ROLNICZEJ I WARTOŚCI SPRZEDAŻY**

Stan w dniu 20 V 2002 r.

WYSZCZEGÓLNIENIE	Ogółem			Na 1 gospodarstwo			Na 1 ha użytków rolnych		
	ogółem	w tym z tytułu kredytów		ogółem	w tym z tytułu kredytów		ogółem	w tym z tytułu kredytów	
		inwesty- cyjnych	bieżących		inwesty- cyjnych	bieżących		inwesty- cyjnych	bieżących
	w tysiącach złotych			w złotych					
OGÓŁEM	577352	323316	199646	20854	30441	10454	1048	1172	544
Gospodarstwa produkujące:									
wyłącznie na własne potrzeby ...	2100	1387	553	10713	21672	4458	2589	3670	1320
głównie na własne potrzeby	13005	6099	3987	10678	16802	5302	1929	3218	1202
głównie na rynek	562247	315830	195106	21402	30982	10707	1035	1154	537
o wartości sprzedaży:									
3 – 5 tys. zł	4371	1876	2156	5430	9426	3830	927	1474	666
5 – 15	27444	11618	13872	5929	8358	4291	684	911	501
15 – 25	35007	15096	17397	7685	11035	5301	668	908	468
25 – 50	71488	31253	35848	10382	13535	7295	681	835	485
50 – 100	111270	61034	43496	19507	24020	10984	869	1009	497
100 tys. zł i więcej	312668	194953	82336	84688	81673	36272	1468	1344	615

TABL. 40. **ZADŁUŻENIE GOSPODARSTW INDYWIDUALNYCH POWYŻEJ 1 ha UR WEDŁUG POZIOMU WYKSZTAŁCENIA UŻYTKOWNIKA**

Stan w dniu 20 V 2002 r.

POZIOM WYKSZTAŁCENIA	Ogółem			Na 1 gospodarstwo			Na 1 ha użytków rolnych		
	ogółem	w tym z tytułu kredytów		ogółem	w tym z tytułu kredytów		ogółem	w tym z tytułu kredytów	
		inwesty- cyjnych	bieżących		inwesty- cyjnych	bieżących		inwesty- cyjnych	bieżących
	w tysiącach złotych			w złotych					
OGÓŁEM	531502	307991	189085	19209	29020	9907	984	1143	526
Wyższe	60234	40117	16254	73456	94171	30382	1653	1662	618
Policealne	8697	5229	2315	33067	51775	13003	1350	1365	623
Średnie	185121	118137	56630	30675	43625	13866	1224	1374	589
Zasadnicze zawodowe	212790	118259	81874	16041	23070	9029	871	999	506
Podstawowe i bez wykształcenia	64048	25958	31783	8832	11609	6111	634	708	447
Nie ustalono	612	291	229	19209	29020	9907	984	1143	526