

**NARODOWY
SPIS Powszechny
LUDNOŚCI I MIESZKAŃ**

Powszechny spis rolny



2002

**OSOBY
NIEPEŁNOSPRAWNE**

**WOJEWÓDZTWO
KUJAWSKO-POMORSKIE**



OSOBY NIEPEŁNOSPRAWNE

**WOJEWÓDZTWO
KUJAWSKO-POMORSKIE**

BYDGOSZCZ 2004

KOMITET REDAKCYJNY
URZĘDU STATYSTYCZNEGO W BYDGOSZCZY

PRZEWODNICZĄCY

Wojciech Biały

REDAKTOR GŁÓWNY

Mirosława Czubkowska-Górna

CZŁONKOWIE

*Zofia Cieślińska, Janina Gosk, Justyna Nowakowska, Maria Nowicka, Roman Sewruk, Marianna Skibińska,
Tatiana Szczuczko, Danuta Traciłowska, Mirosława Wozikowska*

Opracowanie publikacji
pod kierunkiem:

Janiny Gosk – Zastępcy Dyrektora US

Autorzy opracowania:

Marianna Skibińska

Dominika Szmelcer

Prace edytorskie
i naliczanie tablic:

Anna Nakielska, Małgorzata Rybak, Danuta Traciłowska

grafika:

Patryk Karwowski

pod kierunkiem:

Mirosławy Czubkowskiej-Górnej – kierownika Wydziału Analiz

Opracowanie elektronicznej
wersji publikacji (CD-ROM):

Adam Mańkowski, Cezary Rogoś

Projekt okładki:

Sylwester Jabłoński

Druk i oprawa:

Urząd Statystyczny w Bydgoszczy
ul. Konarskiego 1-3
85-066 Bydgoszcz

ISBN 83-919860-3-9

Przy publikowaniu danych US prosimy o podanie źródła

PRZEDMOWA

*Przekazuję Państwu kolejne, już dziesiąte opracowanie Urzędu Statystycznego w Bydgoszczy zawierające **wyniki Narodowego Spisu Powszechnego Ludności i Mieszkań 2002** dla województwa kujawsko-pomorskiego.*

Niniejsza publikacja jest opracowaniem tematycznym, poświęconym charakterystyce demograficznej i społeczno-ekonomicznej osób niepełnosprawnych oraz gospodarstw domowych i rodzin z osobami niepełnosprawnymi. Zawiera ona szczegółowe informacje o liczbie i strukturze osób niepełnosprawnych według płci i wieku, stanu cywilnego, poziomu wykształcenia, źródeł utrzymania oraz aktywności ekonomicznej tej zbiorowości, a także informacje o gospodarstwach domowych i rodzinach, w skład których wchodzi osoby niepełnosprawne.

Publikacja składa się z uwag ogólnych, przedstawiających cel i zakres tematyczny spisu, podstawy prawne oraz zasady i formy upowszechniania wyników spisu, z uwag metodycznych zawierających definicje pojęć i stosowane w spisie klasyfikacje oraz z części analitycznej i tabelarycznej. Część tabelaryczną, dostarczającą informacji o województwie w przekrojach terytorialnych i tematycznych otwierają ogólnopolskie tablice przeglądowe, prezentujące kujawsko-pomorskie na tle kraju i innych województw.

Oddając do rąk Państwa to wydawnictwo (również w wersji elektronicznej) wyrażam nadzieję, że przedstawione w nim informacje okażą się przydatne i spełnią Państwa oczekiwania w tym zakresie.

Dyrektor
Urzędu Statystycznego w Bydgoszczy

Wojciech Biały

Bydgoszcz, marzec 2004 r.

SPIS TREŚCI

	Tabl.	Str.
Przedmowa	x	3
Uwagi ogólne	x	6
Uwagi metodyczne	x	10
Uwagi analityczne	x	19
 WYBRANE DANE WEDŁUG WOJEWÓDZTW		
Osoby niepełnosprawne według kategorii niepełnosprawności	I	34
Osoby niepełnosprawne według wieku i płci	II	35
Osoby niepełnosprawne według wieku na 1000 ludności	III	36
Osoby niepełnosprawne w wieku 15 lat i więcej według aktywności ekonomicznej i płci	IV	37
Osoby niepełnosprawne według głównego źródła utrzymania i płci	V	38
Osoby niepełnosprawne w gospodarstwach domowych według kategorii niepełnosprawności, płci oraz według miast i wsi w latach 1996 i 2002	VI	40
Osoby niepełnosprawne w gospodarstwach domowych według grup wieku i płci w latach 1996 i 2002	VII	45
Osoby niepełnosprawne w odsetkach ludności ogółem w gospodarstwach domowych	VIII	48
Osoby niepełnosprawne w gospodarstwach domowych na 1000 ludności	IX	49
Gospodarstwa domowe według liczby osób w nich zamieszkałych oraz występowania niepełnosprawności	X	50
Gospodarstwa domowe według grup pokoleniowych osób wchodzących w skład gospodarstwa oraz występowania niepełnosprawności	XI	51
Gospodarstwa domowe według głównego źródła utrzymania oraz występowania niepełnosprawności	XII	52
Rodziny w gospodarstwach domowych według typu rodziny biologicznej oraz występowania niepełnosprawności	XIII	54
 WYBRANE DANE WEDŁUG PODREGIONÓW I POWIATÓW		
Osoby niepełnosprawne według kategorii niepełnosprawności oraz podregionów i powiatów	1	56
Osoby niepełnosprawne w odsetkach ludności ogółem według kategorii niepełnosprawności oraz podregionów i powiatów	2	59
Osoby niepełnosprawne według płci, miejsca zamieszkania, kategorii niepełnosprawności oraz podregionów i powiatów	3	60
Osoby niepełnosprawne według wieku, oraz podregionów, powiatów, miast i wsi	4	69
Osoby niepełnosprawne w wieku 15 lat i więcej według aktywności ekonomicznej oraz podregionów i powiatów	5	71
Osoby niepełnosprawne prawnie w wieku 15 lat i więcej według aktywności ekonomicznej oraz podregionów i powiatów	6	72
 TABLICE WYNIKOWE DLA WOJEWÓDZTWA		
Ważniejsze dane o ludności, osobach niepełnosprawnych, gospodarstwach domowych z osobami niepełnosprawnymi oraz o rodzinach z osobami niepełnosprawnymi	I	74
A. Osoby	I	74
B. Gospodarstwa domowe	I	76
C. Rodziny	I	78
 I. OSOBY NIEPEŁNOSPRAWNE		
Osoby niepełnosprawne według wieku i kategorii niepełnosprawności	1	79
Osoby niepełnosprawne według miejsca zamieszkania i kategorii niepełnosprawności	2	88
Osoby niepełnosprawne według ekonomicznych grup wieku i kategorii niepełnosprawności	3	90
Osoby niepełnosprawne w wieku 13 lat i więcej według poziomu wykształcenia i kategorii niepełnosprawności	4	96
Osoby niepełnosprawne w wieku 15 lat i więcej według stanu cywilnego faktycznego i kategorii niepełnosprawności	5	108

	Tabl.	Str.
I. OSOBY NIEPEŁNOSPRAWNE (dok.)		
Osoby niepełnosprawne według głównego źródła utrzymania, płci i kategorii niepełnosprawności	6	114
Osoby niepełnosprawne pobierające świadczenia z niezarobkowych źródeł utrzymania według rodzaju świadczeń, liczby źródeł, płci i kategorii niepełnosprawności	7	126
Osoby niepełnosprawne w wieku 15 lat i więcej według aktywności ekonomicznej, płci i kategorii niepełnosprawności	8	138
Osoby niepełnosprawne w wieku 15 lat i więcej według poziomu wykształcenia i kategorii niepełnosprawności	9	147
Ludność w gospodarstwach domowych z osobami niepełnosprawnymi według kategorii niepełnosprawności oraz ograniczeń zdolności do wykonywania czynności podstawowych	10	153
Ludność w gospodarstwach domowych z osobami niepełnosprawnymi według ograniczeń zdolności do wykonywania czynności podstawowych i kategorii niepełnosprawności	11	154
Osoby niepełnosprawne w gospodarstwach domowych z użytkownikiem gospodarstwa rolnego (działki rolnej) według powierzchni użytków rolnych i kategorii niepełnosprawności	12	156
Osoby niepełnosprawne w gospodarstwach zbiorowych według rodzaju obiektu zbiorowego zakwaterowania i kategorii niepełnosprawności	13	162
II. GOSPODARSTWA DOMOWE		
Gospodarstwa domowe z osobami niepełnosprawnymi według kategorii niepełnosprawności, liczby osób niepełnosprawnych, składu pokoleniowego i głównego źródła utrzymania	14	163
Gospodarstwa domowe z osobami niepełnosprawnymi według ograniczeń zdolności do wykonywania czynności podstawowych, liczby osób niepełnosprawnych, składu pokoleniowego i głównego źródła utrzymania	15	166
Gospodarstwa domowe z osobami niepełnosprawnymi według ograniczeń zdolności do wykonywania czynności podstawowych, przeciętnej liczby osób na 1 izbę w mieszkaniu, przeciętnej powierzchni użytkowej mieszkania na 1 osobę, standardu mieszkania, stopnia wyposażenia w instalacje i właściciela mieszkania	16	170
Gospodarstwa domowe w mieszkaniach z osobami niepełnosprawnymi według przeciętnej liczby osób na 1 izbę w mieszkaniu, przeciętnej powierzchni użytkowej mieszkania na 1 osobę, standardu mieszkania i stopnia wyposażenia w instalacje oraz kategorii niepełnosprawności osób wchodzących w skład gospodarstwa	17	176
Rodziny w gospodarstwach domowych z osobami niepełnosprawnymi według składu osobowego i typu rodziny biologicznej	18	179
Rodziny w gospodarstwach domowych z osobami niepełnosprawnymi według źródła utrzymania głowy rodziny i typu rodziny biologicznej	19	182
Rodziny w gospodarstwach domowych z osobami niepełnosprawnymi według aktywności ekonomicznej rodziców i typu rodziny biologicznej	20	186

WAŻNIEJSZE SKRÓTY

tys.	=	tysiąc	mIn	=	milion
zł	=	złoty	pkt	=	punkt
r.	=	rok	tabl.	=	tablica
cd.	=	ciąg dalszy	dok.	=	dokończenie

OBJAŚNIENIA ZNAKÓW UMOWNYCH

Kreska	(-)	–	zjawisko nie wystąpiło.
Zero:	(0)	–	zjawisko istniało w wielkości mniejszej od 0,5;
	(0,0)	–	zjawisko istniało w wielkości mniejszej od 0,05.
Kropka	(·)	–	zupełny brak informacji albo brak informacji wiarygodnych.
Znak	(x)	–	wypełnienie pozycji jest niemożliwe lub niecelowe.
„W tym”		–	oznacza, że nie podaje się wszystkich składników sumy ogólnej.
Znak	(#)	–	oznacza, że dane nie mogą być opublikowane ze względu na konieczność zachowania tajemnicy statystycznej w rozumieniu ustawy o statystyce publicznej.

UWAGI OGÓLNE

Narodowy Spis Powszechny Ludności i Mieszkań 2002 został wprowadzony ustawą. Spis ludności i mieszkań był przeprowadzony na terenie całego kraju w dniach od 21 maja do 8 czerwca 2002 r. razem z Powszechnym Spisem Rolnym – według stanu w dniu 20 maja 2002 r. o godz. 24⁰⁰.

Doświadczenia polskie

W ostatnim stuleciu Polska przeprowadziła siedem spisów powszechnych ludności i mieszkań (1921, 1931, 1950, 1960, 1970, 1978 i 1988), jeden spis sumaryczny w 1946 r. oraz trzy spisy reprezentacyjne – mikrospisy – w latach: 1974, 1984 i 1995.

Znaczenie spisów ludności i mieszkań jest różne w poszczególnych krajach, w zależności od sprawności funkcjonowania systemów ewidencyjnych i rejestrów oraz od stopnia powiązania systemu badań statystycznych z administracyjnymi źródłami danych. W naszym kraju znaczenie spisu ludności jest nadal bardzo duże.

Podstawy prawne, termin i zakres podmiotowy spisu ludności i mieszkań 2002

Termin i zakres tematyczny spisów, zasady organizacji i realizacji prac spisowych, zobowiązanie ludności do udzielenia informacji i sposób zebrania informacji zostały określone w następujących aktach prawnych:

- 1) w ustawie z dnia 2 grudnia 1999 r. o narodowym spisie powszechnym ludności i mieszkań w 2001 r. (Dz. U. z 2000 r., Nr 1, poz. 1) z późniejszą zmianą (Dz. U. z 2000 r., Nr 93, poz. 1026),
- 2) w ustawie z dnia 9 września 2000 r. o powszechnym spisie rolnym w 2002 r. (Dz. U. z 2000 r., Nr 99, poz. 1072),
- 3) w ustawie z dnia 29 czerwca 1995 r. o statystyce publicznej (Dz. U. z 1995 r., Nr 88, poz. 439) z późniejszymi zmianami.

Narodowemu Spisowi Powszechnemu Ludności i Mieszkań 2002 podlegały:

- 1) osoby stale zamieszkałe i czasowo przebywające w mieszkaniach, budynkach, obiektach i pomieszczeniach,
- 2) mieszkania i budynki, w których znajdują się mieszkania zamieszkane lub niezamieszkane oraz zamieszkane obiekty zbiorowego zakwaterowania i inne zamieszkane pomieszczenia niebędące mieszkaniami,
- 3) osoby niemające miejsca zamieszkania.

Spis ludności i mieszkań przeprowadzony w 2002 r. nie obejmował:

- 1) szefów i cudzoziemskiego personelu przedstawicielstw dyplomatycznych i urzędów konsularnych państw obcych, członków rodzin tych osób oraz innych osób korzystających z przywilejów i immunitetów na mocy umów, ustaw lub powszechnie ustalonych zwyczajów międzynarodowych (pozostali cudzoziemcy przebywający w Polsce byli spisywani na ogólnych zasadach),
- 2) osób ubiegających się o azyl,
- 3) mieszkań, budynków, obiektów i pomieszczeń będących własnością przedstawicielstw dyplomatycznych i urzędów konsularnych państw obcych.

Powszechnym Spisem Rolnym zostały objęte:

- 1) indywidualne gospodarstwa rolne,
- 2) działki rolne,
- 3) osoby fizyczne będące właścicielami zwierząt gospodarskich, nie posiadające użytków rolnych lub posiadające użytki rolne o powierzchni mniejszej niż 0,1 ha,
- 4) pozostałe gospodarstwa rolne będące w użytkowaniu osób prawnych i jednostek organizacyjnych niemających osobowości prawnej.

W ramach spisu ludności zostały przeprowadzone dodatkowe badania:

- migracji długookresowych,
- diety kobiet.

W czasie spisu wypełniane były następujące formularze:

- formularz A – przeznaczony do opisu mieszkania i budynku oraz do spisania osób w mieszkaniu, osób mieszkających w pomieszczeniu niebędącym mieszkaniem, osób w obiekcie zbiorowego zakwaterowania, a także osób bezdomnych,
- formularz M – przeznaczony do zebrania informacji o migracjach osób, które w latach 1989-2002 przebywały poza obecnym miejscem zamieszkania (w innej miejscowości w kraju lub za granicą) przez okres co najmniej 12 miesięcy,
- formularz D – przeznaczony do badania diety kobiet będących w wieku 16 lat i więcej, zamieszkałych w wylosowanych mieszkaniach,
- formularz R1 – przeznaczony do spisu w indywidualnych gospodarstwach rolnych,
- formularz R2 – przeznaczony do spisu u użytkowników działek rolnych i u właścicieli zwierząt gospodarskich,
- formularz R3 – przeznaczony do spisu gospodarstw rolnych prowadzonych przez osoby prawne i inne jednostki organizacyjne.

Wzory formularzy zostały opublikowane jako załączniki do ustaw o spisach. Zgodnie z przepisami tych ustaw, udzielenie odpowiedzi na pytania zawarte w formularzach A, M, R1, R2, R3 było obowiązkowe, zaś w formularzu D – dobrowolne.

Osoby objęte spisem obowiązane były do udzielenia rachmistrzom spisowym ścisłych, wyczerpujących i zgodnych z prawdą odpowiedzi na pytania zawarte w wymienionych formularzach. Osoby prawne i inne jednostki organizacyjne wypełniły we własnym zakresie formularze R3 i przekazywały je do właściwego terytorialnie urzędu statystycznego.

Szczegółowe zasady wypełniania formularzy A, M oraz D podane są w instrukcjach metodologicznych do spisu ludności i mieszkań, natomiast zasady wypełniania formularzy R1, R2 oraz R3 zawarte zostały w instrukcjach metodologicznych do powszechnego spisu rolnego. Formularze oraz instrukcje spisowe dostępne są na stronie internetowej GUS.

Podstawowe cele Powszechnego Spisu Ludności i Mieszkań 2002

- 1) Dostarczenie informacji o stanie i strukturze ludności, gospodarstw domowych i rodzin oraz informacji o mieszkaniach i warunkach mieszkaniowych – na najniższym poziomie podziału terytorialnego kraju;
- 2) Możliwie szeroka charakterystyka zmian, jakie zaszły w czasie w podstawowych strukturach demograficzno-społecznych ludności, gospodarstw domowych i rodzin oraz zmian w wielkości i standardzie zasobów mieszkaniowych;
- 3) Dostarczenie informacji niezbędnych do międzynarodowych porównań – poprzez uwzględnienie w opracowaniach standardów i zaleceń organizacji międzynarodowych (ONZ oraz Unii Europejskiej).

Zakres tematyczny Powszechnego Spisu Ludności i Mieszkań 2002

Lata dziewięćdziesiąte to okres przemian społeczno-ekonomicznych nie tylko w Polsce, ale także w wielu krajach Europy Środkowej i Wschodniej. Lata te charakteryzowały się daleko idącą integracją międzynarodową, która znalazła swoje odbicie m.in. w procesie dostosowywania krajowych systemów statystycznych, w tym wyników spisów, do wymogów międzynarodowych. Biuro Statystyczne ONZ, Europejska Komisja Gospodarcza oraz Unia Europejska wspólnie przygotowały propozycje tematów rekomendowanych do uwzględnienia w spisach powszechnych ok. 2000 r.¹ Propozycje te biorą pod uwagę znaczenie konkretnych aspektów sytuacji ludnościowej oraz potrzeby informacyjne poszczególnych krajów, a także potrzeby organizacji międzynarodowych związane z monitorowaniem i rozwijaniem polityki społecznej i regionalnej.

Zalecenia międzynarodowe nie są bezwzględnie obowiązujące dla poszczególnych krajów, aczkolwiek należy się liczyć z tym, iż Polska – podobnie jak każde inne państwo – ma obowiązek dostarczania porównywalnych informacji statystycznych do międzynarodowych baz danych. Należy jednak mieć na uwadze, że każdy kraj ma pewne tematy ściśle powiązane ze swoją specyfiką, które muszą być bezwzględnie badane w kolejnych spisach i z tego względu powinny stanowić stały element tematyki spisowej.

Wyniki spisu pozwalają na ocenę ilościowych i jakościowych zmian, jakie zaszły w społeczeństwie w okresie od poprzedniego spisu, charakteryzując kolejny etap jego rozwoju. Spis powszechny ludności jest swoistą fotografią społeczeństwa, przedstawiającą w danym momencie stan, rozmieszczenie i różnorodne struktury ludności, zamieszkałej na terenie całego kraju.

Poprzez porównanie wyników obu spisów 2002 i 1988 – istnieje możliwość rozpoznania kierunków oraz natężenia zmian rozwoju demograficzno-społecznego, a także zmian w infrastrukturze mieszkaniowej i potrzebach mieszkaniowych – w miarę możliwości – na każdym szczeblu podziału terytorialnego kraju, tj. na poziomie regionalnym: województw, podregionów (NTS-3) oraz lokalnym (powiatów i gmin). Należy przypomnieć, że reforma administracyjna wprowadziła powiaty, jako wydzielone jednostki administracyjne, które nie istniały w spisie z 1988 r. jak również zmieniły się znacznie granice administracyjne województw. Dla potrzeb analizy zmian w czasie przeliczone zostały (w podstawowym zakresie) wyniki spisu 1988 według podziału administracyjnego obowiązującego aktualnie. Przeliczone dane po raz pierwszy zostały upowszechnione w raporcie z wynikami spisu 2002, który został wydany w lipcu 2003 r.

Spis ludności i mieszkań 2002 obejmował następujące tematy:

- 1) Geograficzne rozmieszczenie ludności według miejsca zamieszkania oraz przebywania;
- 2) Migracje wewnętrzne i zagraniczne ludności;
- 3) Demograficzną charakterystykę osób: płeć, wiek, stan cywilny (formalno-prawny i faktyczny);
- 4) Charakterystykę demograficzną gospodarstw domowych i rodzin: pozycja osób w gospodarstwie domowym i rodzinie, wielkość i skład gospodarstwa domowego i rodziny;
- 5) Charakterystykę społeczną osób: poziom wykształcenia oraz uczęszczanie do szkoły, kraj urodzenia, obywatelstwo, deklarowaną narodowość i język używany w rozmowach w domu;
- 6) Niepełnosprawność prawną i biologiczną;
- 7) Aktywność ekonomiczną ludności: pracujący, bezrobotni, bierni zawodowo, pracujący w indywidualnych gospodarstwach rolnych, zawód, rodzaj działalności miejsca pracy;
- 8) Główne i dodatkowe źródła utrzymania osób oraz pobieranie świadczeń społecznych;
- 9) Źródła utrzymania gospodarstwa domowego; samodzielność gospodarowania;

¹ Międzynarodowe rekomendacje do spisów ludności i mieszkań około 2000 roku, zostały przyjęte na plenarnym posiedzeniu Konferencji Statystyków Europejskich w czerwcu 1997 r. w Genewie. Rekomendacje te zostały przedstawione w formie publikacyjnej, jako wspólne opracowanie EKG ONZ oraz Unii Europejskiej. Aktualnie dostępne są w wersji angielskiej, jako finalny dokument pt. „Zalecenia dla spisów ludności i mieszkań ok. 2000 r. w regionie EKG [Recommendations for the 2000 Censuses of Population and Housing in the ECE Region]”, EKG/Eurostat, New York and Geneva 1998.

- 10) Gospodarstwa zbiorowe i rodziny w tych gospodarstwach;
- 11) Mieszkania zamieszkane i niezamieszkane: stan zasobów mieszkaniowych;
- 12) Wielkość mieszkań i ich wyposażenie;
- 13) Samodzielność zamieszkiwania;
- 14) Charakterystykę budynków.

Tematyka ludnościowa została wzbogacona dzięki przeprowadzeniu dwóch badań towarzyszących spisowi, a mianowicie: badania dzietności oraz badania długookresowych migracji ludności, jakie miały miejsce w latach 1989-2002.

Formy upowszechniania wyników spisu

Wyniki Powszechnego Spisu Ludności i Mieszkań 2002 dostarczają podstawowych informacji o liczbie i strukturach demograficznych i społeczno-ekonomicznych ludności, gospodarstw domowych i rodzin zamieszkujących lub przebywających w województwie oraz o rozmiarach zasobów mieszkaniowych, o ich jakości i wykorzystaniu.

Dane spisowe dla województwa kujawsko-pomorskiego są upowszechniane poprzez:

- 1) publikowanie,
- 2) udostępnianie na nośnikach informatycznych,
- 3) zamieszczanie w Internecie.

Dotychczas wydanych zostało 8 publikacji zawierających wyniki spisu na poziomie wojewódzkim, z jednoczesną prezentacją podregionów (NTS-3), powiatów i gmin oraz 1 publikacja zbiorcza dla każdej gminy (zawierająca również wyniki PSR):

- Raport z wyników spisów powszechnych
- Ludność. Stan oraz struktura demograficzna i społeczno-ekonomiczna
- Gospodarstwa domowe i rodziny
- Mieszkania
- Zamieszkane budynki
- Warunki mieszkaniowe gospodarstw domowych i rodzin
- Podstawowe informacje ze spisów powszechnych. Gmina...
- Ludność i gospodarstwa domowe związane z rolnictwem
- Aktywność ekonomiczna ludności
- Podstawowe informacje ze spisów powszechnych. Gmina...

W 2004 r. przewiduje się wydanie jeszcze jednej pozycji zawierającej wyniki spisu ludności i mieszkań – będzie to publikacja:

- Migracje ludności

Uwagi techniczne

W tablicach, zarówno w uwagach analitycznych jak i w części tabelarycznej, wprowadzono automatyczne zaokrąglenia, co niekiedy może powodować drobne rozbieżności w sumowaniu danych na wyższych poziomach agregacji.

Z uwagi na ustawowy obowiązek GUS do zachowania tajemnicy statystycznej, zachodzi konieczność „ukrywania” rzadkich informacji, występujących najczęściej przy prezentacji danych na poziomie lokalnym. W tych obszarach, gdzie może istnieć realne niebezpieczeństwo identyfikacji danych jednostkowych, informacje liczbowe zostały zastąpione umownym znakiem.

UWAGI METODYCZNE

Podstawowe definicje pojęć i klasyfikacje – niezbędne do właściwej interpretacji wyników spisu – są zamieszczane w każdej z publikacji z wynikami spisu.

Z uwagi na fakt, że dla części mieszkańców niemożliwe było przeprowadzenie spisu z udziałem rachmistrza spisowego (z różnych powodów), podstawowe informacje dla takich osób, takie jak: imię i nazwisko, data urodzenia oraz płeć – zostały spisane z ewidencji. Wszystkie pozostałe pytania na formularzu spisowym – w przypadku spisywanych z ewidencji – pozostały bez odpowiedzi. Szacuje się, że z ewidencji spisano ponad 730 tys. osób (ponad 2 % ogółu ludności), będących stałymi mieszkańcami naszego kraju. Bezpośrednią konsekwencją spisywania z ewidencji są braki odpowiedzi (nieustalone), podawane w poszczególnych tablicach.

W czerwcu 2002 roku został przeprowadzony spis kontrolny do powszechnego spisu ludności i mieszkań. Badaniem objęto ponad 900 wylosowanych obwodów spisowych. W spisie kontrolnym zbadano 64 tys. mieszkań zamieszkałych i niezamieszkałych oraz 192 tys. osób, zamieszkałych lub przebywających w mieszkaniach. Wyniki spisu kontrolnego posłużą do analizy i oceny jakości danych spisowych. Efekty takiej analizy będą prezentowane w kolejnych ogólnopolskich publikacjach tematycznych a także zostaną udostępnione na stronie internetowej GUS www.stat.gov.pl Szczegółowe zasady metodologiczne spisu kontrolnego zostaną przedstawione w publikacji poświęconej metodologii spisu ludności i mieszkań 2002.

DEFINICJE POJĘĆ I WYKORZYSTYWANE KLASYFIKACJE

OSOBY NIEPEŁNOSPRAWNE

Osoba niepełnosprawna to osoba, która posiadała odpowiednie orzeczenie wydane przez organ do tego uprawniony lub osoba, która takiego orzeczenia nie posiadała, lecz odczuwała ograniczenie sprawności w wykonywaniu czynności podstawowych dla swojego wieku (zabawa, nauka, praca, samoobsługa).

Zbiorowość osób niepełnosprawnych została podzielona na 2 podstawowe grupy:

- osoby niepełnosprawne **prawnie**, tj. takie, które posiadały odpowiednie, aktualne orzeczenie wydane przez organ do tego uprawniony,
- osoby niepełnosprawne **tylko biologicznie**, tj. takie, które nie posiadały orzeczenia, ale miały (odczuwały) całkowicie lub poważnie ograniczoną zdolność do wykonywania czynności podstawowych.

Kryterium zakwalifikowania danej osoby do zbiorowości osób niepełnosprawnych **prawnie** jest:

- dla osób w wieku 16 lat i więcej – posiadanie aktualnego orzeczenia wydanego przez odpowiedni organ orzekający, ustalającego niezdolność do pracy, stopień niepełnosprawności, celowość przekwalifikowania lub inwalidztwo,
- dla dzieci poniżej 16 roku życia – tj. urodzonych po 20 maja 1986 r. uprawnienie do pobierania zasiłku pielęgnacyjnego.

Zgodnie z ustawą z dnia 27 sierpnia 1997 r. o rehabilitacji zawodowej, społecznej oraz zatrudnieniu osób niepełnosprawnych, dla osób w wieku 16 lat i więcej ustalono 3 stopnie niepełnosprawności:

- **znaczny**
- **umiarkowany**
- **lekki**

orzekane przez powiatowy, wojewódzki lub były krajowy zespół orzekający o stopniu niepełnosprawności. W myśl ustawy inne orzeczenia wydane przez organy do tego upoważnione przed wejściem w życie ustawy (tj. przed 01.01.1998 r.) traktowane były na równi z orzeczeniami stopnia niepełnosprawności.

Znaczny stopień niepełnosprawności ma osoba o naruszonej sprawności organizmu, która jest:

1. niezdolna do podjęcia zatrudnienia,
2. zdolna do wykonywania zatrudnienia w zakładzie pracy chronionej albo w zakładzie aktywizacji zawodowej, wymagająca – niezbędnej w celu pełnienia ról społecznych – stałej lub długotrwałej opieki lub pomocy innej osoby w związku ze znacznie ograniczoną możliwością samodzielnej egzystencji.

Umiarkowany stopień niepełnosprawności ma osoba o naruszonej sprawności organizmu, która jest zdolna do wykonywania zatrudnienia na stanowisku pracy przystosowanym odpowiednio do potrzeb i możliwości wynikających z niepełnosprawności, wymagająca – w celu pełnienia ról społecznych – częściowej lub okresowej pomocy innej osoby w związku z ograniczoną możliwością samodzielnej egzystencji.

Lekki stopień niepełnosprawności ma osoba o naruszonej sprawności organizmu, zdolna do wykonywania zatrudnienia, nie wymagająca pomocy innej osoby w pełnieniu ról społecznych.

Wykaz równorzędnych orzeczeń kwalifikujących osobę do grupy osób niepełnosprawnych prawnie oraz określenia stosowane w klasyfikacji niepełnosprawności/inwalidztwa prawnego w latach 1988 i 2002 r.

2002		1988
Stopień niepełnosprawności	Rodzaje orzeczeń równorzędnych	Grupa inwalidztwa
znaczny	– całkowita niezdolność do pracy i samodzielnej egzystencji – I grupa inwalidztwa – orzeczenie o długotrwałej niezdolności do pracy w gospodarstwie rolnym z uprawnieniem do zasiłku pielęgnacyjnego	I grupa inwalidztwa
umiarkowany	– całkowita niezdolność do pracy – II grupa inwalidztwa	II grupa inwalidztwa
lekki	– III grupa inwalidztwa – częściowa niezdolność do pracy – celowość przekwalifikowania zawodowego – orzeczenie o długotrwałej niezdolności do pracy w gospodarstwie rolnym bez uprawnienia do zasiłku pielęgnacyjnego	III grupa inwalidztwa

Zgodnie z obowiązującymi przepisami w NSP 2002 do grupy osób niepełnosprawnych prawnie nie zaliczono osób, które uzyskały orzeczenie o grupie inwalidztwa wydane przez MON lub MSWiA oraz orzeczeń o długotrwałej niezdolności do pracy w gospodarstwie rolnym wydanych przez KRUS po 31.12.1997.

Uwzględniając subiektywną ocenę zdolności do wykonywania podstawowych czynności dla danego wieku, zbiorowość osób niepełnosprawnych **prawnie** podzielono na dwie grupy:

- osoby niepełnosprawne **prawnie i biologicznie**, tj. osoby, które posiadały orzeczenie i równocześnie miały (odczuwały) całkowicie lub poważnie ograniczoną zdolność do wykonywania czynności podstawowych,
- osoby niepełnosprawne **tylko prawnie** tj. osoby, które posiadały orzeczenie i nie miały (nie odczuwały) ograniczonej zdolności do wykonywania czynności podstawowych.

Czynności podstawowe dla danego wieku to:

- dla niemowląt – prawidłową reakcją na bodźce zewnętrzne (płacz, uśmiech, właściwe gesty i odruchy),
- dla dzieci w wieku przedszkolnym – zdolność brania udziału w grach i zabawach w grupie rówieśników,

- dla dzieci w wieku szkolnym – uczęszczanie do szkoły oraz uczestnictwo we wszystkich rodzajach obowiązkowych zajęć,
- dla osób w wieku aktywności zawodowej – praca zawodowa, nauka lub prowadzenie gospodarstwa domowego,
- dla osób w wieku starszym – podstawowa samoobsługa przy czynnościach higienicznych, zakupach, przyrządzaniu posiłków itp.

KATEGORIA LUDNOŚCI

Kategoria osób niepełnosprawnych została wyodrębniona z ludności faktycznie zamieszkałej.

Ludność faktycznie zamieszkała obejmuje następujące grupy osób:

1. Mieszkające stale, które:

- a) były obecne w momencie spisu;
- b) były nieobecne w momencie spisu, ale ich nieobecność trwała mniej niż 2 miesiące;
- c) były nieobecne w momencie spisu przez okres dłuższy niż 2 miesiące, ale ich nieobecność wynikała z następujących powodów:
 - odbywania zasadniczej służby wojskowej lub innej w systemie skoszarowanym oraz uczestniczenia w misjach wojskowych;
 - przebywania w zakładzie karnym lub śledczym;
 - pobytu za granicą.

2. Przebywające czasowo przez okres powyżej 2 miesięcy. Dotyczy to osób, które mieszkają na stałe w innym miejscu (są tam zameldowane na pobyt stały), natomiast w miejscu spisania przebywają czasowo z następujących powodów: nauka, praca, warunki rodzinne lub mieszkaniowe, leczenie lub rehabilitacja, przebywanie w domu opieki. Jako czas okresowej nieobecności lub przebywania przyjęty został czas faktyczny, a nie zamierzony.

Kategoria ludności faktycznie zamieszkałej nie uwzględnia osób przybyłych z zagranicy na pobyt czasowy, tj. tych, które nie posiadają stałego pobytu w Polsce (pozwolenia na osiedlenie się).

WIEK

Wiek osób – określony liczbą lat ukończonych – ustalono poprzez porównanie pełnej daty urodzenia z dniem przeprowadzenia spisu (tzw. dniem krytycznym, tj. 20 maja 2002 roku).

W tablicach – obok tradycyjnych pięcioletnich lub dziesięcioletnich grup wieku wprowadzono również następujące ekonomiczne grupy:

- wiek przedprodukcyjny – mężczyźni i kobiety w wieku 0–17 lat,
- wiek produkcyjny – mężczyźni w wieku 18–64 lata, kobiety w wieku 18–59 lat, przy czym grupa ta została podzielona na :
 - wiek mobilny (18–44 lata mężczyźni i kobiety),
 - wiek niemobilny (45–64 lata mężczyźni i 45–59 lat kobiety), oraz
- wiek poprodukcyjny – mężczyźni w wieku 65 lat i więcej oraz kobiety w wieku 60 lat i więcej.

Ze względu na obowiązujące przepisy prawne dotyczące osób niepełnosprawnych zbiorowość została w niektórych tablicach podzielona na dwie grupy wieku:

- dzieci – 0-15 lat,
- dorośli – 16 lat i więcej.

Mediana (wiek środkowy) wyznacza granicę wieku, którą połowa populacji już przekroczyła, a druga połowa jeszcze jej nie osiągnęła.

STAN CYWILNY FAKTYCZNY

W spisie ludności 2002 był badany stan cywilny prawny oraz stan cywilny faktyczny. W tablicach zbiorowość osób niepełnosprawnych została przedstawiona według stanu cywilnego faktycznego.

Stan cywilny faktyczny osób został określony wtórnie, na podstawie charakteru związku, w jakim żyje dana osoba, tj. w oparciu o informacje dotyczące relacji z głową gospodarstwa domowego, stanu cywilnego prawnego oraz wzajemnych powiązań między osobami spisany.

Ustalono następujące kategorie faktycznego stanu cywilnego:

- kawaler, panna;
- żonaty, zamężna – w świetle prawa świeckiego lub kanonicznego i pozostający w faktycznym małżeństwie;
- partner, partnerka (partnerów wyodrębniano w ramach tego samego gospodarstwa domowego – bez względu na ich stan cywilny prawny);
- wdowiec/wdowa;
- rozwiedziony/rozwiedziona;
- separowany/separowana. Kategoria ta dotyczyła osób:
 - a) pozostających w separacji prawnej i nie tworzących formalnych związków (partnerskich) z innymi osobami;
 - b) o stanie cywilnym prawnym żonaty/zamężna – nie pozostających w związku małżeńskim i nie tworzących formalnych związków (partnerskich) z innymi osobami.

POZIOM WYKSZTAŁCENIA

Poziom wykształcenia jest to najwyższy ukończony cykl kształcenia w szkole lub szkolenia w innym trybie i formie, uznany zgodnie z obowiązującym systemem szkolnictwa. Podstawą zaliczenia wykształcenia do określonego poziomu było uzyskanie świadectwo (dyplom) ukończenia odpowiedniej szkoły: dziennej, wieczorowej, zaocznej czy eksternistycznej. Ze względu na nowy system szkolnictwa, wprowadzony reformą oświaty w dniu 1 stycznia 1999 roku, poziom wykształcenia został ustalony dla osób w wieku 13 lat i więcej.

W spisie zastosowano następującą klasyfikację poziomu wykształcenia:

- **wykształcenie wyższe**
 - ze stopniem naukowym co najmniej doktora,
 - z tytułem magistra, lekarza lub równorzędnym,
 - z tytułem inżyniera, licencjata, dyplomowanego ekonomisty,
- **policealne**
 - z maturą (pomaturalne),
 - bez matury,
- **średnie**
 - ogólnokształcące z maturą,
 - zawodowe z maturą,
 - ogólnokształcące bez matury,
 - zawodowe bez matury,

- **zasadnicze zawodowe,**
- **podstawowe ukończone,**
- **podstawowe nieukończone i bez wykształcenia szkolnego.**

Należy również zaznaczyć, że w momencie przeprowadzania spisu (maj 2002 r.) uczniowie ostatnich klas, we wszystkich typach szkół, nie posiadali jeszcze świadectwa ukończenia szkoły, tym samym został im określony niższy poziom wykształcenia. Dane spisowe dotyczą zatem raczej stanu z początku roku szkolnego (lub z końca roku kalendarzowego 2001).

ŹRÓDŁO UTRZYMANIA

Źródło utrzymania osoby jest to źródło, z którego pochodzą środki na finansowanie konsumpcyjnych i innych życiowych potrzeb uzyskiwane w ciągu całego roku (12 miesięcy) poprzedzającego spis.

Wyróżnia się następujące **grupy źródeł utrzymania**:

- dochody (zarobki) z pracy osobiście wykonywanej, niezależnie od charakteru zatrudnienia,
- niezarobkowe źródło dochodów w tym między innymi emerytury, renty, zasiłki,
- inne dochody pochodzące:
 - z własności,
 - z najmu,
 - pozostawanie na utrzymaniu innych osób posiadających własne źródło dochodów.

Główne źródło utrzymania osoby jest to źródło przynoszące jej największy dochód. Jeżeli osoba miała w ciągu roku poprzedzającego spis tylko jedno źródło dochodów – było ono jednocześnie jej głównym, a zarazem wyłącznym źródłem utrzymania.

GOSPODARSTWA DOMOWE

Osoby mieszkające w mieszkaniach lub zamieszkanym pomieszczeniach nie będących mieszkaniami (np. strych, barakowóz, przyczepa kempingowa, barka) tworzą gospodarstwa domowe.

Przez gospodarstwo domowe rozumie się zespół osób spokrewnionych lub niespokrewnionych, mieszkających razem i wspólnie utrzymujących się. Jeżeli któraś z osób mieszkających razem utrzymuje się oddzielnie, osoba ta tworzy odrębne jednoosobowe gospodarstwo domowe.

W spisywanym pomieszczeniu mogło mieszkać jedno, dwa, trzy lub więcej gospodarstw domowych. W każdym gospodarstwie domowym wyodrębniano „głowę” gospodarstwa, wobec której ustalano stosunek pokrewieństwa (powinowactwa) wszystkich pozostałych członków gospodarstwa domowego.

Głową gospodarstwa domowego w rozumieniu spisu jest ta osoba, która całkowicie lub w przeważającej części dostarcza środków utrzymania danemu gospodarstwu domowemu. Jeżeli dwie lub więcej osób dostarczały środków utrzymania w jednakowym stopniu, za głowę gospodarstwa domowego uznano tę osobę, która tymi środkami rozporządza.

Na podstawie stosunku pokrewieństwa każdej osoby z głową gospodarstwa domowego oraz dodatkowych informacji: daty zawarcia związku małżeńskiego, informacji czyje jest dziecko lub czyim partnerem jest osoba żyjąca w związku nieformalnym ustalano skład rodzinny gospodarstwa domowego, tzn. liczbę i typy rodzin.

Gospodarstwa domowe z osobami niepełnosprawnymi

Kryterium wyodrębniającym te gospodarstwa z ogółu gospodarstw domowych jest deklaracja przez przynajmniej jednego z członków gospodarstwa domowego całkowitego lub poważnego ograniczenia zdolności do wykonywania czynności podstawowych dla swojego wieku i/lub posiadanie odpowiedniego, aktualnego orzeczenia wydanego przez organ do tego uprawniony.

RODZINA

Rodziny w spisach wyodrębnia się spośród osób wchodzących w skład gospodarstwa domowego.

Rodzina (biologiczna) w spisie definiowana jest jako dwie lub większa liczba osób, które są związane jako mąż i żona, wspólnie żyjący partnerzy (kohabitanci) – osoby płci przeciwnej lub jako rodzic i dziecko. Tak więc, rodzina obejmuje parę bez dzieci lub parę z jednym lub większą liczbą dzieci, albo też samotnego rodzica z jednym bądź większą liczbą dzieci.

Wyróżnia się następujące typy rodzin:

- małżeństwo bez dzieci,
- małżeństwo z dziećmi,
- partnerzy bez dzieci,
- partnerzy z dziećmi,
- matka z dziećmi,
- ojciec z dziećmi.

Rodzina pełna jest to rodzina z obojgiem rodziców (naturalnych lub innych) z dziećmi, natomiast **rodzina niepełna** jest to rodzina z jednym tylko rodzicem i dziećmi, tzn. samotna matka z dziećmi lub samotny ojciec z dziećmi.

Rodzina z osobami niepełnosprawnymi – małżeństwa/partnerzy bez dzieci, rodzina pełna lub niepełna, w której przynajmniej jedna osoba zadeklarowała całkowicie lub poważnie ograniczoną zdolność do wykonywania czynności podstawowych dla swojego wieku i/lub posiadała odpowiednie, aktualne orzeczenie wydane przez organ do tego uprawniony.

Głowa rodziny – jest to pojęcie umowne służące do przedstawienia struktury rodzin według źródła utrzymania.

Pod pojęciem głowy rodziny należy rozumieć:

- mężczyznę – w rodzinach pełnych,
- matkę lub ojca – w rodzinach niepełnych.

ŹRÓDŁA UTRZYMANIA GOSPODARSTW DOMOWYCH

Źródła utrzymania gospodarstwa domowego (główne i dodatkowe) wynikają z indywidualnych źródeł dochodów uzyskiwanych przez poszczególnych członków gospodarstwa domowego w okresie 12 miesięcy poprzedzających spis. Jeżeli członkowie gospodarstwa domowego uzyskiwali dochody z jednego rodzaju źródła, wówczas źródło to było głównym, a zarazem jedynym (wyłącznym) źródłem utrzymania ich gospodarstwa. Natomiast jeżeli uzyskiwali dochody, ze źródeł zaliczanych do różnych kategorii wówczas określenie, które z tych źródeł jest głównym, a które dodatkowym następowało według oświadczenia osób spisywanych.

Decydujące znaczenie dla określenia źródeł utrzymania gospodarstwa domowego miał rodzaj przeważającego dochodu osiąganego łącznie przez członków danego gospodarstwa, które ustalano poprzez łączenie indywidualnych dochodów pochodzących z tego samego źródła.

Główne źródło utrzymania gospodarstwa domowego jest to źródło, z którego pochodzi przeważająca część środków w budżecie domowym, przeznaczana na potrzeby wszystkich członków gospodarstwa domowego.

Wyróżnia się następujące **grupy źródeł utrzymania**:

- dochody (zarobki) z pracy osobiście wykonywanej, niezależnie od charakteru zatrudnienia,
- niezarobkowe źródło dochodów w tym między innymi emerytury, renty, zasiłki,
- inne dochody pochodzące:
 - z własności,
 - z najmu,
- pozostawanie na utrzymaniu innych osób posiadających własne źródło dochodów.

AKTYWNOŚĆ ZAWODOWA

Z punktu widzenia analizy aktywności zawodowej ludność w wieku 15 lat i więcej dzieli się – zgodnie z międzynarodowymi standardami – na trzy podstawowe kategorie: pracujących, bezrobotnych i biernych zawodowo. Pracujący i bezrobotni tworzą razem kategorię aktywnych zawodowo.

Do **pracujących** zaliczono wszystkie osoby w wieku 15 lat i więcej, które w okresie badanego tygodnia:

- wykonywały przez co najmniej 1 godzinę pracę przynoszącą zarobek lub dochód tzn. były zatrudnione w charakterze pracownika najemnego, pracowały we własnym (lub dzierżawionym) gospodarstwie rolnym lub prowadziły własną działalność gospodarczą poza rolnictwem, pomagały (bez wynagrodzenia) w prowadzeniu rodzinnego gospodarstwa rolnego lub rodzinnej działalności gospodarczej poza rolnictwem,
- nie wykonywały pracy (np. z powodu choroby, urlopu, przerwy w działalności zakładu, trudnych warunków atmosferycznych, strajku), ale formalnie miały pracę jako pracownicy najemni bądź pracujący na własny rachunek,
- uczniowie, z którymi zakłady pracy lub osoby fizyczne zawarły umowę o naukę zawodu lub przyuczenie do określonej pracy, jeżeli otrzymywali wynagrodzenie.

Do **bezrobotnych** zaliczono osoby w wieku 15 –74 lata, które spełniły jednocześnie trzy warunki:

- w okresie badanego tygodnia nie były osobami pracującymi,
- aktywnie poszukiwały pracy tzn. podjęły konkretne działania w ciągu 4 tygodni (wliczając jako ostatni - tydzień badany), aby znaleźć pracę,
- były gotowe (zdolne) podjąć pracę w tygodniu badanym i następnym.

Za bezrobotne uznano także osoby, które nie poszukiwały pracy, ponieważ miały pracę załatwioną i oczekiwały na jej rozpoczęcie.

Ludność bierną zawodowo (tzn. pozostającą poza siłą roboczą) stanowiły osoby w wieku 15 lat i więcej, które nie zostały zaklasyfikowane jako pracujące lub bezrobotne, tzn. osoby, które w badanym tygodniu:

- nie pracowały, nie miały pracy i jej nie poszukiwały,
- nie pracowały, poszukiwały pracy, ale nie były zdolne (gotowe) do jej podjęcia w tygodniu badanym i następnym.

Wymienione trzy grupy ludności możliwe są do wyodrębnienia począwszy od 1990 r., tj. od początku transformacji ustrojowej. W spisie z 1988 r. nie notowano zjawiska bezrobocia. Wyróżniano wtedy tylko dwie kategorie ludności: czynnych i biernych zawodowo.

Do **czynnych zawodowo** zaliczano w 1988 r.:

- osoby pracujące, dla których praca była głównym źródłem utrzymania oraz
- osoby posiadające główne niezarobkowe źródło i jednocześnie pracujące (praca stanowiła dla nich dodatkowe źródło utrzymania).

Jako **biernych zawodowo** traktowano osoby posiadające wyłącznie własne niezarobkowe źródło utrzymania oraz wszystkie osoby pozostające na utrzymaniu.

MIESZKANIE

Mieszkanie jest to lokal składający się z jednej lub kilku izb, łącznie z pomieszczeniami pomocniczymi, wybudowany lub przebudowany do celów mieszkalnych, konstrukcyjnie wydzielony (trwałymi ścianami) w obrębie budynku, do którego to lokalu prowadzi niezależne wejście z klatki schodowej, ogólnego korytarza, wspólnej sieni bądź z ulicy, podwórza lub ogrodu.

Za **izbę** uznano pomieszczenie w mieszkaniu oddzielone od innych pomieszczeń stałymi ścianami sięgającymi od podłogi do sufitu, z **bezpośrednim oświetleniem dziennym i o powierzchni nie mniejszej niż 4 m²**. Izbami są pokoje oraz kuchnie spełniające powyższe kryteria. Inne pomieszczenia w mieszkaniu, takie jak: przedpokój, hol, łazienka, ubikacja, spiżarnia, schowek, garderoba, alkowa, obudowana weranda, ganek, są pomieszczeniami pomocniczymi i nie uznaje się ich za izby.

Powierzchnia użytkowa mieszkania

Powierzchnia użytkowa mieszkania jest to suma powierzchni wszystkich pomieszczeń znajdujących się w obrębie mieszkania, a w szczególności: pokoi, kuchni (z oknem i bez okna), alkow, spiżarni, przedpokoi, holi, łazienek, ubikacji, obudowanej werandy lub ganku oraz innych pomieszczeń służących mieszkalnemu lub gospodarczemu potrzebom mieszkańców lokalu, bez względu na ich przeznaczenie i sposób użytkowania.

Wypożyczenie mieszkania w instalacje techniczno-sanitarne

Wykazano w spisie urządzenia czynne jak i chwilowo nieczynne, a także te, które już zainstalowano w mieszkaniu, ale nie podłączono ich jeszcze do sieci. Nie spisano natomiast urządzeń, które na skutek znacznych uszkodzeń były nieczynne dłużej niż rok.

Wodociąg. Jako wyposażone w wodociąg uznano mieszkanie, w obrębie którego znajdował się kran z wodą bieżącą.

Ustęp splukiwany. W spisie wykazano tylko urządzenia znajdujące się w obrębie mieszkań, splukiwane wodą ze spluczki podłączonej do instalacji wodociągowej. Informacje wykazano w podziale według rodzaju instalacji odprowadzającej nieczystości z budynku: do sieci kanalizacyjnej, do urządzenia lokalnego.

Łazienka. Za łazienkę uznano pomieszczenie w mieszkaniu, w którym zamontowana była wanna lub prysznic bądź oba te urządzenia oraz instalacja odprowadzająca zużyta wodę na zewnątrz budynku (do sieci, do szamba lub do innych odbiorników).

Gaz. Rozróżniono instalacje gazu z sieci i gazu z butli. Nie brano pod uwagę butli turystycznych, a jedynie butle o pojemności 11 kg i większe, w tym również „kontenery” z gazem płynnym, z których gaz dostarczany jest do więcej niż 1 mieszkania, np. do całego budynku wielomieszkaniowego lub kilku budynków jednorodzinnych.

Sposób ogrzewania mieszkania. Rozróżniono w spisie 3 główne sposoby ogrzewania:

- centralne ogrzewanie,
- piece,
- inny sposób.

Za **centralne ogrzewanie** uznano każdą instalację doprowadzającą ciepło (gorącą wodę, parę wodną lub powietrze) z centralnego źródła jego wytwarzania do poszczególnych pomieszczeń w mieszkaniu.

Na drugim stopniu podziału, mieszkania ogrzewane przy pomocy c.o. pogrupowano, w zależności od źródła wytwarzania ciepła, na wyposażone w:

- centralne ogrzewanie zbiorowe z sieci; wykazywano wówczas, gdy ciepło do mieszkania (mieszkań) doprowadzane było (siecią ciepłą) z elektrociepłowni, ciepłowni, kotłowni osiedlowej lub lokalnej obsługującej więcej niż jeden budynek,
- centralne ogrzewanie zbiorowe ze źródła zasilającego jeden budynek wielomieszkaniowy – wykazywano wówczas, gdy ciepło do mieszkania (mieszkań) doprowadzane było z kotłowni obsługującej tylko ten jeden budynek. Do tej podgrupy zaliczono również mieszkania wyposażone w c.o. znajdujące się w budynku niemieszkalnym lub zbiorowego zakwaterowania, w których ciepło do mieszkań, jak też do innych pomieszczeń w tym budynku doprowadzone było z lokalnej kotłowni obsługującej ten budynek,

- centralne ogrzewanie indywidualne wykazywano wtedy, gdy źródło wytwarzania ciepła znajdowało się w budynku jednorodzinnym (piec do c.o. zainstalowany we własnej kotłowni lub w innym pomieszczeniu, np. w piwnicy, bądź też zainstalowane było elektryczne ogrzewanie podłogowe), lub też źródło ciepła znajdowało się w obrębie mieszkania zlokalizowanego w budynku wielorodzinnym np. piec do c.o. zainstalowany w kuchni, w łazience (tzw. instalacja etażowa).

OBIEKTY ZBIOROWEGO ZAKWATEROWANIA

Obiektem zbiorowego zakwaterowania jest zespół pomieszczeń zlokalizowanych w jednym lub kilku budynkach, zajętych przez jeden zakład świadczący usługi opiekuńczo-wychowawcze, opiekuńczo-lecznicze, hotelarskie bądź inne, w których zamieszkuje zwykle większa liczba osób.

Obiekty zbiorowego zakwaterowania można podzielić ze względu na okres zamieszkania na:

- stałego zamieszkania, są to: domy pomocy społecznej dla emerytów, zakłady opiekuńczo lecznicze dla przewlekle chorych lub upośledzonych, klasztory, domy zakonne,
- dłuższego zamieszkania, są to: internaty, domy studenckie, hotele pracownicze, domy dziecka,
- krótkotrwałego pobytu, są to m. in.: hotele, motele, pensjonaty, domy wczasowe, a także szpitale, sanatoria, prewentoria.

W spisie 2002 roku – zgodnie z międzynarodowymi zaleceniami metodologicznymi – przyjęto szerszą klasyfikację obiektów, uwzględniając m.in. zakłady opiekuńcze dla samotnych kobiet w ciąży lub z małymi dziećmi, obiekty dla bezdomnych oraz obiekty instytucji wyznaniowych.

KLASYFIKACJE wykorzystywane w spisie:

1. ISCED 1997 – Międzynarodowe Normy Klasyfikacji Wykształcenia, UNESCO, Paryż 1997, której odpowiednikiem jest Polska Klasyfikacja Edukacji wprowadzona w maju 2003. ((Dz. U. z 2003 r. Nr 98, poz. 895).
2. Zalecenia dotyczące spisów ludności i mieszkań około roku 2000 w regionie EKG (Recommendation for the 2000 Censuses of Population and Housing in the ECE Region, EKG ONZ, EUROSTAT, polskie wydanie w serii „Zeszyty metodyczne i klasyfikacje” – tłumaczenie za wiedzą EKG ONZ.

UWAGI ANALITYCZNE

I. OSOBY NIEPEŁNOSPRAWNE

Stan zbiorowości osób niepełnosprawnych

Spisy powszechne ludności są jedynym badaniem pełnym, którego wyniki pozwalają ustalić liczbę osób niepełnosprawnych oraz umożliwiają szczegółową charakterystykę tej grupy ludności. Obecnie stosowane pojęcie „niepełnosprawność” w poprzednich latach funkcjonowało zamiennie z pojęciem „inwalidztwo”. Polska jest jednym z nielicznych krajów, w którym badanie zjawiska niepełnosprawności w spisach ludności stało się już tradycją. Ze względu na zmianę podziału administracyjnego kraju, niemożliwe jest dokonanie analizy w okresach pomiędzy poszczególnymi spisami.

W 2002 r. w województwie kujawsko-pomorskim liczba osób niepełnosprawnych wynosiła 303,3 tys., tj. 14,7 % ogółu ludności (w kraju 14,3 %). Oznacza to, że prawie co siódmy mieszkaniec województwa był osobą niepełnosprawną (w kraju co siódmy w 2002 r., a co dziesiąty w 1988 r. i co czternasty w 1978 r.).

W spisie, dla osób w wieku 16 lat i więcej **niepełnosprawnych prawnie** ustalono trzy stopnie niepełnosprawności: znaczny, umiarkowany oraz lekki. Wśród ogółu osób niepełnosprawnych najliczniejszą grupę stanowiły osoby posiadające orzeczenie o lekkim stopniu niepełnosprawności – 30,7 % (w kraju 28,8 %); wysoki był również udział osób z orzeczeniem o umiarkowanym stopniu niepełnosprawności – wyniósł 26,6 % zbiorowości (w kraju 26,1 %).

Analiza niepełnosprawności wskazuje na podobną strukturę dla miast i wsi. Wymienione wyżej grupy w miastach stanowiły odpowiednio: 30,8 % i 29,6 %, a na wsi – 30,6 % i 21,9 %.

Grupa dzieci w wieku 0 – 15 lat z uprawnieniami do zasiłku pielęgnacyjnego stanowiła 2,9 % ogólnej liczby osób niepełnosprawnych.

Tabl. 1. OSOBY NIEPEŁNOSPRAWNE WEDŁUG STOPNIA NIEPEŁNOSPRAWNOŚCI

WYSZCZEGÓLNIENIE	Ogółem	Miasta	Wieś	Ogółem	Miasta	Wieś	Ogółem	Miasta	Wieś
	w liczbach bezwzględnych			w odsetkach					
OGÓŁEM	303254	184141	119113	100,0	100,0	100,0	100,0	60,7	39,3
Mężczyźni	143173	85188	57985	47,2	46,3	48,7	100,0	59,5	40,5
Kobiety	160081	98953	61128	52,8	53,7	51,3	100,0	61,8	38,2
Liczba osób niepełnosprawnych na 1000 ludności	147	143	153	x	x	x	x	x	x
Niepełnosprawni prawnie	253450	157654	95796	83,6	85,6	80,4	100,0	62,2	37,8
W wieku 16 lat i więcej	244598	152455	92143	80,7	82,8	77,3	100,0	62,3	37,7
o stopniu niepełnosprawności:									
znaczny	56344	35454	20890	18,6	19,3	17,5	100,0	63,1	36,9
umiarkowanym	80664	54552	26112	26,6	29,6	21,9	100,0	67,7	32,3
lekkim	93221	56798	36423	30,7	30,8	30,6	100,0	60,9	39,1
o nieustalonej treści	14369	5651	8718	4,7	3,1	7,3	100,0	38,9	61,1
W wieku 0–15 lat z uprawnieniami do zasiłku pielęgnacyjnego	8852	5199	3653	2,9	2,8	3,1	100,0	58,4	41,6
Niepełnosprawni biologicznie	49804	26487	23317	16,4	14,4	19,6	100,0	53,2	46,8
Odczuwające ograniczenie sprawności:									
całkowite	7037	3960	3077	2,3	2,2	2,5	100,0	57,1	42,9
poważne	42767	22527	20240	14,1	12,2	17,1	100,0	52,6	47,4

Niepełnosprawnych tylko biologicznie było w spisie 49,8 tys. osób, co stanowiło 16,4 % ogólnej populacji osób niepełnosprawnych. W grupie tej 85,9 % to osoby z poważnym ograniczeniem sprawności oraz 14,1 % z całkowicie ograniczoną zdolnością do wykonywania podstawowych czynności. W pełnej zbiorowości osób niepełnosprawnych, zarówno w miastach jak i na wsi, przeważały kobiety.

OSOBY NIEPEŁNOSPRAWNE (w % ogółu ludności)

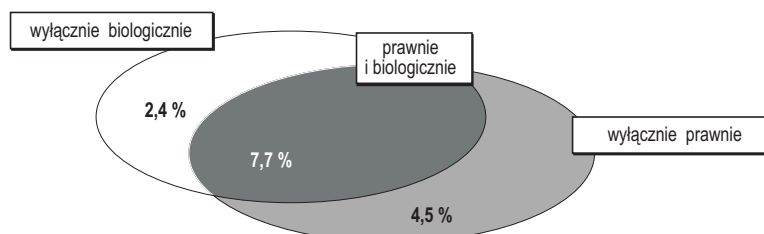

OSOBY NIEPEŁNOSPRAWNE WEDŁUG STOPNIA NIEPEŁNOSPRAWNOŚCI

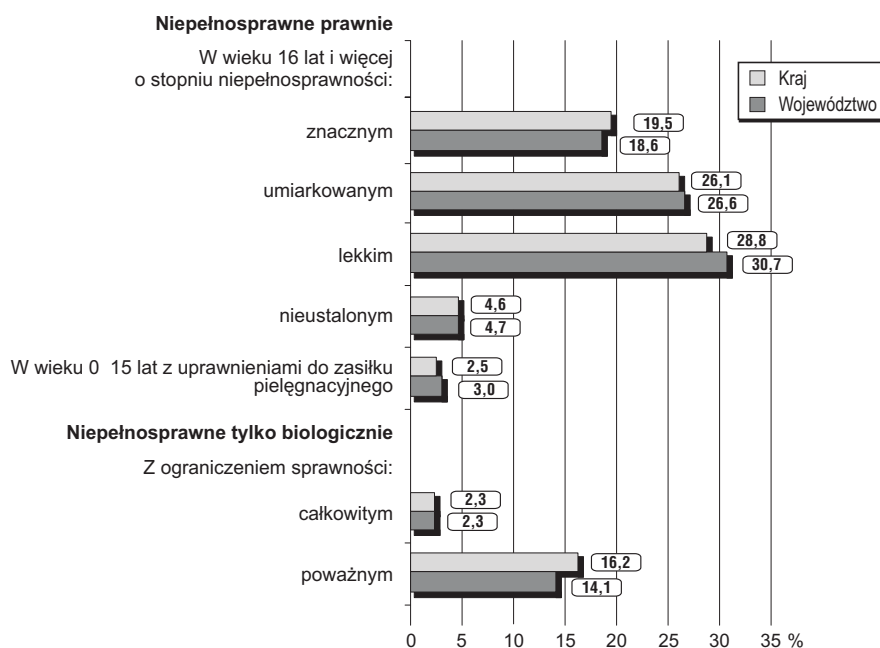

W 2002 r. ogólna liczba osób niepełnosprawnych na 1000 mieszkańców województwa wynosiła 147 (*wobec 143 w kraju*), z tego w miastach 143 osoby (*w kraju 136*), a na wsi, podobnie jak w kraju – 153.

Stan cywilny osób niepełnosprawnych

Spis wykazał, że osoby niepełnosprawne pozostawały przeważnie w związkach małżeńskich, niezależnie od płci i charakteru miejsca zamieszkania. Stosunkowo dużą grupę wśród niepełnosprawnych stanowiły także kobiety będące wdowami – co trzecia kobieta niepełnosprawna była wdową. Kawalerem lub panną w badanej zbiorowości była co siódma

osoba (wobec co czwartej wśród ogółu ludności w wieku 15 lat i więcej). Najmniej liczną grupę tworzyły osoby rozwiedzione i separowane.

OSOBY NIEPEŁNOSPRAWNE WEDŁUG STANU CYWILNEGO FAKTYCZNEGO

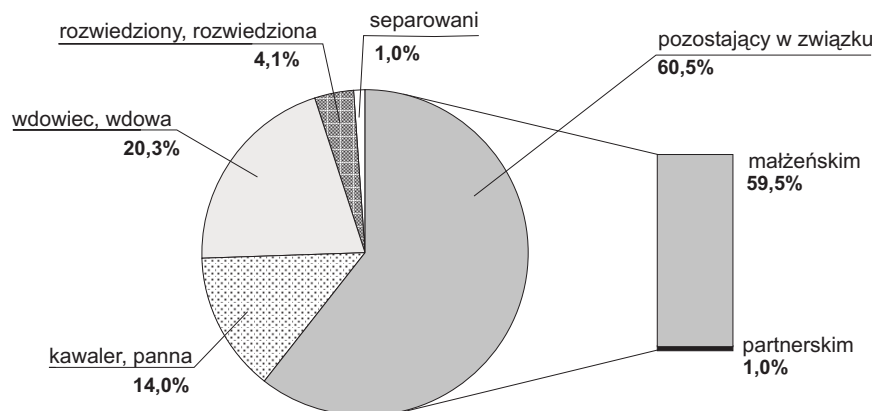

Tabl. 2. STRUKTURA OSÓB NIEPEŁNOSPRAWNYCH WEDŁUG STANU CYWILNEGO I PŁCI

WYSZCZEGÓLNIENIE o — ludność ogółem n — osoby niepełnosprawne	Ogółem	Stan cywilny faktyczny					
		kawalerowie, panny	żonaci, zamężne	wdowcy, wdowy	rozwiedzeni, rozwiedzione	separowani, separowane	nieustalony
		w %					

POLSKA

Miasta								
Mężczyźni	o	100,0	31,1	60,7	2,7	3,3	1,0	1,2
	n	100,0	15,0	71,1	7,0	5,5	1,3	0,1
Kobiety	o	100,0	24,4	54,1	14,1	5,2	1,2	1,0
	n	100,0	10,9	47,8	33,1	6,8	1,4	0,1
Wieś								
Mężczyźni	o	100,0	34,9	59,6	3,0	1,5	0,8	0,3
	n	100,0	19,4	70,2	7,1	2,2	1,1	0,1
Kobiety	o	100,0	22,4	58,4	16,6	1,5	0,9	0,3
	n	100,0	10,0	52,0	35,4	1,7	0,9	0,1

WOJEWÓDZTWO

Miasta								
Mężczyźni	o	100,0	30,4	62,4	2,7	2,8	0,8	0,9
	n	100,0	15,0	72,7	6,6	4,6	1,0	0,1
Kobiety	o	100,0	24,5	54,9	14,2	4,7	1,1	0,6
	n	100,0	11,4	49,4	31,9	6,0	1,2	0,1
Wieś								
Mężczyźni	o	100,0	35,2	59,6	2,9	1,5	0,7	0,1
	n	100,0	20,1	70,1	6,6	2,3	0,9	0,0
Kobiety	o	100,0	23,0	59,0	15,5	1,6	0,8	0,1
	n	100,0	11,0	53,0	33,2	1,8	0,9	0,1

Osoby niepełnosprawne według wieku

Rozmiary zjawiska niepełnosprawności w badaniach spisowych w dużym stopniu odzwierciedlają kondycję zdrowotną społeczeństwa. Natężenie niepełnosprawności nasila się wraz z wiekiem. W 2002 r. w województwie kujawsko-pomorskim blisko 56 % zbiorowości osób niepełnosprawnych stanowiły osoby w wieku 55 lat i więcej.

Tabl. 3. **OSOBY NIEPEŁNOSPRAWNE WEDŁUG PŁCI, WIEKU I KATEGORII NIEPEŁNOSPRAWNOŚCI**^a

OSOBY NIEPEŁNOSPRAWNE	Mężczyźni	Według wieku				Kobiety	Według wieku			
		0–14 lat	15–19	20–64	65 lat i więcej		0–14 lat	15–19	20–59	60 lat i więcej
		w %					w %			
MIASTA										
Prawnie	75336	3,6	2,3	69,3	24,7	82318	2,4	1,6	51,3	44,6
Tylko biologicznie	9852	13,1	5,9	38,8	42,2	16635	5,2	2,5	20,7	71,6
WIEŚ										
Prawnie	48388	4,0	2,4	69,8	23,8	47408	3,0	1,7	50,3	45,0
Tylko biologicznie	9597	10,7	4,5	42,2	42,6	13720	4,6	2,0	23,8	69,5

a W dalszym podziale nie uwzględniono 9 osób niepełnosprawnych o nieustalonym wieku.

Wśród niepełnosprawnych kobiet zamieszkałych na wsi niepełnosprawność prawną wykazało 77,6 %, natomiast tylko biologiczną 22,4 % (dla ogółu osób niepełnosprawnych porównywalne wskaźniki wynosiły: 83,6 % i 16,4 %).

Wykształcenie osób niepełnosprawnych

Analizując wyniki spisu 2002 należy stwierdzić, iż struktura poziomu wykształcenia osób niepełnosprawnych w wieku 13 lat i więcej kształtowała się podobnie jak w przypadku ludności ogółem i przedstawiała się następująco: wykształcenie wyższe posiadało 3,8 % ludności niepełnosprawnej, średnie i policealne – 21,7 %, zasadnicze zawodowe – 25,3 %, podstawowe ukończone – 43,1 %, podstawowe nieukończone i bez wykształcenia szkolnego – 6,0 %. Jednak odsetek osób niepełnosprawnych posiadających wykształcenie ponadpodstawowe był dużo mniejszy niż w zbiorowości osób sprawnych (wyniósł 50,7 %, wobec 64,2 %).

W ogólnej populacji osób niepełnosprawnych w wieku 13 lat i więcej mężczyźni charakteryzowali się przeciętnie wyższym poziomem wykształcenia niż kobiety. Ponad 59 % niepełnosprawnych mężczyzn posiadało wykształcenie ponadpodstawowe, podczas gdy kobiet z takim wykształceniem było 43,0 %.

Tabl. 4. **OSOBY NIEPEŁNOSPRAWNE W WIEKU 13 LAT I WIĘCEJ WEDŁUG PŁCI I POZIOMU WYKSZTAŁCENIA**

POZIOM WYKSZTAŁCENIA	Ludność ogółem			Osoby niepełnosprawne		
	ogółem	mężczyźni	kobiety	ogółem	mężczyźni	kobiety
W LICZBACH BEZWZGLĘDNYCH						
OGÓŁEM	1743220	832994	910226	293487	137429	156058
Wyższe	144957	65706	79251	11171	6817	4354
Średnie i policealne	503814	206937	296877	63513	28272	35241
Zasadnicze zawodowe	470106	288957	181149	74210	46676	27534
Podstawowe ukończone	551851	239484	312367	126614	48826	77788
Pozostałe	51421	21542	29879	17516	6589	10927
Nieustalone	21071	10368	10703	463	249	214

Tabl. 4. OSOBY NIEPEŁNOSPRAWNE W WIEKU 13 LAT I WIĘCEJ WEDŁUG PŁCI I POZIOMU WYKSZTAŁCENIA (dok.)

POZIOM WYKSZTAŁCENIA	Ludność ogółem			Osoby niepełnosprawne		
	ogółem	mężczyźni	kobiety	ogółem	mężczyźni	kobiety
W ODSETKACH						
OGÓŁEM	100,0	100,0	100,0	100,0	100,0	100,0
Wyższe	8,3	7,9	8,7	3,8	5,0	2,8
Średnie i policealne	28,9	24,8	32,6	21,7	20,6	22,6
Zasadnicze zawodowe	27,0	34,7	19,9	25,3	33,9	17,6
Podstawowe ukończone	31,7	28,7	34,3	43,1	35,5	49,8
Pozostałe	2,9	2,6	3,3	6,0	4,8	7,0
Nieustalone	1,2	1,3	1,2	0,1	0,2	0,2

Jednym z istotnych czynników różnicujących strukturę osób niepełnosprawnych według poziomu wykształcenia jest miejsce zamieszkania.

**OSOBY NIEPEŁNOSPRAWNE W WIEKU 13 LAT I WIĘCEJ WEDŁUG WYKSZTAŁCENIA,
PŁCI ORAZ MIEJSCA ZAMIESZKANIA (w %)**

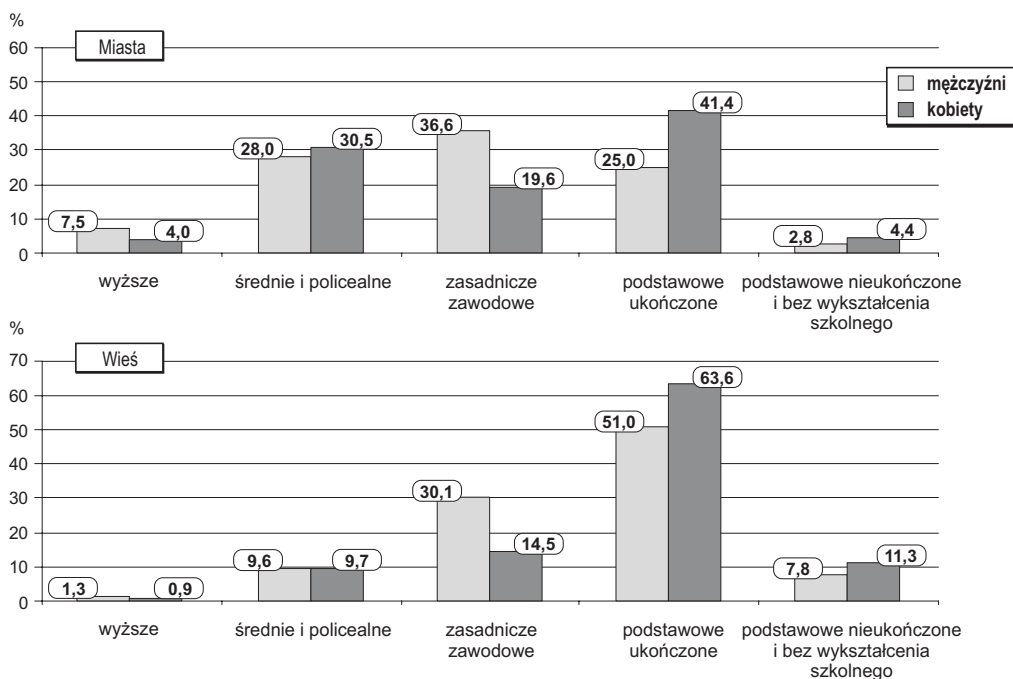

Niepełnosprawni mieszkańcy miast charakteryzują się zdecydowanie wyższym aniżeli mieszkańcy wsi odsetkiem osób z wykształceniem wyższym (5,6 %, wobec 1,1 %), również średnim i policealnym (29,3 %, wobec 9,7 %) oraz zasadniczym zawodowym (27,4 %, wobec 22,0 %). W środowisku wiejskim natomiast wyższy odsetek stanowią osoby z wykształceniem podstawowym ukończonym (odpowiednio: 57,5 % i 33,9 %) oraz z podstawowym nieukończonym i bez wykształcenia szkolnego (9,6 % i 3,6 %).

Źródła utrzymania osób niepełnosprawnych

Wśród osób niepełnosprawnych, które w 2002 r. posiadały własne źródło utrzymania, największą grupę (81,8 %) stanowiły osoby utrzymujące się z niezarobkowych źródeł (tj. przede wszystkim z emerytur, rent, a także z różnego rodzaju zasiłków). Prawie połowa tych osób, bo 45,7 %, utrzymywała się głównie z renty z tytułu niezdolności do pracy, 24,7 % osób utrzymywało się z emerytury pracowniczej lub rolnej, 5,0 % z renty rodzinnej, natomiast zasiłek dla bezrobotnych (pobierany w ciągu roku poprzedzającego moment spisu) stanowił główne źródło utrzymania dla 0,6 % osób niepełnosprawnych.

Odsetek osób, których główne źródło utrzymania stanowiły dochody z osobiście wykonywanej pracy wyniósł 9,1 % ogółu populacji osób niepełnosprawnych.

Tabl. 5. **GŁÓWNE ŹRÓDŁO UTRZYMANIA OSÓB NIEPEŁNOSPRAWNYCH**^a

WYSZCZEGÓLNIENIE	Osoby niepełnosprawne	
	w liczbach bezwzględnych	w odsetkach
OGÓŁEM	303254	100,0
Praca	27457	9,1
Niezarobkowe źródło utrzymania	247963	81,8
Inne dochody	254	0,1
Utrzymywani	27274	9,0

^a W podziale nie uwzględniono 306 osób niepełnosprawnych, dla których nie ustalono źródła utrzymania.

Aktywność ekonomiczna osób niepełnosprawnych

Według danych spisu 2002 populacja niepełnosprawnych **aktywnych zawodowo** (zarówno pracujących jak i bezrobotnych) liczyła 56,2 tys. osób. W miastach zamieszkiwało ich 63,2 %, zaś na obszarach wiejskich – 36,8 %. Zbiorowość niepełnosprawnych **biernych zawodowo** liczyła 234,4 tys. osób, z tego 60,2 % mieszkało w miastach.

Przeważającą grupę wśród osób niepełnosprawnych aktywnych zawodowo stanowili mężczyźni (61,8 %), zaś wśród niepełnosprawnych biernych zawodowo – kobiety (56,9 %); proporcje te były zbliżone w miastach i na wsi.

Tabl. 6. **OSOBY NIEPEŁNOSPRAWNE W WIEKU 15 LAT I WIĘCEJ WEDŁUG AKTYWNOŚCI EKONOMICZNEJ ORAZ PŁCI**

WYSZCZEGÓLNIENIE	Ogółem			Mężczyźni			Kobiety		
	aktywni zawodowo		bierni zawodowo	aktywni zawodowo		bierni zawodowo	aktywne zawodowo		biernie zawodowo
	pracujący	bezrobotni		pracujący	bezrobotni		pracujące	bezrobotne	
OGÓŁEM	42966	13240	234429	27042	7700	101072	15924	5540	133357
Miasta	25379	10159	141236	15687	5760	59479	9692	4399	81757
Wieś	17587	3081	93193	11355	1940	41593	6232	1141	51600

Natężenie aktywności zawodowej w danej grupie ludności obrazuje współczynnik określający udział osób aktywnych zawodowo w populacji osób w wieku 15 lat i więcej.

W 2002 r. ponad połowa ludności (55,8 %) była czynna zawodowo, tzn. pracowała lub poszukiwała pracy (i była gotowa ją podjąć). W zbiorowości osób niepełnosprawnych aktywność zawodowa była prawie 3-krotnie niższa – wynosiła 19,3 %.

Tabl. 7. **WSPÓŁCZYNNIKI AKTYWNOŚCI ZAWODOWEJ OSÓB NIEPEŁNOSPRAWNYCH WEDŁUG PŁCI I MIEJSCA ZAMIESZKANIA**

WYSZCZEGÓLNIENIE	Ludność ogółem	Osoby niepełnosprawne
	w %	
OGÓŁEM	55,8	19,3
mężczyźni	63,1	25,5
kobiety	49,1	13,8
Miasta	55,5	20,1
Wieś	56,1	18,1

Jednocześnie niższy był w tej grupie udział pracujących – wynosił 14,7 % populacji niepełnosprawnych w wieku 15 lat i więcej, wobec 41,6 % dla ogólnej zbiorowości.

Tabl. 8. **BEZROBOTNE OSOBY NIEPEŁNOSPRAWNE ORAZ STOPA BEZROBOCIA WEDŁUG PŁCI I MIEJSCA ZAMIESZKANIA**

WYSZCZEGÓLNIENIE	Ludność w wieku 15 lat i więcej		Osób niepełnosprawnych w wieku 15 lat i więcej	
	w tysiącach	stopa bezrobocia w %	w tysiącach	stopa bezrobocia w %
OGÓŁEM	221,3	24,0	13,2	23,6
mężczyźni	111,7	22,5	7,7	22,2
kobiety	109,6	25,8	5,5	25,8
Miasta	141,2	24,3	10,1	28,6
Wieś	80,1	23,6	3,1	14,9

Stopa bezrobocia osób niepełnosprawnych wynosiła w 2002 roku 23,6 %, tj. o 0,4 punktu procentowego mniej niż dla ogółu ludności. Niższą stopę bezrobocia w odniesieniu do porównywalnej populacji w wieku 15 lat i więcej odnotowano dla niepełnosprawnych mężczyzn, a w szczególności dla mieszkańców wsi. Natomiast niepełnosprawną ludność miejską cechował wyższy poziom bezrobocia niż obserwowany dla całej zbiorowości (sprawnych i niepełnosprawnych) zamieszkałej w miastach.

II. GOSPODARSTWA DOMOWE OSÓB NIEPEŁNOSPRAWNYCH

Stan i dynamika zbiorowości osób niepełnosprawnych w gospodarstwach domowych

W 2002 r. w gospodarstwach domowych mieszkało 297,9 tys. osób niepełnosprawnych, tj. 98,2 % populacji osób niepełnosprawnych oraz 14,4 % ludności ogółem. W obiektach zbiorowego zakwaterowania przebywało 5,4 tys. osób niepełnosprawnych, tj. 0,3 % ogółu ludności i 1,8 % ludności niepełnosprawnej.

Tabl. 1 (9). **OSOBY NIEPEŁNOSPRAWNE W GOSPODARSTWACH DOMOWYCH I OBIEKTACH ZBIOROWEGO ZAKWATEROWANIA WEDŁUG KATEGORII NIEPEŁNOSPRAWNOŚCI**

WYSZCZEGÓLNIENIE	Ogółem	W gospodarstwach domowych	W obiektach zbiorowego zakwaterowania	Ogółem	W gospodarstwach domowych	W obiektach zbiorowego zakwaterowania
	w liczbach bezwzględnych			w odsetkach		
LUDNOŚĆ ogółem	2069321	2049129	20192	100,0	99,0	1,0
Osoby niepełnosprawne	303254	297870	5384	14,7	14,4	0,3
Niepełnosprawne prawnie	253450	249158	4292	12,2	12,0	0,2
niepełnosprawne prawnie i biologicznie	159543	155932	3611	7,7	7,5	0,2
niepełnosprawne tylko prawnie	93907	93226	681	4,5	4,5	0,0
Niepełnosprawne tylko biologicznie	49804	48712	1092	2,4	2,4	0,1
Osoby sprawne	1766067	1751259	14808	85,3	84,6	0,7

STRUKTURA LUDNOŚCI ZAMIESZKAŁEJ W GOSPODARSTWACH DOMOWYCH I OBIEKTACH ZBIOROWEGO ZAKWATEROWANIA

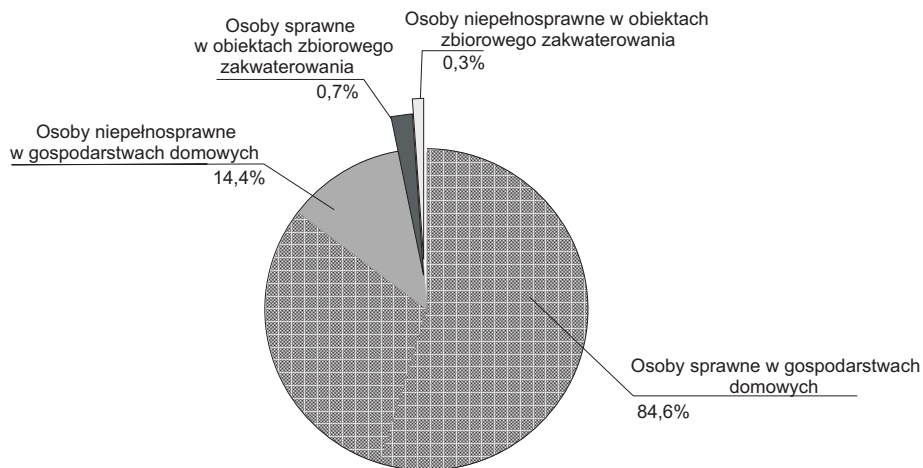

Wielkość gospodarstw domowych z osobami niepełnosprawnymi

W 2002 r. w województwie spisano ogółem 706,7 tys. gospodarstw domowych, w skład których wchodziło 2049,1 tys. osób. Przeciętna liczba osób w gospodarstwie domowym wynosiła 2,90, przy czym w mieście – 2,67, a na wsi – 3,38. W 469,7 tys. gospodarstw domowych nie było osób, które zadeklarowały ograniczenie sprawności (niepełnosprawność biologiczną), bądź posiadały aktualne orzeczenie kwalifikujące daną osobę do zbiorowości osób niepełnosprawnych prawnie. Przeciętna liczba osób w gospodarstwach domowych tworzonych tylko przez osoby sprawne była nieco niższa od ogólnego wskaźnika i wynosiła 2,86.

Liczba gospodarstw domowych z osobami niepełnosprawnymi stanowiła 33,5 % ogółu gospodarstw i wynosiła 237,0 tys. (w miastach 31,3 %, na wsi 38,1 %). Przeciętna liczba osób zamieszkających w gospodarstwach domowych z co najmniej 1 osobą niepełnosprawną była wyższa niż w przypadku wszystkich gospodarstw i wyniosła 2,98 osób (w miastach 2,70, na wsi 3,45)

Tabl. 2 (10). **GOSPODARSTWA DOMOWE I LICZBA OSÓB W GOSPODARSTWACH DOMOWYCH WEDŁUG WYSTĘPOWANIA NIEPEŁNOSPRAWNOŚCI**

GOSPODARSTWA DOMOWE	Gospodarstwa domowe			Ludność w gospodarstwach domowych			Przeciętna liczba osób w gospodarstwie domowym		
	ogółem	miasta	wieś	razem	miasta	wieś	razem	miasta	wieś
OGÓŁEM	706748	477005	229743	2049129	1272256	776873	2,90	2,67	3,38
Bez osób niepełnosprawnych	469720	327608	142112	1343710	868824	474886	2,86	2,65	3,34
Z osobami niepełnosprawnymi	237028	149397	87631	705419	403432	301987	2,98	2,70	3,45
tylko z osobami niepełnosprawnymi	65221	44312	20909	89303	58817	30486	1,37	1,33	1,46
pozostałe z osobami niepełnosprawnymi	171807	105085	66722	616116	344615	271501	3,59	3,28	4,07

Najwyższą przeciętną liczbę osób w gospodarstwie domowym odnotowano wśród gospodarstw wiejskich, w których osoby niepełnosprawne zamieszkiwały wspólnie z osobami sprawnymi (4,07), najniższą zaś w gospodarstwach domowych miejskich, w których znajdowały się tylko osoby niepełnosprawne (1,33).

Tabl. 3 (11). **PRZECIĘTNA LICZBA OSÓB W GOSPODARSTWACH DOMOWYCH WEDŁUG WOJEWÓDZTWA**

WYSZCZEGÓLNIENIE	Ogółem			Miasta			Wieś		
	ogółem	bez osób niepełnosprawnych	z osobami niepełnosprawnymi	ogółem	bez osób niepełnosprawnych	z osobami niepełnosprawnymi	ogółem	bez osób niepełnosprawnych	z osobami niepełnosprawnymi
POLSKA	2,84	2,79	2,94	2,60	2,58	2,64	3,33	3,28	3,40
Dolnośląskie	2,69	2,67	2,74	2,55	2,53	2,58	3,14	3,14	3,13
Kujawsko-pomorskie	2,90	2,86	2,98	2,67	2,65	2,70	3,38	3,34	3,45
Lubelskie	2,93	2,92	2,93	2,70	2,69	2,72	3,15	3,20	3,10
Lubuskie	2,88	2,87	2,90	2,72	2,72	2,73	3,23	3,25	3,20
Łódzkie	2,63	2,60	2,70	2,43	2,42	2,46	3,09	3,06	3,15
Małopolskie	3,06	2,96	3,20	2,63	2,60	2,68	3,65	3,56	3,75
Mazowieckie	2,64	2,61	2,71	2,43	2,41	2,48	3,14	3,14	3,13
Opolskie	2,85	2,84	2,89	2,63	2,63	2,60	3,14	3,11	3,23
Podkarpackie	3,38	3,26	3,58	2,94	2,88	3,07	3,76	3,65	3,91
Podlaskie	2,94	2,91	3,00	2,73	2,74	2,70	3,31	3,27	3,37
Pomorskie	2,86	2,81	2,95	2,63	2,61	2,67	3,50	3,45	3,57
Śląskie	2,65	2,64	2,66	2,55	2,55	2,54	3,08	3,07	3,10
Świętokrzyskie	2,96	2,93	3,02	2,66	2,66	2,66	3,27	3,25	3,31
Warmińsko-mazurskie	2,92	2,91	2,93	2,71	2,72	2,70	3,29	3,30	3,27
Wielkopolskie	3,07	2,99	3,22	2,76	2,72	2,84	3,63	3,53	3,78
Zachodniopomorskie	2,75	2,74	2,80	2,59	2,58	2,60	3,22	3,22	3,22

Z analizy **struktury gospodarstw domowych pod względem liczby osób** tworzących dane gospodarstwo wynika, że sytuacja gospodarstw kształtuje się odmiennie w miastach i na wsi. W miastach, w gospodarstwach, które tworzą osoby sprawne zdecydowanie przeważają gospodarstwa 1-osobowe (26,9 %), a wśród gospodarstw domowych z osobami niepełnosprawnymi największy udział mają gospodarstwa 2-osobowe (32,1 %). Na wsi natomiast wśród gospodarstw bez osób niepełnosprawnych najwięcej jest gospodarstw 4 i 3-osobowych (23,3 % i 19,0 %), a z osobami niepełnosprawnymi, podobnie jak w miastach, 2-osobowych (25,0 %).

Tabl. 4 (12). **GOSPODARSTWA DOMOWE WEDŁUG LICZBY OSÓB I WYSTĘPOWANIA NIEPEŁNOSPRAWNOŚCI**

GOSPODARSTWA DOMOWE	Ogółem	Według liczby osób					
		1 osoba	2	3	4	5	6 osób i więcej
		w % ogółem					
OGÓŁEM	706748	22,2	23,2	21,1	19,2	8,5	5,8
Bez osób niepełnosprawnych	469720	24,2	20,1	21,7	21,0	8,3	4,7
Z osobami niepełnosprawnymi	237028	18,2	29,5	20,0	15,5	8,8	8,0
Miasta	477005	24,9	24,9	22,3	18,6	6,4	2,9
Bez osób niepełnosprawnych	327608	26,9	21,6	22,9	20,0	6,2	2,4
Z osobami niepełnosprawnymi	149397	20,6	32,1	21,1	15,3	6,9	4,0
Wieś	229743	16,5	19,7	18,6	20,5	12,8	11,9
Bez osób niepełnosprawnych	142112	18,0	16,5	19,0	23,3	13,2	10,0
Z osobami niepełnosprawnymi	87631	14,0	25,0	18,1	15,9	12,1	14,9

Wyniki spisu dotyczące **wieku osób niepełnosprawnych** przedstawiono według składu pokoleniowego osób zamieszkujących gospodarstwo domowe. W 2002 r. w województwie 42,9 % gospodarstw domowych składało się głównie z osób młodych i w średnim wieku. Ta grupa pokoleniowa dominowała również w gospodarstwach domowych z osobami niepełnosprawnymi. Spośród 237,0 tys. gospodarstw domowych z osobami niepełnosprawnymi, 32,6 % gospodarstw składało się głównie z osób młodych i w średnim wieku (występujących razem w jednym gospodarstwie domowym), na drugim miejscu znalazły się gospodarstwa z osobami wyłącznie starszymi (25,2 %).

Tabl. 5 (13). **GOSPODARSTWA DOMOWE Z OSOBAMI NIEPEŁNOSPRAWNYMI WEDŁUG GRUP POKOLENIOWYCH**

WYSZCZEGÓLNIENIE	Ogółem	Wyłącznie młode	Wyłącznie w średnim wieku	Wyłącznie starsze	Młode i w średnim wieku	Młode z osobami starszymi	W wieku średnim z osobami starszymi	Młode i w średnim wieku z osobami starszymi
		w % ogółem						
OGÓŁEM	237028	1,3	12,4	25,2	32,6	3,1	12,7	12,8
Miasta	149397	1,4	14,1	27,6	32,6	3,3	12,0	9,0
Wieś	87631	1,1	9,5	21,0	32,5	2,7	13,9	19,2

STRUKTURA GOSPODARSTW DOMOWYCH WEDŁUG GRUP POKOLENIOWYCH OSÓB WCHODZĄCYCH W SKŁAD GOSPODARSTWA

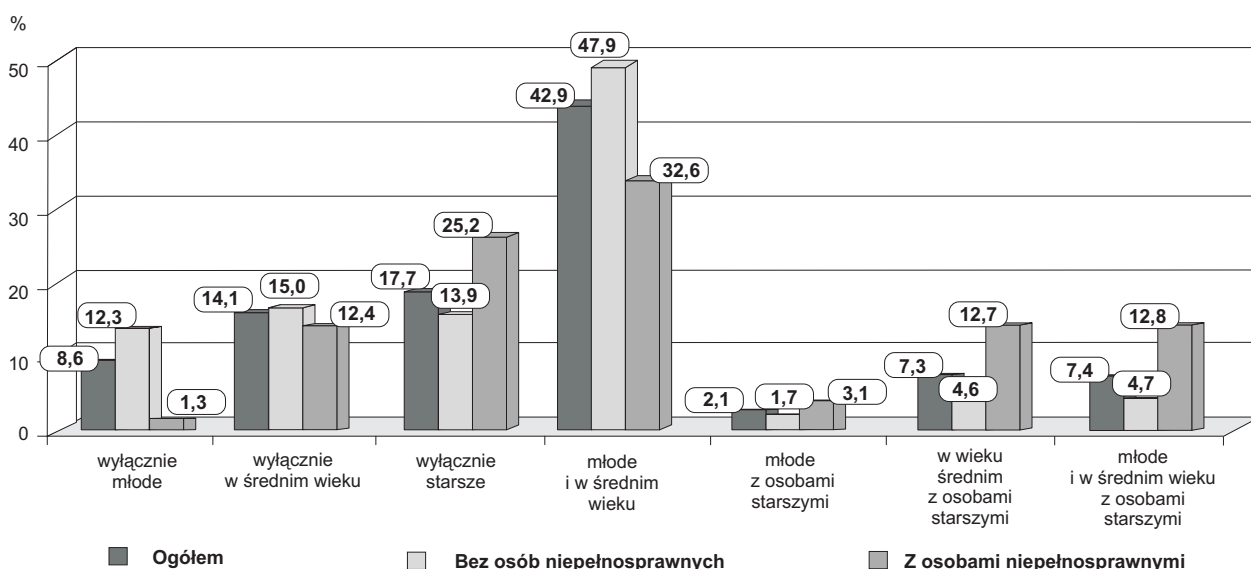

Warunki mieszkaniowe gospodarstw domowych z osobami niepełnosprawnymi

Warunki, w jakich mieszkają osoby niepełnosprawne, mają dla tej grupy ludności szczególne znaczenie, gdyż mogą ułatwiać, bądź utrudniać aktywność życiową tych osób.

Zgodnie z wynikami spisu 2002 struktura gospodarstw domowych według **przeciętnej powierzchni użytkowej mieszkania przypadającej na 1 osobę** jest zbliżona zarówno dla gospodarstw domowych ogółem; gospodarstw, w skład których wchodzi osoby sprawne; jak i gospodarstw domowych z osobami niepełnosprawnymi. W każdym z tych typów gospodarstw domowych największą grupę (średnio 24,2 %, wobec 27,3 % w kraju) tworzą gospodarstwa zajmujące mieszkania o powierzchni użytkowej 30 m² i więcej na 1 osobę, przy czym odsetek ten jest największy wśród gospodarstw z osobami niepełnosprawnymi zamieszkałymi na wsi (26,5 %, wobec 31,1 % w kraju).

Tabl. 6 (14). **GOSPODARSTWA DOMOWE W MIESZKANIACH WEDŁUG PRZECIĘTNEJ POWIERZCHNI UŻYTKOWEJ MIESZKANIA PRZYPADAJĄCEJ NA 1 OSOBĘ**

GOSPODARSTWA DOMOWE	Ogółem	Według przeciętnej powierzchni użytkowej mieszkania (w m ²) na 1 osobę ^a							
		poniżej 5,0 m ²	5,0–6,9	7,0–9,9	10,0–14,9	15,0–19,9	20,0–29,9	30,0 m ² i więcej	nie ustalono
		w % ogółem							
OGÓŁEM	706748	0,5	2,0	8,0	21,4	20,8	23,0	24,2	0,1
Bez osób niepełnosprawnych	469720	0,5	2,0	8,3	22,2	20,7	21,9	24,2	0,2
Z osobami niepełnosprawnymi	237028	0,5	1,9	7,3	19,9	21,1	25,1	24,1	0,1
Miasta	477005	0,4	1,7	8,0	21,5	22,2	22,8	23,3	0,1
Bez osób niepełnosprawnych	327608	0,4	1,8	8,4	22,3	21,9	21,7	23,3	0,2
Z osobami niepełnosprawnymi	149397	0,4	1,6	7,3	19,8	22,7	25,4	22,8	0,0
Wieś	229743	0,7	2,5	7,8	21,3	18,0	23,4	26,2	0,1
Bez osób niepełnosprawnych	142112	0,7	2,6	8,2	22,1	17,8	22,5	26,0	0,1
Z osobami niepełnosprawnymi	87631	0,6	2,4	7,1	20,2	18,3	24,8	26,5	0,1

^a Bez powierzchni wykorzystywanej wyłącznie do prowadzenia działalności gospodarczej.

Podobnie przedstawia się sytuacja pod względem **liczby osób przypadających na 1 izbę** w mieszkaniu. Zarówno w gospodarstwach domowych ogółem, jak i w gospodarstwach domowych osób sprawnych oraz w gospodarstwach domowych z osobami niepełnosprawnymi, ok. 70 % osób w mieszkaniach ma do swojej dyspozycji przynajmniej 1 izbę. W mieszkaniach o nadmiernym zaludnieniu – 3 i więcej osób na pokój, mieszka 1,4 % ogółu gospodarstw domowych, natomiast w przypadku gospodarstw domowych z osobami niepełnosprawnymi odsetek ten jest nieznacznie niższy i wynosi 1,2 %.

Tabl. 7 (15). **GOSPODARSTWA DOMOWE ZAMIESZKAŁE W MIESZKANIACH WEDŁUG PRZECIĘTNEJ LICZBY OSÓB NA 1 IZBĘ W MIESZKANIU**

GOSPODARSTWA DOMOWE	Ogółem	Według przeciętnej liczby osób na 1 izbę w mieszkaniu ^a							
		poniżej 0,50	0,50–0,99	1,00	1,01–1,49	1,50–1,99	2,00–2,99	3,00 i więcej	nie ustalono
		w % ogółem							
OGÓŁEM	706748	11,3	35,7	22,6	13,8	9,3	5,8	1,4	0,1
Bez osób niepełnosprawnych	469720	11,7	34,3	23,0	14,2	9,4	5,9	1,4	0,1
Z osobami niepełnosprawnymi	237028	10,6	38,6	21,9	12,9	9,2	5,6	1,2	0,0

Tabl. 7 (15). **GOSPODARSTWA DOMOWE ZAMIESZKAŁE W MIESZKANIACH WEDŁUG PRZECIĘTNEJ LICZBY OSÓB NA 1 IZBĘ W MIESZKANIU (dok.)**

GOSPODARSTWA DOMOWE	Ogółem	Według przeciętnej liczby osób na 1 izbę w mieszkaniu ^a							
		poniżej 0,50	0,50–0,99	1,00	1,01–1,49	1,50–1,99	2,00–2,99	3,00 i więcej	nie ustalono
		w % ogółem							
Miasta	477005	12,3	37,8	24,1	12,2	7,6	4,7	1,2	0,1
Bez osób niepełnosprawnych	327608	12,6	36,2	24,5	12,7	7,8	4,7	1,3	0,2
Z osobami niepełnosprawnymi	149397	11,8	41,4	23,1	10,9	7,2	4,5	1,1	0,0
Wieś	229743	9,0	31,5	19,6	17,2	12,9	8,1	1,6	0,1
Bez osób niepełnosprawnych	142112	9,5	30,1	19,5	17,6	13,1	8,4	1,7	0,1
Z osobami niepełnosprawnymi	87631	8,4	33,8	19,8	16,4	12,6	7,5	1,4	0,1

a Bez izb wykorzystywanych wyłącznie do prowadzenia działalności gospodarczej.

Analizując warunki mieszkaniowe gospodarstw domowych z osobami niepełnosprawnymi stwierdzono, że w przypadku 40,0 % tych gospodarstw ich mieszkania były wyposażone w **podstawowe instalacje**, takie jak: wodociąg, ustęp, łazienka i gaz oraz posiadało c.o. zbiorowe lub indywidualne, a 31,0 % gospodarstw posiadało wymienione wyżej urządzenia, z wyjątkiem gazu. We wszystkie wymienione wyżej urządzenia wyposażone były przede wszystkim mieszkania w miastach, natomiast mieszkania wiejskie, nawet te posiadające podstawowe urządzenia techniczno-sanitarne, pozbawione były gazu (57,7 %). Bez wodociągu pozostawało 3,6 % gospodarstw domowych, w tym 1,0 % w miastach i aż 8,0 % na wsi.

Tabl. 8 (16). **GOSPODARSTWA DOMOWE WEDŁUG STOPNIA WYPOSAŻENIA MIESZKANIA W INSTALACJE**

WYSZCZEGÓLNIENIE	Gospodarstwa domowe								
	ogółem			miasta			wieś		
	ogółem	bez osób niepełnosprawnych	z osobami niepełnosprawnymi	razem	bez osób niepełnosprawnych	z osobami niepełnosprawnymi	razem	bez osób niepełnosprawnych	z osobami niepełnosprawnymi

W LICZACH BEZWZGLĘDNYCH

OGÓŁEM | **706748** | **469720** | **237028** | **477005** | **327608** | **149397** | **229743** | **142112** | **87631**

W ODSETKACH (struktura pionowa)

Wodociąg, ustęp i łazienka									
Z c.o. zbiorowym i:									
z gazem	35,9	37,8	32,4	52,7	53,6	50,8	1,1	1,2	1,0
bez gazu	6,7	7,1	5,9	6,5	6,7	6,0	7,1	7,9	5,8
Z c.o. indywidualnym i:									
z gazem	8,3	8,6	7,6	12,1	12,1	11,8	0,5	0,6	0,4
bez gazu	23,9	23,3	25,1	9,4	9,5	9,3	54,0	55,2	51,9
Bez c.o.									
z gazem	3,6	3,6	3,8	5,4	5,1	5,9	0,0	0,0	0,0
bez gazu	7,3	6,8	8,3	4,2	4,1	4,6	13,7	13,2	14,6
Tylko w wodociąg									
Z c.o. zbiorowym i:									
z gazem	0,1	0,1	0,1	0,1	0,1	0,2	0,0	0,0	0,0
bez gazu	0,1	0,1	0,1	0,1	0,1	0,1	0,1	0,1	0,1
Z c.o. indywidualnym i:									
z gazem	0,3	0,3	0,3	0,4	0,4	0,5	0,0	0,0	0,0
bez gazu	1,7	1,6	1,9	0,6	0,6	0,7	4,0	3,8	4,2
Bez c.o.									
z gazem	2,0	1,9	2,2	3,0	2,7	3,5	0,0	0,0	0,0
bez gazu	7,0	6,1	8,5	4,4	4,0	5,4	12,2	11,2	13,8
Bez wodociągu									
ale z innymi instalacjami	0,3	0,3	0,4	0,2	0,2	0,2	0,7	0,7	0,7
i bez żadnych innych instalacji	2,5	2,1	3,2	0,6	0,5	0,8	6,4	5,8	7,3
Nie ustalono	0,3	0,3	0,2	0,3	0,3	0,2	0,2	0,3	0,2

Główne źródła utrzymania gospodarstw domowych z osobami niepełnosprawnymi

Wyniki spisu 2002 wskazują na istotne różnice w strukturze gospodarstw domowych według **źródeł utrzymania** pomiędzy zbiorowościami gospodarstw tworzonych tylko przez osoby sprawne i tych, które mają w swym składzie co najmniej 1 osobę niepełnosprawną, a jeszcze większe – w strukturze gospodarstw domowych składających się wyłącznie z osób niepełnosprawnych.

W gospodarstwach domowych osób sprawnych, głównym źródłem utrzymania gospodarstwa – według spisu – były najczęściej dochody z pracy – 62,9 %, natomiast dla blisko 67,3 % gospodarstw z osobami niepełnosprawnymi – główne źródło dochodów stanowiły źródła niezarobkowe (emerytury, renty, zasiłki i inne); w gospodarstwach domowych, w których wszystkie osoby były niepełnosprawne odsetek ten wynosi – 94,4 %. Warto również zwrócić uwagę, na wyższy na wsi, aniżeli w miastach udział gospodarstw osób niepełnosprawnych utrzymujących się z pracy (odpowiednio: 39,0 % i 28,3 %).

Tabl. 9 (17). **STRUKTURA GOSPODARSTW DOMOWYCH WEDŁUG GŁÓWNEGO ŹRÓDŁA UTRZYMANIA GOSPODARSTWA**

GOSPODARSTWA DOMOWE	Ogółem	Główne źródło utrzymania gospodarstwa ^a			
		praca	niezarobkowe źródła	na utrzymaniu	nieustalone
	w %				
OGÓŁEM	100,0	52,6	43,5	3,0	0,6
Bez osób niepełnosprawnych	100,0	62,9	31,5	4,4	0,9
Z osobą niepełnosprawną	100,0	32,3	67,3	0,3	0,0
wszystkie osoby są niepełnosprawne	100,0	4,8	94,4	0,6	0,0
pozostałe gospodarstwa z osobą niepełnosprawną	100,0	42,7	56,9	0,2	0,0
Miasta	100,0	50,9	44,0	3,9	0,8
Bez osób niepełnosprawnych	100,0	61,2	31,7	5,5	1,2
Z osobą niepełnosprawną	100,0	28,3	71,1	0,4	0,0
wszystkie osoby są niepełnosprawne	100,0	4,9	94,2	0,7	0,0
pozostałe gospodarstwa z osobą niepełnosprawną	100,0	38,2	61,4	0,2	0,1
Wieś	100,0	56,1	42,3	1,3	0,1
Bez osób niepełnosprawnych	100,0	66,6	31,0	2,0	0,2
Z osobą niepełnosprawną	100,0	39,0	60,7	0,2	0,0
wszystkie osoby są niepełnosprawne	100,0	4,7	94,8	0,4	0,0
pozostałe gospodarstwa z osobą niepełnosprawną	100,0	49,8	49,9	0,1	0,0

a Bez innych dochodów.

Rodziny z osobami niepełnosprawnymi

Badanie osób niepełnosprawnych wykazało, że wśród 571,4 tys. rodzin wyodrębnionych w gospodarstwach domowych, było 179,2 tys. rodzin, w których rodzice, jedno z rodziców lub dziecko (dzieci) byli niepełnosprawni (*w kraju prawie w co trzeciej rodzinie znajdują się osoby niepełnosprawne*). Z rodzin tych 61,4 % zamieszkiwało w miastach, a 38,6 % na wsi.

W zbiorowości rodzin z osobami niepełnosprawnymi, podobnie jak w przypadku rodzin w gospodarstwach domowych ogółem, najliczniejszą grupę stanowiły małżeństwa/partnerzy z dziećmi lub bez dzieci (83,5 %); samotne matki z dziećmi stanowiły 14,2 %, a ojcowie zaledwie 2,2 %.

Główne źródło utrzymania rodzin z osobami niepełnosprawnymi

Podobnie, jak w przypadku gospodarstw domowych z osobami niepełnosprawnymi, główne źródło utrzymania we wszystkich typach rodzin z osobami niepełnosprawnymi stanowiły **niezarobkowe źródła dochodów** (renty, emerytury, zasiłki itp.). Dotyczy to zarówno rodzin mieszkających w miastach, jak i na wsi. Dochody z niezarobkowych źródeł jako główne źródło utrzymania zadeklarowało aż 87,1 % małżeństw bez dzieci, 87,4 % matek z dziećmi oraz 87,2 % ojców z dziećmi. Liczba małżeństw i partnerów z dziećmi utrzymujących się głównie z niezarobkowych źródeł przekraczała w obu przypadkach 50 %. Spis zwrócił uwagę na stosunkowo wysoki udział rodzin z osobami niepełnosprawnymi – partnerów bez dzieci i partnerów z dziećmi, które jako główne źródło utrzymania zadeklarowały pozostawanie na utrzymaniu (odpowiednio: 9,8 % i 17,5 %).

Tabl. 10 (18). **STRUKTURA RODZIN Z OSOBAMI NIEPEŁNOSPRAWNYMI W GOSPODARSTWACH DOMOWYCH WEDŁUG GŁÓWNEGO ŹRÓDŁA UTRZYMANIA**

TYP RODZINY BIOLOGICZNEJ	Ogółem	Główne źródło utrzymania rodzin z osobami niepełnosprawnymi ^a			
		praca	niezarobkowe źródła	na utrzymaniu	nieustalone
		w %			
OGÓŁEM	100,0	24,5	71,7	3,5	0,1
Małżeństwa bez dzieci	100,0	11,2	87,1	1,5	0,1
Małżeństwa z dziećmi	100,0	38,7	56,0	5,0	0,1
Partnerzy bez dzieci	100,0	19,9	69,6	9,8	0,2
Partnerzy z dziećmi	100,0	29,4	52,3	17,5	0,4
Matki z dziećmi	100,0	10,2	87,4	2,2	0,1
Ojcowie z dziećmi	100,0	10,9	87,2	1,5	0,3
Miasta	100,0	24,0	72,0	3,7	0,1
Małżeństwa bez dzieci	100,0	11,6	86,7	1,6	0,1
Małżeństwa z dziećmi	100,0	38,1	56,1	5,5	0,1
Partnerzy bez dzieci	100,0	20,0	68,2	10,9	0,3
Partnerzy z dziećmi	100,0	30,1	51,4	17,8	0,5
Matki z dziećmi	100,0	11,9	85,5	2,4	0,1
Ojcowie z dziećmi	100,0	10,6	87,3	1,6	0,3
Wieś	100,0	25,4	71,3	3,2	0,1
Małżeństwa bez dzieci	100,0	10,5	88,0	1,4	0,1
Małżeństwa z dziećmi	100,0	39,4	56,0	4,4	0,1
Partnerzy bez dzieci	100,0	19,7	74,1	6,2	0,0
Partnerzy z dziećmi	100,0	27,9	54,3	16,9	0,4
Matki z dziećmi	100,0	7,4	90,7	1,8	0,0
Ojcowie z dziećmi	100,0	11,2	87,1	1,4	0,2

^a Bez innych dochodów.

Rodziny z osobami niepełnosprawnymi i dziećmi na utrzymaniu

Spośród 179,2 tys. rodzin z osobami niepełnosprawnymi, 68,5 tys., tj. 38,2 % rodzin posiadało dzieci do lat 24 pozostające na utrzymaniu. Były to w 85,0 % małżeństwa, w 11,4 % samotne matki, w 1,9 % partnerzy i w 1,7 % samotni ojcowie.

Tabl. 11 (19). **RODZINY Z OSOBAMI NIEPEŁNOSPRAWNYMI WEDŁUG LICZBY DZIECI DO LAT 24 POZOSTAJĄCYCH NA UTRZYMANIU**

TYP RODZINY	Rodziny ogółem	Rodziny bez dzieci	Rodziny z dziećmi do lat 24 pozostającymi na utrzymaniu				Rodziny bez dzieci pozostających na utrzymaniu
			razem	1 dziecko	2 dzieci	3 dzieci i więcej	
OGÓŁEM	179161	61672	68470	34185	21778	12507	49019
Małżeństwa	146836	60431	58233	27991	19187	11055	28172
Partnerzy	2798	1241	1280	628	363	289	277
Matki z dziećmi	25500	x	7808	4791	1976	1041	17692
Ojcowie z dziećmi	4027	x	1149	775	252	122	2878
 Miasta	 110006	 40394	 40925	 22414	 13164	 5347	 28687
Małżeństwa	89605	39443	33861	18025	11344	4492	16301
Partnerzy	2024	951	855	436	248	171	218
Matki z dziećmi	16006	x	5496	3449	1412	635	10510
Ojcowie z dziećmi	2371	x	713	504	160	49	1658
 Wieś	 69155	 21278	 27545	 11771	 8614	 7160	 20332
Małżeństwa	57231	20988	24372	9966	7843	6563	11871
Partnerzy	774	290	425	192	115	118	59
Matki z dziećmi	9494	x	2312	1342	564	406	7182
Ojcowie z dziećmi	1656	x	436	271	92	73	1220

WYBRANE DANE WEDŁUG WOJEWÓDZTW

TABL. I. OSOBY NIEPEŁNOSPRAWNE WEDŁUG KATEGORII NIEPEŁNOSPRAWNOŚCI

WYSZCZEGÓLNIENIE	Ogółem	Osoby niepełnosprawne prawnie						Osoby niepełno- sprawne tylko biologicznie
		razem	w wieku 16 lat i więcej o stopniu niepełnosprawności				w wieku 0–15 lat z uprawnienia- mi do zasiłku pielęgna- cyjnego	
			znacznym	umiarko- wanym	lekkim	nieustalonym		
OGÓŁEM								
POLSKA	5456711	4450139	1064844	1426665	1571661	251875	135094	1006572
Dolnośląskie	435846	358639	100504	115345	125626	5173	11991	77207
Kujawsko-pomorskie	303254	253450	56344	80664	93221	14369	8852	49804
Lubelskie	407843	338409	86353	104124	113842	25500	8590	69434
Lubuskie	176373	151727	32024	50308	56678	8768	3949	24646
Łódzkie	365149	275661	65743	84827	100182	17431	7478	89488
Małopolskie	589062	519607	160810	176783	142754	29383	9877	69455
Mazowieckie	580697	444769	94048	158855	148623	29532	13711	135928
Opolskie	106753	81442	20338	26502	26187	5365	3050	25311
Podkarpackie	316146	248221	39294	76599	99367	19843	13118	67925
Podlaskie	155971	125583	37457	39078	37657	7945	3446	30388
Pomorskie	301625	251034	69886	75428	84003	13054	8663	50591
Śląskie	560711	438308	79602	138074	183755	25989	10888	122403
Świętokrzyskie	187135	144447	34651	43267	51559	10804	4166	42688
Warmińsko-mazurskie	211573	180168	48826	51841	61481	11003	7017	31405
Wielkopolskie	525101	445907	84146	146671	185509	15773	13808	79194
Zachodniopomorskie	233472	192767	54818	58299	61217	11943	6490	40705
MIASTA								
POLSKA	3213104	2650571	638305	911319	917592	104515	78840	562533
Dolnośląskie	302205	250378	69938	82642	86175	3474	8149	51827
Kujawsko-pomorskie	184141	157654	35454	54552	56798	5651	5199	26487
Lubelskie	167689	144809	35432	52715	46574	5895	4193	22880
Lubuskie	108732	93747	19428	33054	34421	4314	2530	14985
Łódzkie	229965	176955	40385	58470	65893	7505	4702	53010
Małopolskie	291092	257314	82528	95659	64773	9573	4781	33778
Mazowieckie	363905	279817	59245	108066	91054	13585	7867	84088
Opolskie	57243	45411	11197	15689	14664	2119	1742	11832
Podkarpackie	116928	96500	15858	33172	36578	4567	6325	20428
Podlaskie	83280	69704	19714	23355	21640	2876	2119	13576
Pomorskie	203442	169525	50032	53614	53979	6749	5151	33917
Śląskie	443136	348373	62700	111925	147296	17838	8614	94763
Świętokrzyskie	79708	64143	15135	21580	22705	2775	1948	15565
Warmińsko-mazurskie	122488	105168	30057	31992	34656	4484	3979	17320
Wielkopolskie	303513	262646	51368	94579	102427	6719	7553	40867
Zachodniopomorskie	155637	128427	39834	40255	37959	6391	3988	27210
WIEŚ								
POLSKA	2243607	1799568	426539	515346	654069	147360	56254	444039
Dolnośląskie	133641	108261	30566	32703	39451	1699	3842	25380
Kujawsko-pomorskie	119113	95796	20890	26112	36423	8718	3653	23317
Lubelskie	240154	193600	50921	51409	67268	19605	4397	46554
Lubuskie	67641	57980	12596	17254	22257	4454	1419	9661
Łódzkie	135184	98706	25358	26357	34289	9926	2776	36478
Małopolskie	297970	262293	78282	81124	77981	19810	5096	35677
Mazowieckie	216792	164952	34803	50789	57569	15947	5844	51840
Opolskie	49510	36031	9141	10813	11523	3246	1308	13479
Podkarpackie	199218	151721	23436	43427	62789	15276	6793	47497
Podlaskie	72691	55879	17743	15723	16017	5069	1327	16812
Pomorskie	98183	81509	19854	21814	30024	6305	3512	16674
Śląskie	117575	89935	16902	26149	36459	8151	2274	27640
Świętokrzyskie	107427	80304	19516	21687	28854	8029	2218	27123
Warmińsko-mazurskie	89085	75000	18769	19849	26825	6519	3038	14085
Wielkopolskie	221588	183261	32778	52092	83082	9054	6255	38327
Zachodniopomorskie	77835	64340	14984	18044	23258	5552	2502	13495

TABL. II. OSOBY NIEPEŁNOSPRAWNE WEDŁUG WIEKU I PŁCI

WYSZCZEGÓLNIENIE	Ogółem	W wieku								nieusta- lonym
		0–15 lat	16–24	25–34	35–44	45–54	55–64	65–74	75 lat i więcej	
OGÓŁEM										
POLSKA	5456711	202399	187602	202544	426534	1214730	1172596	1159336	890746	224
Dolnośląskie	435846	17583	15389	15399	34238	98590	83763	96683	74196	5
Kujawsko-pomorskie	303254	13089	12322	12368	24911	71191	66109	58544	44711	9
Lubelskie	407843	12034	11453	12547	28306	87715	91839	92167	71782	–
Lubuskie	176373	6102	6086	6342	14080	44908	37726	36709	24397	23
Łódzkie	365149	11740	11711	13937	29194	82905	75595	75336	64731	–
Małopolskie	589062	15445	14691	16363	37178	115920	140412	142998	106052	3
Mazowieckie	580697	21422	19893	21355	42425	116616	116866	129531	112581	8
Opolskie	106753	4675	4244	4565	8588	19720	21492	25553	17916	–
Podkarpackie	316146	17675	12734	12786	26173	69227	67255	62825	47471	–
Podlaskie	155971	5170	5509	5924	11872	27296	31325	37504	31363	8
Pomorskie	301625	12972	12679	15216	26034	66417	62144	60961	45165	37
Śląskie	560711	18095	19344	20612	49200	136370	128383	108572	80065	70
Świętokrzyskie	187135	6206	5761	6556	13646	39227	39460	41882	34345	52
Warmińsko-mazurskie	211573	10034	8522	9213	18664	47441	43010	44366	30323	–
Wielkopolskie	525101	20297	18379	20179	43314	135901	121004	95885	70138	4
Zachodniopomorskie	233472	9860	8885	9182	18711	55286	46213	49820	35510	5
MĘŻCZYŹNI										
POLSKA	2568220	116154	109698	119032	236010	609651	612330	485758	279488	99
Dolnośląskie	201781	10075	8983	8908	18887	50388	43622	38206	22711	1
Kujawsko-pomorskie	143173	7685	7210	7215	13321	34858	34521	24780	13580	3
Lubelskie	188683	6894	6869	7573	15682	42817	46350	38981	23517	–
Lubuskie	81538	3498	3493	3749	7547	22155	19267	14494	7322	13
Łódzkie	171101	6768	6791	8086	15986	41827	40237	31219	20187	–
Małopolskie	266029	8947	8720	9678	20418	56023	69818	59513	32909	3
Mazowieckie	274296	12252	11670	12581	23765	59575	61557	55699	37194	3
Opolskie	51501	2651	2458	2673	4814	10622	12071	11015	5197	–
Podkarpackie	152032	10044	7496	7624	14310	35086	35595	26672	15205	–
Podlaskie	74166	2970	3191	3613	6697	13853	16349	16440	11051	2
Pomorskie	143822	7462	7319	8673	14331	33296	32136	26374	14213	18
Śląskie	271831	10335	11301	12137	28568	70490	69966	46211	22796	27
Świętokrzyskie	89457	3571	3447	4070	7791	20232	21047	17931	11344	24
Warmińsko-mazurskie	100719	5720	4911	5409	10599	24302	22179	18089	9510	–
Wielkopolskie	247096	11616	10676	11590	22686	65795	62902	40076	21753	2
Zachodniopomorskie	110995	5666	5163	5453	10608	28332	24713	20058	10999	3
KOBIECY										
POLSKA	2888491	86245	77904	83512	190524	605079	560266	673578	611258	125
Dolnośląskie	234065	7508	6406	6491	15351	48202	40141	58477	51485	4
Kujawsko-pomorskie	160081	5404	5112	5153	11590	36333	31588	33764	31131	6
Lubelskie	219160	5140	4584	4974	12624	44898	45489	53186	48265	–
Lubuskie	94835	2604	2593	2593	6533	22753	18459	22215	17075	10
Łódzkie	194048	4972	4920	5851	13208	41078	35358	44117	44544	–
Małopolskie	323033	6498	5971	6685	16760	59897	70594	83485	73143	–
Mazowieckie	306401	9170	8223	8774	18660	57041	55309	73832	75387	5
Opolskie	55252	2024	1786	1892	3774	9098	9421	14538	12719	–
Podkarpackie	164114	7631	5238	5162	11863	34141	31660	36153	32266	–
Podlaskie	81805	2200	2318	2311	5175	13443	14976	21064	20312	6
Pomorskie	157803	5510	5360	6543	11703	33121	30008	34587	30952	19
Śląskie	288880	7760	8043	8475	20632	65880	58417	62361	57269	43
Świętokrzyskie	97678	2635	2314	2486	5855	18995	18413	23951	23001	28
Warmińsko-mazurskie	110854	4314	3611	3804	8065	23139	20831	26277	20813	–
Wielkopolskie	278005	8681	7703	8589	20628	70106	58102	55809	48385	2
Zachodniopomorskie	122477	4194	3722	3729	8103	26954	21500	29762	24511	2

TABL. III. OSOBY NIEPEŁNOSPRAWNE WEDŁUG WIEKU NA 1000 LUDNOŚCI^a

WYSZCZEGÓLNIENIE	Ogółem	W wieku								
		0–15 lat	16–24	25–34	35–44	45–54	55–64	65–74	75 lat i więcej	nieustalonym
OGÓŁEM										
POLSKA	143	27	32	38	80	207	345	385	484	50
Dolnośląskie	150	33	34	38	85	199	335	410	533	19
Kujawsko-pomorskie	147	31	38	42	86	222	367	388	482	34
Lubelskie	185	26	34	43	96	276	470	503	587	–
Lubuskie	175	30	37	45	99	272	467	513	587	114
Łódzkie	140	25	31	39	82	195	299	331	419	–
Małopolskie	182	23	29	35	83	260	495	557	685	23
Mazowieckie	113	22	26	29	61	146	249	294	394	9
Opolskie	100	23	26	30	53	125	221	294	406	–
Podkarpackie	150	37	39	43	89	244	389	391	486	–
Podlaskie	129	20	30	36	68	168	304	365	477	113
Pomorskie	138	29	37	48	86	196	337	394	505	43
Śląskie	118	21	27	31	70	180	270	296	395	63
Świętokrzyskie	144	24	30	38	77	198	337	374	462	136
Warmińsko-mazurskie	148	32	37	47	89	220	388	440	547	–
Wielkopolskie	157	29	35	42	94	266	426	412	460	60
Zachodniopomorskie	137	30	34	39	78	193	326	396	516	26
MIASTA										
POLSKA	136	28	31	35	76	190	308	364	482	36
Dolnośląskie	146	34	33	37	81	187	307	390	524	15
Kujawsko-pomorskie	143	32	38	40	82	209	328	370	488	32
Lubelskie	164	30	33	39	89	253	415	476	600	–
Lubuskie	167	31	37	43	95	255	423	476	561	71
Łódzkie	135	27	31	38	80	185	271	322	427	–
Małopolskie	179	27	29	33	79	233	445	528	678	23
Mazowieckie	110	23	25	26	57	134	223	287	414	8
Opolskie	102	26	28	30	55	122	215	309	444	–
Podkarpackie	137	47	42	42	84	208	326	356	470	–
Podlaskie	117	22	31	35	66	156	289	378	524	98
Pomorskie	137	29	36	44	79	179	305	372	497	44
Śląskie	118	22	27	31	70	178	264	294	399	49
Świętokrzyskie	134	28	31	36	73	178	297	360	485	117
Warmińsko-mazurskie	142	34	36	42	85	205	342	417	546	–
Wielkopolskie	157	31	33	39	91	253	394	403	473	47
Zachodniopomorskie	132	29	31	35	71	176	289	377	513	21
WIEŚ										
POLSKA	153	25	33	42	86	241	416	417	486	142
Dolnośląskie	161	32	36	43	92	232	425	464	552	91
Kujawsko-pomorskie	153	30	40	47	92	248	447	418	473	67
Lubelskie	205	24	35	46	102	303	521	519	580	–
Lubuskie	189	27	38	49	106	310	563	582	627	255
Łódzkie	148	22	31	43	85	219	356	346	408	–
Małopolskie	186	20	29	37	88	296	557	587	691	–
Mazowieckie	120	22	29	36	69	174	306	306	363	111
Opolskie	98	19	25	30	51	129	228	280	371	–
Podkarpackie	159	32	36	44	93	278	434	410	493	–
Podlaskie	146	18	30	38	73	190	323	353	444	150
Pomorskie	141	29	40	58	100	242	437	452	527	–
Śląskie	119	18	26	32	69	191	297	304	383	129
Świętokrzyskie	153	22	29	40	82	220	376	383	450	144
Warmińsko-mazurskie	157	31	39	54	96	250	464	473	550	–
Wielkopolskie	156	28	37	45	97	288	479	424	441	333
Zachodniopomorskie	150	30	40	49	92	240	437	442	523	250

^a Danej grupy wieku.

TABL. IV. OSOBY NIEPEŁNOSPRAWNE W WIEKU 15 LAT I WIĘCEJ WEDŁUG AKTYWNOŚCI EKONOMICZNEJ I PŁCI

WYSZCZEGÓLNIENIE	Ogółem	Aktywni zawodowo			Bierni zawodowo	Nieustalony status na rynku pracy	Współczynnik aktywności zawodowej	Wskaźnik zatrudnienia	Stopa bezrobocia
		razem	pracujący	bezrobotni					
	w liczbach bezwzględnych							w %	
OGÓŁEM									
POLSKA	5272505	1011056	804629	206427	4233159	28290	19,2	15,3	20,4
Dolnośląskie	419827	69767	50239	19528	348319	1741	16,6	12,0	28,0
Kujawsko-pomorskie	291321	56206	42966	13240	234429	686	19,3	14,7	23,6
Lubelskie	396920	88112	78218	9894	306478	2330	22,2	19,7	11,2
Lubuskie	170875	31036	23197	7839	138786	1053	18,2	13,6	25,3
Łódzkie	354535	74062	58499	15563	279451	1022	20,9	16,5	21,0
Małopolskie	574944	102936	88209	14727	467920	4088	17,9	15,3	14,3
Mazowieckie	561285	105334	83863	21471	453482	2469	18,8	14,9	20,4
Opolskie	102508	16620	12597	4023	84840	1048	16,2	12,3	24,2
Podkarpackie	299879	67605	58397	9208	229454	2820	22,5	19,5	13,6
Podlaskie	151294	30203	25304	4899	119875	1216	20,0	16,7	16,2
Pomorskie	289786	55662	41617	14045	232016	2108	19,2	14,4	25,2
Śląskie	544352	96174	69097	27077	444696	3482	17,7	12,7	28,2
Świętokrzyskie	181508	39717	33811	5906	140943	848	21,9	18,6	14,9
Warmińsko-mazurskie	202361	34026	25257	8769	167542	793	16,8	12,5	25,8
Wielkopolskie	506664	109305	89225	20080	395830	1529	21,6	17,6	18,4
Zachodniopomorskie	224446	34291	24133	10158	189098	1057	15,3	10,8	29,6
MĘŻCZYŹNI									
POLSKA	2462285	607042	484023	123019	1841771	13472	24,7	19,7	20,3
Dolnośląskie	192581	42239	30661	11578	149512	830	21,9	15,9	27,4
Kujawsko-pomorskie	136157	34742	27042	7700	101072	343	25,5	19,9	22,2
Lubelskie	182446	50101	44075	6026	131393	952	27,5	24,2	12,0
Lubuskie	78384	18237	13622	4615	59673	474	23,3	17,4	25,3
Łódzkie	164939	44171	35056	9115	120162	606	26,8	21,3	20,6
Małopolskie	257862	58495	50108	8387	197622	1745	22,7	19,4	14,3
Mazowieckie	263147	64348	51200	13148	197614	1185	24,5	19,5	20,4
Opolskie	49091	10460	8057	2403	38093	538	21,3	16,4	23,0
Podkarpackie	142755	38772	33252	5520	102692	1291	27,2	23,3	14,2
Podlaskie	71479	18360	15384	2976	52558	561	25,7	21,5	16,2
Pomorskie	137002	33904	25663	8241	102052	1046	24,7	18,7	24,3
Śląskie	262421	61376	44888	16488	199133	1912	23,4	17,1	26,9
Świętokrzyskie	86242	23384	19768	3616	62478	380	27,1	22,9	15,5
Warmińsko-mazurskie	95439	20879	15598	5281	74191	369	21,9	16,3	25,3
Wielkopolskie	236545	66330	54676	11654	169528	687	28,0	23,1	17,6
Zachodniopomorskie	105795	21244	14973	6271	83998	553	20,1	14,2	29,5
KOBIECY									
POLSKA	2810220	404014	320606	83408	2391388	14818	14,4	11,4	20,6
Dolnośląskie	227246	27528	19578	7950	198807	911	12,1	8,6	28,9
Kujawsko-pomorskie	155164	21464	15924	5540	133357	343	13,8	10,3	25,8
Lubelskie	214474	38011	34143	3868	175085	1378	17,7	15,9	10,2
Lubuskie	92491	12799	9575	3224	79113	579	13,8	10,4	25,2
Łódzkie	189596	29891	23443	6448	159289	416	15,8	12,4	21,6
Małopolskie	317082	44441	38101	6340	270298	2343	14,0	12,0	14,3
Mazowieckie	298138	40986	32663	8323	255868	1284	13,7	11,0	20,3
Opolskie	53417	6160	4540	1620	46747	510	11,5	8,5	26,3
Podkarpackie	157124	28833	25145	3688	126762	1529	18,4	16,0	12,8
Podlaskie	79815	11843	9920	1923	67317	655	14,8	12,4	16,2
Pomorskie	152784	21758	15954	5804	129964	1062	14,2	10,4	26,7
Śląskie	281931	34798	24209	10589	245563	1570	12,3	8,6	30,4
Świętokrzyskie	95266	16333	14043	2290	78465	468	17,1	14,7	14,0
Warmińsko-mazurskie	106922	13147	9659	3488	93351	424	12,3	9,0	26,5
Wielkopolskie	270119	42975	34549	8426	226302	842	15,9	12,8	19,6
Zachodniopomorskie	118651	13047	9160	3887	105100	504	11,0	7,7	29,8

TABL. V. OSOBY NIEPEŁNOSPRAWNE WEDŁUG GŁÓWNEGO ŹRÓDŁA UTRZYMANIA I PŁCI

Lp.	WYSZCZEGÓLNIENIE	Ogółem	Główne					
			praca					razem
			razem	poza rolnictwem		w rolnictwie		
				najemna razem	na rachunek własny	najemna razem	na rachunek własny	
OGÓ								
1	POLSKA	5456711	665471	454793	80239	9431	121008	4781033
2	Dolnośląskie	435846	50912	39275	6134	868	4635	384284
3	Kujawsko-pomorskie	303254	42568	27946	4352	836	9434	260086
4	Lubelskie	407843	43250	21112	4013	452	17673	364167
5	Lubuskie	176373	19517	14774	2788	347	1608	156634
6	Łódzkie	365149	46423	30296	5226	380	10521	318233
7	Małopolskie	589062	52956	35809	7514	255	9378	534982
8	Mazowieckie	580697	78023	51492	10223	614	15694	501449
9	Opolskie	106753	13735	10200	1237	466	1832	92772
10	Podkarpackie	316146	40413	29718	3607	314	6774	274869
11	Podlaskie	155971	20069	11274	1948	208	6639	135583
12	Pomorskie	301625	47205	34973	6282	844	5106	253386
13	Śląskie	560711	59935	49485	7718	312	2420	499510
14	Świętokrzyskie	187135	20543	11885	2059	150	6449	166275
15	Warmińsko-mazurskie	211573	26038	17647	2929	657	4805	185168
16	Wielkopolskie	525101	78442	50789	10161	1947	15545	445950
17	Zachodniopomorskie	233472	25442	18118	4048	781	2495	207685
MĘŻCZY								
18	POLSKA	2568220	376207	246687	49886	5606	74028	2186373
19	Dolnośląskie	201781	28376	21307	3826	508	2735	173032
20	Kujawsko-pomorskie	143173	24480	15375	2700	488	5917	118355
21	Lubelskie	188683	24974	11225	2505	280	10964	163434
22	Lubuskie	81538	10760	7899	1670	192	999	70644
23	Łódzkie	171101	26637	16562	3346	252	6477	144152
24	Małopolskie	266029	29179	19099	4609	154	5317	236261
25	Mazowieckie	274296	44868	28062	6530	371	9905	228783
26	Opolskie	51501	7822	5637	762	265	1158	43545
27	Podkarpackie	152032	22629	16395	2256	191	3787	128916
28	Podlaskie	74166	12005	6303	1250	137	4315	61993
29	Pomorskie	143822	26081	18593	3794	507	3187	117192
30	Śląskie	271831	33125	26725	4735	205	1460	238014
31	Świętokrzyskie	89457	11752	6566	1272	96	3818	77517
32	Warmińsko-mazurskie	100719	14753	9569	1826	412	2946	85771
33	Wielkopolskie	247096	44369	27502	6304	1086	9477	202354
34	Zachodniopomorskie	110995	14397	9868	2501	462	1566	96410
KOBI								
35	POLSKA	2888491	289264	208106	30353	3825	46980	2594660
36	Dolnośląskie	234065	22536	17968	2308	360	1900	211252
37	Kujawsko-pomorskie	160081	18088	12571	1652	348	3517	141731
38	Lubelskie	219160	18276	9887	1508	172	6709	200733
39	Lubuskie	94835	8757	6875	1118	155	609	85990
40	Łódzkie	194048	19786	13734	1880	128	4044	174081
41	Małopolskie	323033	23777	16710	2905	101	4061	298721
42	Mazowieckie	306401	33155	23430	3693	243	5789	272666
43	Opolskie	55252	5913	4563	475	201	674	49227
44	Podkarpackie	164114	17784	13323	1351	123	2987	145953
45	Podlaskie	81805	8064	4971	698	71	2324	73590
46	Pomorskie	157803	21124	16380	2488	337	1919	136194
47	Śląskie	288880	26810	22760	2983	107	960	261496
48	Świętokrzyskie	97678	8791	5319	787	54	2631	88758
49	Warmińsko-mazurskie	110854	11285	8078	1103	245	1859	99397
50	Wielkopolskie	278005	34073	23287	3857	861	6068	243596
51	Zachodniopomorskie	122477	11045	8250	1547	319	929	111275

źródło utrzymania										Lp.
niezarobkowe źródła							inne dochody	nie ustalone		
emerytura		renta			zasilek				inne	
pracownicza, kombatancka i pochodne	rolna	z tytułu niezdolności do pracy (renta inwalidzka)	socjalna	rodzinna	dla bezrobotnych	pomocy społecznej				

ŁEM

1185175	380761	2572776	118613	259769	36266	60278	167395	3702	6505	1
106170	17408	205430	8174	21224	4743	5805	15330	286	364	2
57608	21286	141361	8128	15776	2676	3898	9353	294	306	3
67218	65261	198055	8451	11362	1473	3276	9071	150	276	4
33306	7646	95293	4254	6927	1673	1852	5683	78	144	5
90504	31010	154833	7929	13816	2493	5241	12407	199	294	6
124100	32600	318723	10199	28971	2149	3669	14571	357	767	7
143006	47662	244389	13423	24004	2873	6883	19209	628	597	8
28217	7492	41468	2426	5478	907	1547	5237	47	199	9
61043	29467	148459	7489	14174	1967	3093	9177	130	734	10
31431	25563	64297	3232	4248	767	1908	4137	120	199	11
70703	11312	129730	7678	17378	3011	3804	9770	344	690	12
147713	9409	263002	9891	40908	2853	6850	18884	336	930	13
38167	21970	83919	4306	8627	1260	1738	6288	70	247	14
39921	14204	103444	6610	8821	2194	2801	7173	103	264	15
93245	29133	265361	10237	27418	3235	4387	12934	389	320	16
52823	9338	115012	6186	10637	1992	3526	8171	171	174	17

ŻNI

561421	107610	1303641	62990	18815	19699	33162	79035	2037	3603	18
48036	4225	101861	4271	1586	2514	3248	7291	166	207	19
27474	6647	70726	4356	1236	1439	1995	4482	163	175	20
32850	19594	98216	4779	862	795	1836	4502	85	190	21
15458	1899	45913	2182	572	924	948	2748	46	88	22
37788	9215	81368	4313	1250	1289	2970	5959	129	183	23
60484	7365	152451	5370	1549	1130	1937	5975	177	412	24
64460	14934	126062	7199	1974	1634	3905	8615	348	297	25
13514	1932	22513	1213	469	486	858	2560	27	107	26
32377	6144	78277	3988	1010	1131	1722	4267	67	420	27
14394	8937	33025	1731	375	416	1112	2003	72	96	28
34314	3441	65332	4088	1337	1650	2116	4914	173	376	29
73124	1635	141446	5065	2571	1553	3916	8704	197	495	30
19571	5831	44337	2396	545	704	957	3176	41	147	31
18619	4391	52134	3444	807	1185	1473	3718	56	139	32
44430	8869	132116	5290	1809	1778	2234	5828	195	178	33
24528	2551	57864	3305	863	1071	1935	4293	95	93	34

ETY

623754	273151	1269135	55623	240954	16567	27116	88360	1665	2902	35
58134	13183	103569	3903	19638	2229	2557	8039	120	157	36
30134	14639	70635	3772	14540	1237	1903	4871	131	131	37
34368	45667	99839	3672	10500	678	1440	4569	65	86	38
17848	5747	49380	2072	6355	749	904	2935	32	56	39
52716	21795	73465	3616	12566	1204	2271	6448	70	111	40
63616	25235	166272	4829	27422	1019	1732	8596	180	355	41
78546	32728	118327	6224	22030	1239	2978	10594	280	300	42
14703	5560	18955	1213	5009	421	689	2677	20	92	43
28666	23323	70182	3501	13164	836	1371	4910	63	314	44
17037	16626	31272	1501	3873	351	796	2134	48	103	45
36389	7871	64398	3590	16041	1361	1688	4856	171	314	46
74589	7774	121556	4826	38337	1300	2934	10180	139	435	47
18596	16139	39582	1910	8082	556	781	3112	29	100	48
21302	9813	51310	3166	8014	1009	1328	3455	47	125	49
48815	20264	133245	4947	25609	1457	2153	7106	194	142	50
28295	6787	57148	2881	9774	921	1591	3878	76	81	51

TABL. VI. OSOBY NIEPEŁNOSPRAWNE W GOSPODARSTWACH DOMOWYCH WEDŁUG KATEGORII NIEPEŁNOSPRAWNOŚCI, PŁCI ORAZ WEDŁUG MIAST I WSI W LATACH 1996^a I 2002

WYSZCZEGÓLNIENIE		Ogółem	Niepełnosprawni prawnie					Niepełnosprawni tylko biologicznie odczuwający ograniczenie sprawności:	
			dorośli o stopniu niepełnosprawności ^b :				dzieci ^c		
			znacznym	umiarko- wanym	lekkim	nieustalonym		całkowite	poważne
OGÓŁEM									
POLSKA	1996	5430647	892146	1653353	1796765	29726	217352	114945	726360
	2002	5348178	1017750	1400544	1565306	249530	129740	118896	866412
Dolnośląskie	1996	442715	86837	134216	142283	1223	19133	7337	51686
	2002	426741	96149	113377	125153	4976	11520	8923	66643
Kujawsko-pomorskie	1996	306901	44926	86941	103488	2439	11854	4444	52809
	2002	297870	54387	78882	92864	14318	8707	6699	42013
Lubelskie	1996	392634	68576	104092	131774	2449	20169	7205	58369
	2002	401232	82921	102797	113483	25304	8018	7768	60941
Lubuskie	1996	184115	26087	70355	69947	505	6967	1152	9102
	2002	172862	30698	49350	56478	8552	3823	2908	21053
Łódzkie	1996	339189	54514	96674	107125	477	10256	7640	62503
	2002	357824	62197	83579	99763	17269	7173	10278	77565
Małopolskie	1996	765409	182015	263075	204841	3977	19096	6781	85624
	2002	577768	154567	174612	142303	29103	9340	8206	59637
Mazowieckie	1996	527801	74630	162608	164623	1231	22224	16614	85871
	2002	566351	88833	155414	147769	29330	13200	15254	116551
Opolskie	1996	127261	17059	39962	47884	710	2759	2450	16437
	2002	103218	18609	25674	26030	5335	2956	2720	21894
Podkarpackie	1996	301652	27830	85421	114277	920	21490	4653	47061
	2002	310538	37567	74743	98903	19696	12809	7375	59445
Podlaskie	1996	133587	26665	41626	43491	933	3345	2170	15357
	2002	153093	36054	38467	37527	7801	3318	3370	26556
Pomorskie	1996	283898	60997	79729	93713	2425	15571	4866	26597
	2002	295752	67556	73830	83573	12894	8177	6481	43241
Śląskie	1996	506160	45899	143648	182767	5408	9887	27749	90802
	2002	549429	74882	135262	183067	25691	10424	15063	105040
Świętokrzyskie	1996	172643	27842	44596	63263	1350	8828	2631	24133
	2002	183112	32985	42215	51335	10773	3967	4503	37334
Warmińsko-mazurskie	1996	188287	33509	56516	70132	2343	11294	1858	12635
	2002	207170	46741	50712	61245	10916	6749	3806	27001
Wielkopolskie	1996	522359	66898	174254	190358	3337	22739	12234	52539
	2002	516718	80809	144496	184908	15705	13462	10680	66658
Zachodniopomorskie	1996	236036	47863	69640	66800	–	11739	5159	34835
	2002	228500	52795	57134	60905	11867	6097	4862	34840

a Wyniki badania stanu zdrowia ludności Polski w 1996 r. b W 1996 r. w wieku 15 lat i więcej, w 2002 r. w wieku 16 lat i więcej. c W 1996 r. w wieku 0-14 lat, w 2002 r. w wieku 0-15 lat.

TABL. VI. OSOBY NIEPEŁNOSPRAWNE W GOSPODARSTWACH DOMOWYCH WEDŁUG KATEGORII NIEPEŁNOSPRAWNOŚCI, PŁCI ORAZ WEDŁUG MIAST I WSI W LATACH 1996^a I 2002 (cd.)

WYSZCZEGÓLNIENIE		Ogółem	Niepełnosprawni prawnie					Niepełnosprawni tylko biologicznie odczuwający ograniczenie sprawności:	
			dorośli o stopniu niepełnosprawności ^b :				dzieci ^c		
			znacznym	umiarko- wanym	lekkim	nieustalonym		całkowite	poważne
MĘŻCZYŹNI									
POLSKA	1996	2574823	398360	828540	889146	7902	121837	38438	290600
	2002	2517469	438412	700618	811143	119678	73833	42515	331270
Dolnośląskie	1996	205530	33628	62195	75568	—	10165	2391	21583
	2002	197539	39581	54696	65132	2342	6585	3323	25880
Kujawsko-pomorskie	1996	148588	18509	38794	57544	1386	5238	1707	25410
	2002	140582	23214	39756	46878	6717	5050	2419	16548
Lubelskie	1996	193858	33363	52807	62916	1897	13481	3286	26108
	2002	185388	35055	51811	56487	11957	4527	2721	22830
Lubuskie	1996	86727	14464	30008	34104	—	3666	364	4121
	2002	79799	12538	23389	28084	3834	2165	1102	8687
Łódzkie	1996	162923	24448	54827	49555	477	6504	2752	24360
	2002	167643	28293	42549	52441	8617	4106	3490	28147
Małopolskie	1996	344513	77434	117744	95335	460	11421	2639	39480
	2002	261547	59435	84663	71953	13385	5353	3009	23749
Mazowieckie	1996	257845	38502	82087	88838	731	14885	4231	28571
	2002	268203	42377	78079	77721	14269	7492	5354	42911
Opolskie	1996	59579	7094	20463	25508	—	880	1567	4067
	2002	49825	8562	13096	14321	2747	1663	979	8457
Podkarpackie	1996	148770	12376	48097	58512	329	12432	1494	15530
	2002	149454	16800	39579	52160	9220	7247	2454	21994
Podlaskie	1996	58185	13144	17909	18421	—	918	710	7083
	2002	72787	16037	19590	19738	3846	1892	1221	10463
Pomorskie	1996	140420	31678	40563	50121	329	4801	1232	11696
	2002	140720	30505	37006	42644	6194	4667	2404	17300
Śląskie	1996	239627	22923	83311	87581	—	8608	8126	29078
	2002	266649	33678	67935	101114	13086	5871	5333	39632
Świętokrzyskie	1996	82871	7524	26863	30696	377	6286	1490	9635
	2002	87378	14815	22682	27145	5264	2269	1543	13660
Warmińsko-mazurskie	1996	92379	17428	29031	33553	759	5610	1072	4926
	2002	98309	19958	25370	31592	5220	3828	1452	10889
Wielkopolskie	1996	244951	28085	87529	88049	1157	10717	2666	26748
	2002	243404	35042	71395	92063	7314	7648	3863	26079
Zachodniopomorskie	1996	108061	17762	36311	32846	—	6225	2713	12204
	2002	108242	22522	29022	31670	5666	3470	1848	14044

a Wyniki badania stanu zdrowia ludności Polski w 1996 r. b W 1996 r. w wieku 15 lat i więcej, w 2002 r. w wieku 16 lat i więcej. c W 1996 r. w wieku 0-14 lat, w 2002 r. w wieku 0-15 lat.

TABL. VI. OSOBY NIEPEŁNOSPRAWNE W GOSPODARSTWACH DOMOWYCH WEDŁUG KATEGORII NIEPEŁNOSPRAWNOŚCI, PŁCI ORAZ WEDŁUG MIAST I WSI W LATACH 1996^a I 2002 (cd.)

WYSZCZEGÓLNIENIE		Ogółem	Niepełnosprawni prawnie					Niepełnosprawni tylko biologicznie odczuwający ograniczenie sprawności:	
			dorośli o stopniu niepełnosprawności ^b :				dzieci ^c		
			znacznym	umiarko- wanym	lekkim	nieustalonym		całkowite	poważne
KOBIECY									
POLSKA	1996	2855824	493786	824812	907619	21825	95515	76506	435761
	2002	2830709	579338	699926	754163	129852	55907	76381	535142
Dolnośląskie	1996	237186	53209	72021	66715	1223	8969	4946	30103
	2002	229202	56568	58681	60021	2634	4935	5600	40763
Kujawsko-pomorskie	1996	158316	26418	48147	45944	1053	6617	2738	27399
	2002	157288	31173	39126	45986	7601	3657	4280	25465
Lubelskie	1996	198777	35213	51286	68858	552	6687	3919	32262
	2002	215844	47866	50986	56996	13347	3491	5047	38111
Lubuskie	1996	97389	11623	40347	35843	505	3302	788	4981
	2002	93063	18160	25961	28394	4718	1658	1806	12366
Łódzkie	1996	176264	30065	41847	57570	—	3752	4888	38142
	2002	190181	33904	41030	47322	8652	3067	6788	49418
Małopolskie	1996	452489	104581	145330	109507	35112	7675	4142	46142
	2002	316221	95132	89949	70350	15718	3987	5197	35888
Mazowieckie	1996	269955	36128	80521	75785	500	7339	12382	57300
	2002	298148	46456	77335	70048	15061	5708	9900	73640
Opolskie	1996	68179	9965	19498	22375	1210	1879	883	12369
	2002	53393	10047	12578	11709	2588	1293	1741	13437
Podkarpackie	1996	152878	15454	37324	55763	590	9058	3158	31531
	2002	161084	20767	35164	46743	10476	5562	4921	37451
Podlaskie	1996	75400	13521	23716	25070	933	2426	1460	8274
	2002	80306	20017	18877	17789	3955	1426	2149	16093
Pomorskie	1996	143478	29319	39165	43592	2096	10771	3634	14901
	2002	155032	37051	36824	40929	6700	3510	4077	25941
Śląskie	1996	266536	22976	60338	95188	5408	1279	19623	61724
	2002	282780	41204	67327	81953	12605	4553	9730	65408
Świętokrzyskie	1996	97925	20318	17734	32567	9123	2542	1142	14499
	2002	95734	18170	19533	24190	5509	1698	2960	23674
Warmińsko-mazurskie	1996	95909	16081	27485	36579	1584	5684	787	7709
	2002	108861	26783	25342	29653	5696	2921	2354	16112
Wielkopolskie	1996	277409	38813	86724	102309	2180	12022	9569	25792
	2002	273314	45767	73101	92845	8391	5814	6817	40579
Zachodniopomorskie	1996	127974	30101	33329	33954	—	5513	2446	22631
	2002	120258	30273	28112	29235	6201	2627	3014	20796

a Wyniki badania stanu zdrowia ludności Polski w 1996 r. b W 1996 r. w wieku 15 lat i więcej, w 2002 r. w wieku 16 lat i więcej. c W 1996 r. w wieku 0-14 lat, w 2002 r. w wieku 0-15 lat.

TABL. VI. OSOBY NIEPEŁNOSPRAWNE W GOSPODARSTWACH DOMOWYCH WEDŁUG KATEGORII NIEPEŁNOSPRAWNOŚCI, PŁCI ORAZ WEDŁUG MIAST I WSI W LATACH 1996^a I 2002 (cd.)

WYSZCZEGÓLNIENIE		Ogółem	Niepełnosprawni prawnie					Niepełnosprawni tylko biologicznie odczuwający ograniczenie sprawności:	
			dorośli o stopniu niepełnosprawności ^b :				dzieci ^c		
			znacznym	umiarko- wanym	lekkim	nieustalonym		całkowite	poważne
MIASTA									
POLSKA	1996	3139637	532634	1040563	940702	16425	142339	77585	389389
	2002	3146401	612306	896608	912949	102676	75012	67981	478869
Dolnośląskie	1996	301976	61477	95421	89531	514	16491	4600	33942
	2002	296800	67484	81723	85825	3293	7798	5983	44694
Kujawsko-pomorskie	1996	178312	24332	52657	62208	1260	8081	2098	27676
	2002	181346	34504	53799	56547	5613	5082	3684	22117
Lubelskie	1996	151196	24120	48625	46329	1230	10604	2706	17582
	2002	164441	34033	52001	46329	5815	3818	2576	19869
Lubuskie	1996	108156	17944	47664	33612	505	2711	606	5114
	2002	106848	18966	32569	34289	4116	2419	1809	12680
Łódzkie	1996	195586	31352	59613	58422	—	7950	3154	35095
	2002	225098	38369	57710	65539	7378	4469	6116	45517
Małopolskie	1996	350366	93294	139467	77209	1392	4993	4599	29412
	2002	283642	78649	94301	64449	9334	4361	3996	28552
Mazowieckie	1996	341758	49781	116025	92359	287	16619	12455	54232
	2002	355308	56593	106086	90450	13429	7679	9403	71668
Opolskie	1996	62847	9431	21523	20966	710	951	756	8510
	2002	55640	10573	15386	14557	2097	1650	1309	10068
Podkarpackie	1996	104097	9772	33908	32344	—	11179	1919	14975
	2002	113894	15054	32310	36317	4470	6132	2217	17394
Podlaskie	1996	71711	12401	26396	22550	639	2927	639	6159
	2002	81204	18684	22921	21545	2747	2038	1641	11628
Pomorskie	1996	210433	50788	60265	63591	1914	13307	4630	15938
	2002	199863	48814	52753	53653	6613	4797	4446	28787
Śląskie	1996	432563	41752	125062	150450	5408	9261	25460	75170
	2002	434197	59196	109745	146657	17591	8217	11832	80959
Świętokrzyskie	1996	72430	12812	21754	23856	—	5259	—	8749
	2002	77432	14332	20954	22582	2761	1843	1713	13247
Warmińsko-mazurskie	1996	103103	19268	35224	31886	1290	7718	794	6923
	2002	119191	28531	31169	34482	4423	3739	2308	14539
Wielkopolskie	1996	289353	38067	106193	96414	1276	14872	9344	23187
	2002	299012	50005	93592	101978	6660	7230	5614	33933
Zachodniopomorskie	1996	165748	36042	50767	38975	—	9416	3823	26725
	2002	152485	38519	39589	37750	6336	3740	3334	23217

a Wyniki badania stanu zdrowia ludności Polski w 1996 r. b W 1996 r. w wieku 15 lat i więcej, w 2002 r. w wieku 16 lat i więcej. c W 1996 r. w wieku 0-14 lat, w 2002 r. w wieku 0-15 lat.

TABL. VI. OSOBY NIEPEŁNOSPRAWNE W GOSPODARSTWACH DOMOWYCH WEDŁUG KATEGORII NIEPEŁNOSPRAWNOŚCI, PŁCI ORAZ WEDŁUG MIAST I WSI W LATACH 1996^a I 2002 (dok.)

WYSZCZEGÓLNIENIE		Ogółem	Niepełnosprawni prawnie					Niepełnosprawni tylko biologicznie odczuwający ograniczenie sprawności:	
			dorośli o stopniu niepełnosprawności ^b :				dzieci ^c		
			znacznym	umiarko- wanym	lekkim	nieustalonym		całkowite	poważne
WIEŚ									
POLSKA	1996	2291011	359512	612789	856064	13302	75013	37359	336972
	2002	2201777	405444	503936	652357	146854	54728	50915	387543
Dolnośląskie	1996	140739	25360	38795	52752	709	2642	2737	17744
	2002	129941	28665	31654	39328	1683	3722	2940	21949
Kujawsko-pomorskie	1996	128590	20594	34284	41280	1179	3774	2346	25133
	2002	116524	19883	25083	36317	8705	3625	3015	19896
Lubelskie	1996	241440	44457	55468	85445	1219	9565	4498	40788
	2002	236791	48888	50796	67154	19489	4200	5192	41072
Lubuskie	1996	75958	8142	22691	36335	–	4256	546	3988
	2002	66014	11732	16781	22189	4436	1404	1099	8373
Łódzkie	1996	143601	23161	37062	48703	477	2306	4486	27406
	2002	132726	23828	25869	34224	9891	2704	4162	32048
Małopolskie	1996	415042	88721	123607	127632	2585	14103	2182	56212
	2002	294126	75918	80311	77854	19769	4979	4210	31085
Mazowieckie	1996	186040	24849	46584	72263	943	5606	4157	31638
	2002	211043	32240	49328	57319	15901	5521	5851	44883
Opolskie	1996	64412	7627	18438	26918	–	1808	1694	7927
	2002	47578	8036	10288	11473	3238	1306	1411	11826
Podkarpackie	1996	197554	18058	51514	81932	920	10312	2733	32085
	2002	196644	22513	42433	62586	15226	6677	5158	42051
Podlaskie	1996	61874	14264	15229	20940	294	418	1531	9198
	2002	71889	17370	15546	15982	5054	1280	1729	14928
Pomorskie	1996	73466	10209	19464	30122	511	2265	236	10659
	2002	95889	18742	21077	29920	6281	3380	2035	14454
Śląskie	1996	73599	4147	18587	32318	–	626	2289	15632
	2002	115232	15686	25517	36410	8100	2207	3231	24081
Świętokrzyskie	1996	100214	15030	22843	39407	1350	3569	2631	15384
	2002	105680	18653	21261	28753	8012	2124	2790	24087
Warmińsko-mazurskie	1996	85182	14240	21291	38245	1054	3575	1064	5713
	2002	87979	18210	19543	26763	6493	3010	1498	12462
Wielkopolskie	1996	233008	28831	68061	93944	2061	7867	2891	29353
	2002	217706	30804	50904	82930	9045	6232	5066	32725
Zachodniopomorskie	1996	70285	11821	18872	27825	–	2322	1335	8110
	2002	76015	14276	17545	23155	5531	2357	1528	11623

a Wyniki badania stanu zdrowia ludności Polski w 1996 r. b W 1996 r. w wieku 15 lat i więcej, w 2002 r. w wieku 16 lat i więcej. c W 1996 r. w wieku 0-14 lat, w 2002 r. w wieku 0-15 lat.

TABL. VII. OSOBY NIEPEŁNOSPRAWNE W GOSPODARSTWACH DOMOWYCH WEDŁUG GRUP WIEKU I PŁCI
W LATACH 1996^a I 2002

WYSZCZEGÓLNIENIE		Ogółem	W wieku							
			0–14 lat	15–19	20–29	30–39	40–49	50–64	65 lat i więcej	nieustalonym
OGÓŁEM										
POLSKA	1996	5430646	288144	59258	141280	338499	939258	1894017	1770186	–
	2002	5348178	176596	92522	194620	243322	762153	1870064	2008682	219
Dolnośląskie	1996	442715	21434	4504	6016	27966	71737	151728	159331	–
	2002	426741	15269	7702	15493	18320	62733	139874	167345	5
Kujawsko-pomorskie	1996	306903	18262	9375	6374	16488	51338	103466	101599	–
	2002	297870	11570	6248	12335	14579	44528	107228	101373	9
Lubelskie	1996	392634	23502	4207	11196	16156	59293	140481	137799	–
	2002	401232	10353	5457	11871	15771	53222	142823	161735	–
Lubuskie	1996	184116	7319	1007	6206	14140	42280	62318	50846	–
	2002	172862	5240	2955	6450	7501	27085	63887	59722	22
Łódzkie	1996	339189	19141	2614	9500	23847	54569	112129	117388	–
	2002	357824	10272	5512	13166	16695	52743	122556	136880	–
Małopolskie	1996	765408	30974	7276	16433	46618	139350	277636	247122	–
	2002	577768	13493	6950	15289	20846	67904	209330	243953	3
Mazowieckie	1996	527800	27273	5354	18405	23521	86098	172037	195113	–
	2002	566351	18438	9838	20212	24941	75500	181376	236038	8
Opolskie	1996	127260	4590	909	4975	7649	17453	48384	43301	–
	2002	103218	4032	2163	4210	5342	12996	32416	42059	–
Podkarpackie	1996	301651	23762	5689	9243	18039	51238	109054	84626	–
	2002	310538	15882	6930	12558	15542	44837	106608	108181	–
Podlaskie	1996	133586	5233	1205	2603	8835	16441	44131	55139	–
	2002	153093	4497	2744	5493	7493	18413	46665	67780	8
Pomorskie	1996	283898	21213	4103	8394	23160	55481	89950	81598	–
	2002	295752	11302	6209	14324	16674	42914	100064	104228	37
Śląskie	1996	506161	15804	3710	13835	27225	89514	188060	168013	–
	2002	549429	15776	9632	19542	26368	87916	205740	184389	66
Świętokrzyskie	1996	172644	8828	–	3212	17479	27551	60186	55387	–
	2002	183112	5375	2752	6039	7758	24439	61992	74705	52
Warmińsko-mazurskie	1996	188287	14356	367	5537	13392	28768	72177	53690	–
	2002	207170	8803	4253	8828	10795	31566	69511	73414	–
Wielkopolskie	1996	522359	30701	7622	12160	35909	101432	190191	144343	–
	2002	516718	17844	9058	19647	24236	81046	201898	162985	4
Zachodniopomorskie	1996	236035	15752	1318	7188	18078	46716	72090	74892	–
	2002	228500	8450	4119	9163	10461	34311	78096	83895	5

a Wyniki badania stanu zdrowia ludności Polski w 1996 r.

TABL. VII. OSOBY NIEPEŁNOSPRAWNE W GOSPODARSTWACH DOMOWYCH WEDŁUG GRUP WIEKU I PŁCI
W LATACH 1996^a I 2002 (cd.)

WYSZCZEGÓLNIENIE		Ogółem	W wieku							nieusta- lonym
			0–14 lat	15–19	20–29	30–39	40–49	50–64	65 lat i więcej	
MĘŻCZYŹNI										
POLSKA	1996	2574821	165026	38239	82550	178493	468385	962971	679160	–
	2002	2517469	101300	52942	115660	139893	400598	953538	753440	98
Dolnośląskie	1996	205529	11409	2727	4516	15147	35426	80271	56034	–
	2002	197539	8764	4426	9126	10362	33294	71679	59887	1
Kujawsko-pomorskie	1996	148587	9662	6925	3992	8665	23466	56801	39077	–
	2002	140582	6791	3625	7345	8174	22749	54092	37803	3
Lubelskie	1996	193857	14736	3241	7803	9144	30199	67981	60753	–
	2002	185388	5886	3219	7271	9167	27615	70454	61776	–
Lubuskie	1996	86727	3666	1007	4255	8914	19874	31373	17639	–
	2002	79799	2990	1639	3834	4232	13865	31908	21318	13
Łódzkie	1996	162923	11744	1738	3551	9715	30057	59969	46149	–
	2002	167643	5946	3150	7680	9461	27681	63326	50399	–
Małopolskie	1996	344513	20911	4274	10435	26142	56749	136386	89617	–
	2002	261547	7782	4042	9218	12090	34843	102335	91234	3
Mazowieckie	1996	257844	19652	1624	14964	10225	45649	87369	78361	–
	2002	268203	10551	5672	12054	14549	40392	93665	91317	3
Opolskie	1996	59579	1761	909	3038	2386	7331	26741	17414	–
	2002	49825	2279	1221	2462	3083	7072	17867	15841	–
Podkarpackie	1996	148771	13785	3355	5528	9268	24917	57749	34168	–
	2002	149454	9046	3914	7628	8894	23395	55289	41288	–
Podlaskie	1996	58185	2388	705	1640	5222	8536	19698	19996	–
	2002	72787	2587	1565	3336	4436	9957	23781	27123	2
Pomorskie	1996	140421	8250	1805	3050	12900	34157	45968	34291	–
	2002	140720	6503	3538	8216	9470	22382	50615	39978	18
Śląskie	1996	239625	9861	3055	5615	12783	53094	92096	63121	–
	2002	266649	9063	5448	11511	15606	48367	108662	67966	26
Świętokrzyskie	1996	82870	6286	–	2409	11088	14408	29845	18834	–
	2002	87378	3052	1581	3781	4651	13136	32349	28804	24
Warmińsko-mazurskie	1996	92379	7529	–	2906	8095	13592	39228	21029	–
	2002	98309	5017	2358	5200	6284	16914	35414	27122	–
Wielkopolskie	1996	244951	15682	6309	6268	18032	49199	93311	56149	–
	2002	243404	10192	5183	11510	13337	40526	101565	61089	2
Zachodniopomorskie	1996	108060	7704	565	2580	10767	21731	38185	26528	–
	2002	108242	4851	2361	5488	6097	18410	40537	30495	3

a Wyniki badania stanu zdrowia ludności Polski w 1996 r.

TABL. VII. OSOBY NIEPEŁNOSPRAWNE W GOSPODARSTWACH DOMOWYCH WEDŁUG GRUP WIEKU I PŁCI
W LATACH 1996^a I 2002 (dok.)

WYSZCZEGÓLNIENIE		Ogółem	W wieku							
			0–14 lat	15–19	20–29	30–39	40–49	50–64	65 lat i więcej	nieustalonym
KOBIECY										
POLSKA	1996	2855822	123118	21019	58730	160006	470873	931046	1091026	–
	2002	2830709	75296	39580	78960	103429	361555	916526	1255242	121
Dolnośląskie	1996	237186	10025	1777	1501	12819	36311	71457	103297	–
	2002	229202	6505	3276	6367	7958	29439	68195	107458	4
Kujawsko-pomorskie	1996	158315	8600	2450	2383	7823	27872	46666	62522	–
	2002	157288	4779	2623	4990	6405	21779	53136	63570	6
Lubelskie	1996	198777	8766	966	3393	7012	29094	72500	77046	–
	2002	215844	4467	2238	4600	6604	25607	72369	99959	–
Lubuskie	1996	97389	3654	–	1951	5226	22406	30945	33207	–
	2002	93063	2250	1316	2616	3269	13220	31979	38404	9
Łódzkie	1996	176266	7397	876	5949	14132	24512	52160	71239	–
	2002	190181	4326	2362	5486	7234	25062	59230	86481	–
Małopolskie	1996	420895	10062	3002	5998	20475	82601	141250	157506	–
	2002	316221	5711	2908	6071	8756	33061	106995	152719	–
Mazowieckie	1996	269956	7621	3730	3441	13296	40448	84668	116751	–
	2002	298148	7887	4166	8158	10392	35108	87711	144721	5
Opolskie	1996	67681	2830	–	1937	5262	10122	21643	25887	–
	2002	53393	1753	942	1748	2259	5924	14549	26218	–
Podkarpackie	1996	152880	9977	2333	3715	8771	26321	51304	50458	–
	2002	161084	6836	3016	4930	6648	21442	51319	66893	–
Podlaskie	1996	75401	2844	500	964	3612	7905	24433	35142	–
	2002	80306	1910	1179	2157	3057	8456	22884	40657	6
Pomorskie	1996	143478	12963	2298	5345	10259	21324	43982	47307	–
	2002	155032	4799	2671	6108	7204	20532	49449	64250	19
Śląskie	1996	266535	5943	654	8220	14442	36420	95964	104892	–
	2002	282780	6713	4184	8031	10762	39549	97078	116423	40
Świętokrzyskie	1996	89773	2542	–	803	6392	13143	30341	36553	–
	2002	95734	2323	1171	2258	3107	11303	29643	45901	28
Warmińsko-mazurskie	1996	95907	6826	367	2630	5297	15176	32949	32661	–
	2002	108861	3786	1895	3628	4511	14652	34097	46292	–
Wielkopolskie	1996	277409	15019	1313	5892	17877	52233	96880	88194	–
	2002	273314	7652	3875	8137	10899	40520	100333	101896	2
Zachodniopomorskie	1996	127974	8049	753	4608	7311	24985	33904	48364	–
	2002	120258	3599	1758	3675	4364	15901	37559	53400	2

a Wyniki badania stanu zdrowia ludności Polski w 1996 r.

TABL. VIII. OSOBY NIEPEŁNOSPRAWNE W ODSETKACH LUDNOŚCI OGÓŁEM W GOSPODARSTWACH DOMOWYCH

WYSZCZEGÓLNIENIE	Ludność w gospodarstwach domowych ogółem	Osoby niepełnosprawne prawnie						Osoby niepełno- sprawne tylko biologicznie	Osoby sprawne	
		razem	w wieku 16 lat i więcej o stopniu niepełnosprawności				w wieku 0–15 lat z uprawnie- niami do zasiłku pielęgnacyj- nego			
			znacznym	umiarko- wanym	lekkiem	nieustalo- nym				
										w % ludności ogółem
OGÓŁEM										
POLSKA	37812741	11,5	2,7	3,7	4,1	0,7	0,3	2,6	85,9	
Dolnośląskie	2873891	12,2	3,3	3,9	4,4	0,2	0,4	2,6	85,2	
Kujawsko-pomorskie	2049129	12,2	2,7	3,8	4,5	0,7	0,4	2,4	85,5	
Lubelskie	2171650	15,3	3,8	4,7	5,2	1,2	0,4	3,2	81,5	
Lubuskie	996673	14,9	3,1	5,0	5,7	0,9	0,4	2,4	82,7	
Łódzkie	2587946	10,4	2,4	3,2	3,9	0,7	0,3	3,4	86,2	
Małopolskie	3185539	16,0	4,9	5,5	4,5	0,9	0,3	2,1	81,9	
Mazowieckie	5061930	8,6	1,8	3,1	2,9	0,6	0,3	2,6	88,8	
Opolskie	1053070	7,5	1,8	2,4	2,5	0,5	0,3	2,3	90,2	
Podkarpackie	2083789	11,7	1,8	3,6	4,7	0,9	0,6	3,2	85,1	
Podlaskie	1197005	10,3	3,0	3,2	3,1	0,7	0,3	2,5	87,2	
Pomorskie	2156945	11,4	3,1	3,4	3,9	0,6	0,4	2,3	86,3	
Śląskie	4705472	9,1	1,6	2,9	3,9	0,5	0,2	2,6	88,3	
Świętokrzyskie	1285199	11,0	2,6	3,3	4,0	0,8	0,3	3,3	85,8	
Warmińsko-mazurskie	1410379	12,5	3,3	3,6	4,3	0,8	0,5	2,2	85,3	
Wielkopolskie	3319193	13,2	2,4	4,4	5,6	0,5	0,4	2,3	84,4	
Zachodniopomorskie	1674931	11,3	3,2	3,4	3,6	0,7	0,4	2,4	86,4	
MIASTA										
POLSKA	23268336	11,2	2,6	3,9	3,9	0,4	0,3	2,4	86,5	
Dolnośląskie	2048638	12,0	3,3	4,0	4,2	0,2	0,4	2,5	85,5	
Kujawsko-pomorskie	1272256	12,2	2,7	4,2	4,4	0,4	0,4	2,0	85,7	
Lubelskie	1004354	14,1	3,4	5,2	4,6	0,6	0,4	2,2	83,6	
Lubuskie	641893	14,4	3,0	5,1	5,3	0,6	0,4	2,3	83,4	
Łódzkie	1677171	10,3	2,3	3,4	3,9	0,4	0,3	3,1	86,6	
Małopolskie	1586017	15,8	5,0	5,9	4,1	0,6	0,3	2,1	82,1	
Mazowieckie	3261553	8,4	1,7	3,3	2,8	0,4	0,2	2,5	89,1	
Opolskie	551658	8,0	1,9	2,8	2,6	0,4	0,3	2,1	89,9	
Podkarpackie	838025	11,3	1,8	3,9	4,3	0,5	0,7	2,3	86,4	
Podlaskie	702350	9,7	2,7	3,3	3,1	0,4	0,3	1,9	88,4	
Pomorskie	1465397	11,4	3,3	3,6	3,7	0,5	0,3	2,3	86,4	
Śląskie	3718134	9,2	1,6	3,0	3,9	0,5	0,2	2,5	88,3	
Świętokrzyskie	586346	10,7	2,4	3,6	3,9	0,5	0,3	2,6	86,8	
Warmińsko-mazurskie	844631	12,1	3,4	3,7	4,1	0,5	0,4	2,0	85,9	
Wielkopolskie	1908971	13,6	2,6	4,9	5,3	0,3	0,4	2,1	84,3	
Zachodniopomorskie	1160942	10,8	3,3	3,4	3,3	0,5	0,3	2,3	86,9	
WIEŚ										
POLSKA	14544405	12,1	2,8	3,5	4,5	1,0	0,4	3,0	84,9	
Dolnośląskie	825253	12,7	3,5	3,8	4,8	0,2	0,5	3,0	84,3	
Kujawsko-pomorskie	776873	12,0	2,6	3,2	4,7	1,1	0,5	2,9	85,0	
Lubelskie	1167296	16,3	4,2	4,4	5,8	1,7	0,4	4,0	79,7	
Lubuskie	354780	15,9	3,3	4,7	6,3	1,3	0,4	2,7	81,4	
Łódzkie	910775	10,6	2,6	2,8	3,8	1,1	0,3	4,0	85,4	
Małopolskie	1599522	16,2	4,7	5,0	4,9	1,2	0,3	2,2	81,6	
Mazowieckie	1800377	8,9	1,8	2,7	3,2	0,9	0,3	2,8	88,3	
Opolskie	501412	6,8	1,6	2,1	2,3	0,6	0,3	2,6	90,5	
Podkarpackie	1245764	12,0	1,8	3,4	5,0	1,2	0,5	3,8	84,2	
Podlaskie	494655	11,2	3,5	3,1	3,2	1,0	0,3	3,4	85,5	
Pomorskie	691548	11,5	2,7	3,0	4,3	0,9	0,5	2,4	86,1	
Śląskie	987338	8,9	1,6	2,6	3,7	0,8	0,2	2,8	88,3	
Świętokrzyskie	698853	11,3	2,7	3,0	4,1	1,1	0,3	3,8	84,9	
Warmińsko-mazurskie	565748	13,1	3,2	3,5	4,7	1,1	0,5	2,5	84,4	
Wielkopolskie	1410222	12,8	2,2	3,6	5,9	0,6	0,4	2,7	84,6	
Zachodniopomorskie	513989	12,2	2,8	3,4	4,5	1,1	0,5	2,6	85,2	

TABL. IX. OSOBY NIEPEŁNOSPRAWNE W GOSPODARSTWACH DOMOWYCH NA 1000 LUDNOŚCI^a

WYSZCZEGÓLNIENIE	Ogółem	W wieku							
		0–14 lat	15–19	20–29	30–39	40–49	50–64	65 lat i więcej	nieustalonym
OGÓŁEM									
POLSKA	141	26	29	33	50	127	305	419	51
Dolnośląskie	148	32	32	34	52	129	288	452	19
Kujawsko-pomorskie	145	30	35	38	55	137	324	421	34
Lubelskie	185	25	29	37	58	164	417	534	–
Lubuskie	173	28	33	40	60	163	405	537	124
Łódzkie	138	24	27	34	52	126	270	362	–
Małopolskie	181	22	26	30	49	145	428	602	29
Mazowieckie	112	21	25	26	39	94	217	329	10
Opolskie	98	22	24	26	36	78	190	326	–
Podkarpackie	149	37	37	39	56	148	352	423	–
Podlaskie	128	19	26	31	47	103	264	406	114
Pomorskie	137	27	33	41	59	126	290	431	43
Śląskie	117	20	25	27	42	113	248	328	61
Świętokrzyskie	142	23	25	32	49	122	296	405	136
Warmińsko-mazurskie	147	31	33	40	59	138	332	475	–
Wielkopolskie	156	28	31	36	56	158	383	428	60
Zachodniopomorskie	136	28	29	35	50	121	283	436	33
MIASTA									
POLSKA	135	27	29	31	47	121	273	403	36
Dolnośląskie	145	33	32	33	50	125	267	434	16
Kujawsko-pomorskie	143	31	35	37	52	132	294	411	32
Lubelskie	164	28	29	35	52	155	369	518	–
Lubuskie	166	29	33	40	58	157	370	503	77
Łódzkie	134	26	28	33	50	124	247	357	–
Małopolskie	179	25	27	29	45	134	383	579	30
Mazowieckie	109	22	24	23	35	89	195	331	9
Opolskie	101	25	25	27	37	80	185	348	–
Podkarpackie	136	46	41	41	53	134	292	390	–
Podlaskie	116	21	27	31	44	97	245	427	98
Pomorskie	136	27	33	39	54	117	263	415	44
Śląskie	117	21	25	27	42	113	243	327	46
Świętokrzyskie	132	26	27	32	47	113	260	397	117
Warmińsko-mazurskie	141	32	32	37	53	131	296	459	–
Wielkopolskie	157	29	32	34	54	154	357	427	47
Zachodniopomorskie	131	28	28	31	45	112	252	422	27
WIEŚ									
POLSKA	151	24	29	36	55	140	368	442	143
Dolnośląskie	157	30	32	36	56	140	356	496	91
Kujawsko-pomorskie	150	29	35	41	60	146	385	436	67
Lubelskie	203	23	29	38	63	173	465	543	–
Lubuskie	186	26	33	41	65	174	483	595	255
Łódzkie	146	21	26	35	55	131	319	370	–
Małopolskie	184	20	24	31	52	158	487	626	–
Mazowieckie	117	20	25	30	45	105	268	327	200
Opolskie	95	19	22	25	35	75	198	306	–
Podkarpackie	158	31	33	38	58	159	399	441	–
Podlaskie	145	17	25	33	51	113	291	388	158
Pomorskie	139	28	34	47	70	146	372	476	–
Śląskie	117	17	23	26	42	111	273	331	125
Świętokrzyskie	151	21	24	32	51	131	332	410	146
Warmińsko-mazurskie	156	30	33	46	67	150	397	498	–
Wielkopolskie	154	27	31	39	59	163	427	428	333
Zachodniopomorskie	148	28	31	44	60	143	373	469	333

^a Danej grupy wieku.

TABL. X. GOSPODARSTWA DOMOWE WEDŁUG LICZBY OSÓB W NICH ZAMIESZKAŁYCH
ORAZ WYSTĘPOWANIA NIEPEŁNOSPRAWNOŚCI

WYSZCZEGÓLNIENIE o — ogółem n — z osobami niepełnosprawnymi tn — tylko z osobami niepełnosprawnymi	Ogółem	Według liczby osób				
		1 osoba	2	3	4 osoby i więcej	
POLSKA	o	13337040	3306688	3097102	2654169	4279081
	n	4263751	864454	1260229	802860	1336208
	tn	1269723	864454	374112	28085	3072
Dolnośląskie	o	1066877	276284	263676	222688	304229
	n	346524	74609	109789	68707	93419
	tn	108119	74609	31148	2144	218
Kujawsko-pomorskie	o	706748	156716	164078	149367	236587
	n	237028	43057	69886	47342	76743
	tn	65221	43057	20418	1596	150
Lubelskie	o	742156	179886	168743	138048	255479
	n	304435	64577	90056	53924	95878
	tn	103622	64577	35906	2843	296
Lubuskie	o	345746	78119	79965	72167	115495
	n	134304	26046	40225	26534	41499
	tn	41240	26046	14011	1064	119
Łódzkie	o	983747	269108	250368	200798	263473
	n	294671	67141	94215	57485	75830
	tn	93256	67141	24214	1716	185
Małopolskie	o	1040824	247331	214305	191339	387849
	n	432832	85878	113422	74581	158951
	tn	133535	85878	43755	3579	323
Mazowieckie	o	1918997	551363	469975	368136	529523
	n	473852	110412	151505	87205	124730
	tn	150577	110412	37534	2391	240
Opolskie	o	369772	91404	83847	73169	121352
	n	86959	17921	26233	16327	26478
	tn	24516	17921	6164	402	29
Podkarpackie	o	615909	117821	114580	107775	275733
	n	235315	35724	51893	39523	108175
	tn	54254	35724	16542	1677	311
Podlaskie	o	407360	102782	90130	73100	141348
	n	123399	26140	36347	21029	39883
	tn	37927	26140	10994	732	61
Pomorskie	o	755192	181586	173886	153830	245890
	n	236554	46040	70084	45674	74756
	tn	68154	46040	20017	1782	315
Śląskie	o	1778042	469755	437547	379760	490980
	n	463048	103015	151449	93717	114867
	tn	141021	103015	35733	2089	184
Świętokrzyskie	o	434107	98249	100401	83699	151758
	n	145372	27891	42768	26596	48117
	tn	41882	27891	12922	984	85
Warmińsko-mazurskie	o	483764	110980	110420	97288	165076
	n	164217	32590	49061	30915	51651
	tn	49601	32590	15682	1209	120
Wielkopolskie	o	1079706	223537	227515	216211	412443
	n	398888	64166	104388	77679	152655
	tn	100032	64166	32791	2745	330
Zachodniopomorskie	o	608093	151767	147666	126794	181866
	n	186353	39247	58908	35622	52576
	tn	56766	39247	16281	1132	106

TABL. XI. GOSPODARSTWA DOMOWE WEDŁUG GRUP POKOLENIOWYCH OSÓB WCHODZĄCYCH W SKŁAD GOSPODARSTWA ORAZ WYSTĘPOWANIA NIEPEŁNOSPRAWNOŚCI

WYSZCZEGÓLNIENIE o — ogółem n — z osobami niepełnosprawnymi tn — tylko z osobami niepełnosprawnymi		Ogółem	W gospodarstwie domowym znajdują się osoby								
			wyłącznie młode	wyłącznie w średnim wieku	wyłącznie starsze	młode i w śred- nim wieku	młode	w wieku średnim	młode i w śred- nim wieku	w wieku nieustalo- nym	
											z osobami starszymi
POLSKA		o	13337040	1113925	2001682	2519699	5418244	274992	1011316	994534	2648
		n	4263751	44267	511275	1172523	1274923	133048	570020	557588	107
		tn	1269723	12169	292551	846236	11398	3977	100879	2411	102
Dolnośląskie		o	1066877	93914	173762	198687	428020	24883	82004	65392	215
		n	346524	4043	45011	99116	101447	12517	47787	36601	2
		tn	108119	1105	25239	72031	1030	378	8153	181	2
Kujawsko-pomorskie		o	706748	60645	99789	124914	302358	15091	51522	52250	179
		n	237028	3021	29330	59622	77300	7298	30133	30318	6
		tn	65221	732	15735	42072	719	202	5628	127	6
Lubelskie		o	742156	56953	98320	155745	293125	13865	60918	63230	—
		n	304435	2550	33022	91944	85136	8300	41615	41868	—
		tn	103622	675	20225	71731	735	257	9772	227	—
Lubuskie		o	345746	29346	51881	58754	152473	7105	24658	21446	83
		n	134304	1485	17600	34741	44881	4230	16973	14386	8
		tn	41240	414	10092	26351	465	156	3668	86	8
Łódzkie		o	983747	76603	161908	209590	373040	20653	76916	65034	3
		n	294671	3162	40998	86458	82853	8681	40085	32434	—
		tn	93256	952	23349	61060	843	224	6676	152	—
Małopolskie		o	1040824	83865	137906	182521	417678	24444	82977	111370	63
		n	432832	2648	40710	116580	116807	16130	59481	80474	2
		tn	133535	831	25463	93407	886	457	12217	272	2
Mazowieckie		o	1918997	176771	313676	402203	722984	33581	147072	122161	549
		n	473852	4842	57170	152231	124780	12706	68601	53518	4
		tn	150577	1482	33138	104745	1018	342	9638	210	4
Opolskie		o	369772	28706	58176	68335	149411	7963	29622	27559	—
		n	86959	942	9542	25766	23925	3100	12604	11080	—
		tn	24516	242	5057	17447	192	67	1471	40	—
Podkarpackie		o	615909	36138	67871	100547	262814	15548	50291	82697	3
		n	235315	2155	19584	49249	78100	7906	29807	48514	—
		tn	54254	482	11830	35920	632	242	4964	184	—
Podlaskie		o	407360	33560	56876	80491	157159	8093	32204	38931	46
		n	123399	1161	11945	38516	30864	3767	17486	19657	3
		tn	37927	379	7203	27325	228	110	2635	44	3
Pomorskie		o	755192	69784	116752	128664	320471	16014	53820	49086	601
		n	236554	3620	28652	62404	75365	7785	30887	27814	27
		tn	68154	1036	16257	43826	1012	272	5511	216	24
Śląskie		o	1778042	151609	296602	353731	727247	37376	125547	85353	577
		n	463048	4860	70730	131395	143016	14846	59291	38878	32
		tn	141021	1495	39075	89355	1204	418	9259	184	31
Świętokrzyskie		o	434107	28689	57689	88946	170552	7685	38472	41967	107
		n	145372	1132	15392	41252	39638	3638	21671	22630	19
		tn	41882	280	8392	29211	272	90	3555	63	19
Warmińsko-mazurskie		o	483764	42738	71520	84420	213530	9251	34159	28091	55
		n	164217	2266	19940	44564	54034	5042	21256	17115	—
		tn	49601	533	11426	32700	486	218	4147	91	—
Wielkopolskie		o	1079706	90422	137993	174197	470049	22186	77876	106930	53
		n	398888	4059	46070	86615	139026	11601	47571	63946	—
		tn	100032	920	26095	61975	1212	354	9233	243	—
Zachodniopomorskie		o	608093	54182	100961	107954	257333	11254	43258	33037	114
		n	186353	2321	25579	52070	57751	5501	24772	18355	4
		tn	56766	611	13975	37080	464	190	4352	91	3

TABL. XII. GOSPODARSTWA DOMOWE WEDŁUG GŁÓWNEGO ŹRÓDŁA UTRZYMANIA ORAZ WYSTĘPOWANIA NIEPEŁNOSPRAWNOŚCI

Lp.	WYSZCZEGÓLNIENIE o — ogółem n — z osobami niepełnosprawnymi tn — tylko z osobami niepełnosprawnymi	Ogółem	Główne źródło						
			praca					razem	
			razem	poza rolnictwem		w rolnictwie			
				najemna razem	na rachunek własny	najemna razem	na rachunek własny		
1	POLSKA	o	13337040	6888593	5278806	834467	101419	673901	5734893
2		n	4263751	1273580	876484	137517	18431	241148	2969066
3		tn	1269723	55767	37598	8473	759	8937	1203972
4	Dolnośląskie	o	1066877	522961	422322	66676	8945	25018	486254
5		n	346524	90615	70293	10324	1645	8353	254127
6		tn	108119	4412	3313	645	66	388	102863
7	Kujawsko-pomorskie	o	706748	371843	272626	41215	8745	49257	307158
8		n	237028	76539	48460	7386	1585	19108	159411
9		tn	65221	3155	2087	402	44	622	61581
10	Lubelskie	o	742156	382081	257607	33460	5170	85844	335806
11		n	304435	90768	49755	6733	937	33343	212741
12		tn	103622	3932	1833	460	70	1569	99231
13	Lubuskie	o	345746	171057	137191	22915	3506	7445	158555
14		n	134304	36754	28453	4726	753	2822	97010
15		tn	41240	1730	1228	315	35	152	39268
16	Łódzkie	o	983747	500293	368968	61304	4835	65186	438832
17		n	294671	89588	57927	9275	753	21633	203635
18		tn	93256	4489	2936	623	69	861	87974
19	Małopolskie	o	1040824	534225	418270	70875	2992	42088	449367
20		n	432832	126057	91717	14948	685	18707	304987
21		tn	133535	4549	2966	847	22	714	128179
22	Mazowieckie	o	1918997	1062636	801023	136880	8112	116621	727557
23		n	473852	152268	101927	17207	1043	32091	318589
24		tn	150577	7637	5275	1141	80	1141	141466
25	Opolskie	o	369772	187365	145624	19240	6526	15975	149081
26		n	86959	25623	18288	2294	944	4097	60812
27		tn	24516	1045	766	96	42	141	23252
28	Podkarpackie	o	615909	311073	254412	29261	2616	24784	282838
29		n	235315	73933	57968	6006	561	9398	160410
30		tn	54254	2248	1536	279	17	416	51585
31	Podlaskie	o	407360	226265	147242	24416	2830	51777	159546
32		n	123399	42231	20458	3290	415	18068	80479
33		tn	37927	1651	967	195	26	463	35959
34	Pomorskie	o	755192	406460	321287	56669	6441	22063	304891
35		n	236554	74158	54284	9383	1243	9248	160511
36		tn	68154	4394	3274	657	68	395	62851
37	Śląskie	o	1778042	833756	719163	96109	3735	14749	820278
38		n	463048	108723	90587	13383	602	4151	351852
39		tn	141021	5066	4019	856	23	168	134735
40	Świętokrzyskie	o	434107	217176	154213	22677	1931	38355	201525
41		n	145372	43303	26073	3665	287	13278	101549
42		tn	41882	1622	906	246	20	450	40025
43	Warmińsko-mazurskie	o	483764	244228	184556	26941	7198	25533	216363
44		n	164217	45830	30899	4486	1274	9171	117597
45		tn	49601	2043	1377	283	35	348	47204
46	Wielkopolskie	o	1079706	610724	436626	80520	18064	75514	430753
47		n	398888	148937	93956	17641	4077	33263	248314
48		tn	100032	5692	3686	1006	92	908	93587
49	Zachodniopomorskie	o	608093	306450	237676	45309	9773	13692	266089
50		n	186353	48253	35439	6770	1627	4417	137042
51		tn	56766	2102	1429	422	50	201	54212

PRAWNOŚCI

utrzymania gospodarstwa domowego											Lp.
niezarobkowe źródła								inne dochody	na utrzymaniu	nie ustalone	
emerytura pracownicza, kombatancka i pochodne	emerytura rolna	renta z tytułu niezdolności do pracy (renta inwalidzka)	renta socjalna	renta rodzinna	zasiłek dla bezrobotnych	zasiłek pomocy społecznej	inne niezarobkowe źródło				
2820890	411902	1199070	40737	548409	210252	147029	356604	31008	543022	139524	1
1186550	200815	1198012	27977	211996	32026	38927	72763	4108	15508	1489	2
445538	109320	484599	12622	126847	2912	15913	6221	1089	8725	170	3
244285	17654	102947	3291	43971	21952	16015	36139	2650	47585	7427	4
106182	9752	102884	2349	17768	3722	4085	7385	305	1413	64	5
40338	5484	43191	1060	10099	427	1652	612	71	762	11	6
135510	22396	64723	2707	33300	15696	11313	21513	2059	21382	4306	7
58804	11076	64688	1884	13059	2474	2586	4840	301	706	71	8
20986	6064	24865	747	7708	181	730	300	84	394	7	9
123116	65063	92742	2689	21822	8787	6261	15326	1221	21147	1901	10
64817	37317	92650	1958	9422	1323	1880	3374	172	736	18	11
27225	23158	40956	910	5892	120	748	222	51	407	1	12
66032	6759	47056	1444	12659	8322	5040	11243	637	12889	2608	13
33750	4274	47000	1069	5611	1531	1210	2565	86	436	18	14
13120	2510	19275	440	3214	132	409	168	12	229	1	15
233372	40112	70323	2935	31660	16094	13652	30684	1613	36997	6012	16
90328	17330	70243	2075	11457	2152	3712	6338	219	1189	40	17
37369	9315	30357	1057	7105	269	1814	688	73	713	7	18
203447	19830	146418	2899	40324	10235	5895	20319	2596	45061	9575	19
114559	12545	146304	2014	21282	1709	1981	4593	399	1246	143	20
46570	6651	59705	1032	12766	155	926	374	114	678	15	21
401142	77878	111224	5454	58752	23286	15600	34221	6596	96503	25705	22
142076	29244	111120	3551	19785	2764	4354	5695	707	2140	148	23
57309	15036	51677	1802	12646	290	2027	679	194	1262	18	24
82217	9890	19887	901	13754	5857	4534	12041	602	19916	12808	25
28384	3910	19865	551	4382	744	962	2014	54	380	90	26
10031	1900	7884	226	2605	70	356	180	10	207	2	27
134363	26090	64064	2019	24899	9044	5497	16862	988	16232	4778	28
62721	13927	63957	1363	10751	1573	1689	4429	136	710	126	29
18440	6248	20048	586	5300	90	605	268	31	379	11	30
70439	31618	28176	1104	9671	5125	4246	9167	1564	16841	3144	31
30346	14326	28162	761	3528	711	1129	1516	149	505	35	32
12361	7577	12794	364	2144	73	497	149	41	268	8	33
153548	10360	60418	2632	34890	14893	7902	20248	2270	33066	8505	34
68650	5830	60386	1902	14200	2668	2475	4400	358	1287	240	35
25177	3139	23758	829	8342	233	965	408	108	767	34	36
470330	10235	130982	3874	110761	17895	18786	57415	2468	85317	36223	37
161084	4256	130854	2450	35830	2245	4950	10183	360	1848	265	38
54189	2256	50518	1198	22697	346	2464	1067	104	1092	24	39
92177	23481	37967	1458	19501	8509	4367	14065	731	12489	2186	40
39147	11104	37919	901	7331	1119	1051	2977	99	399	22	41
14024	6017	14632	394	4303	59	402	194	29	202	4	42
88598	15879	51548	2277	18779	14415	8400	16467	981	17775	4417	43
40723	8709	51509	1682	7486	2330	1877	3281	117	586	87	44
15421	4871	21114	601	4342	126	529	200	20	325	9	45
195924	23289	112224	2706	49376	15784	9737	21713	2236	31795	4198	46
91404	11299	112136	1805	20988	2762	2571	5349	434	1119	84	47
32785	5910	40359	739	12339	186	884	385	99	639	15	48
126390	11368	58371	2347	24290	14358	9784	19181	1796	28027	5731	49
53575	5916	58335	1662	9116	2199	2415	3824	212	808	38	50
20193	3184	23466	637	5345	155	905	327	48	401	3	51

TABL. XIII. RODZINY W GOSPODARSTWACH DOMOWYCH WEDŁUG TYPU RODZINY BIOLOGICZNEJ
ORAZ WYSTĘPOWANIA NIEPEŁNOSPRAWNOŚCI

WYSZCZEGÓLNIENIE o — ogółem n — w tym z osobami niepełnosprawnymi	Ogółem	Typ rodziny biologicznej					
		małżeństwa		partnerzy		matki z dziećmi	ojcowie z dziećmi
		bez dzieci	z dziećmi	bez dzieci	z dziećmi		
POLSKA	o	10457617	2369833	5860264	86694	110687	1798331
	n	3136586	1066164	1465812	25176	28189	474525
Dolnośląskie	o	813620	183852	423992	10772	13995	160723
	n	248690	85518	107008	3555	3935	42159
Kujawsko-pomorskie	o	571404	128595	327656	4226	5986	93448
	n	179161	60431	86405	1241	1557	25500
Lubelskie	o	591654	140150	337132	2713	4250	95613
	n	222942	80156	102541	1181	1332	32758
Lubuskie	o	279248	58096	152742	3531	6042	52583
	n	100607	32980	46388	1325	1722	15748
Łódzkie	o	735733	182393	385463	6299	7064	138595
	n	209124	76213	90157	1901	1752	34056
Małopolskie	o	849844	174787	501862	4151	4573	144811
	n	314826	101548	152919	1209	1290	49348
Mazowieckie	o	1403324	336575	745210	14947	12897	259872
	n	333807	121626	143995	2630	2395	54646
Opolskie	o	289090	64103	164149	2211	3170	48457
	n	62845	21512	28717	584	702	9681
Podkarpackie	o	549346	107999	341245	1286	2284	85165
	n	185767	50989	102503	524	823	26555
Podlaskie	o	320482	73686	183800	1688	2257	51943
	n	88977	32075	40470	485	541	13190
Pomorskie	o	592443	126509	333218	5789	8126	105521
	n	176437	56866	84630	1512	1924	27107
Śląskie	o	1329361	325871	744831	11370	13906	204044
	n	335241	121822	153302	3563	3388	44891
Świętokrzyskie	o	357923	85930	202531	1342	1922	58964
	n	108298	39056	49573	499	533	16096
Warmińsko-mazurskie	o	385570	81317	219395	3401	5805	67917
	n	122870	39548	58338	1239	1701	19223
Wielkopolskie	o	914896	195000	546777	6355	7482	140791
	n	310799	98776	159337	1658	2064	41932
Zachodniopomorskie	o	473679	104970	250261	6613	10928	89884
	n	136195	47048	59529	2070	2530	21635

WYBRANE DANE WEDŁUG PODREGIONÓW I POWIATÓW

TABL. 1. OSOBY NIEPEŁNOSPRAWNE WEDŁUG KATEGORII NIEPEŁNOSPRAWNOŚCI ORAZ PODREGIONÓW I POWIATÓW

WYSZCZEGÓLNIENIE	Ogółem	Osoby niepełnosprawne prawnie							Osoby niepełnosprawne tylko biologicznie
		razem	w wieku 16 lat i więcej				w wieku 0–15 lat z uprawnieniami do zasiłku pielęgnacyjnego		
			razem	o stopniu niepełnosprawności					
				znacznym	umiarkowanym	lekkim		nieustalonym	
W LICZBACH BEZWZGLĘDNYCH									
OGÓŁEM	303254	253450	244598	56344	80664	93221	14369	8852	49804
Podregion bydgoski	150641	127504	123350	29886	41416	45610	6438	4154	23137
POWIATY:									
Bydgoski	13764	11444	11006	2588	3452	4365	601	438	2320
Inowrocławski	21893	18490	17919	4618	6104	6021	1176	571	3403
Mogileński	6641	5509	5341	1141	1746	2116	338	168	1132
Nakielski	11610	9794	9411	2102	2875	3735	699	383	1816
Sępoleński	6166	5343	5086	1404	1454	1922	306	257	823
Świecki	13233	10899	10446	2209	3494	4057	686	453	2334
Tucholski	7826	6351	6104	1312	1862	2474	456	247	1475
Żniński	10590	8649	8339	1876	2494	3472	497	310	1941
m. Bydgoszcz	58918	51025	49698	12636	17935	17448	1679	1327	7893
Podregion toruńsko-włocławski	152613	125946	121248	26458	39248	47611	7931	4698	26667
POWIATY:									
Aleksandrowski	7839	6076	5721	1364	2064	1998	295	355	1763
Brodnicki	13144	11266	10811	3639	2661	3655	856	455	1878
Chelmiński	6688	5207	4970	1129	1741	1846	254	237	1481
Golubsko-dobrzyński	7129	5875	5638	1541	1532	2072	493	237	1254
Grudziądzki	4794	3722	3572	720	1094	1600	158	150	1072
Lipnowski	10060	8542	8220	1798	2119	3313	990	322	1518
Radziejowski	7204	5504	5195	1020	1452	2068	655	309	1700
Rypiński	6307	5327	5171	1248	1411	2171	341	156	980
Toruński	10874	8773	8380	1479	2622	3624	655	393	2101
Wąbrzeski	4973	4125	3919	947	1277	1604	91	206	848
Włocławski	15067	11861	11566	2282	2897	4838	1549	295	3206
m. Grudziądz	13105	10893	10529	2539	4014	3807	169	364	2212
m. Toruń	27689	23570	22758	3912	8652	9468	726	812	4119
m. Włocławek	17740	15205	14798	2840	5712	5547	699	407	2535

TABL. 1. OSOBY NIEPEŁNOSPRAWNE WEDŁUG KATEGORII NIEPEŁNOSPRAWNOŚCI ORAZ PODREGIONÓW I POWIATÓW (cd.)

WYSZCZEGÓLNIENIE	Ogółem	Osoby niepełnosprawne prawnie							Osoby niepełnosprawne tylko biologicznie
		razem	w wieku 16 lat i więcej				w wieku 0–15 lat z uprawnieniami do zasiłku pielęgnacyjnego		
			razem	o stopniu niepełnosprawności					
				znacznym	umiarkowanym	lekkim		nieustalonym	
W ODSETKACH (struktura pozioma)									
OGÓŁEM	100,0	83,6	80,7	18,6	26,6	30,7	4,7	2,9	16,4
Podregion bydgoski	100,0	84,6	81,9	19,8	27,5	30,3	4,3	2,8	15,4
POWIATY:									
Bydgoski	100,0	83,1	80,0	18,8	25,1	31,7	4,4	3,2	16,9
Inowrocławski	100,0	84,5	81,8	21,1	27,9	27,5	5,4	2,6	15,5
Mogileński	100,0	83,0	80,4	17,2	26,3	31,9	5,1	2,5	17,0
Nakielski	100,0	84,4	81,1	18,1	24,8	32,2	6,0	3,3	15,6
Sępoleński	100,0	86,7	82,5	22,8	23,6	31,2	5,0	4,2	13,3
Świecki	100,0	82,4	78,9	16,7	26,4	30,7	5,2	3,4	17,6
Tucholski	100,0	81,2	78,0	16,8	23,8	31,6	5,8	3,2	18,8
Żniński	100,0	81,7	78,7	17,7	23,6	32,8	4,7	2,9	18,3
m. Bydgoszcz	100,0	86,6	84,4	21,4	30,4	29,6	2,8	2,3	13,4
Podregion toruńsko-włocławski	100,0	82,5	79,4	17,3	25,7	31,2	5,2	3,1	17,5
POWIATY:									
Aleksandrowski	100,0	77,5	73,0	17,4	26,3	25,5	3,8	4,5	22,5
Brodnicki	100,0	85,7	82,3	27,7	20,2	27,8	6,5	3,5	14,3
Chełmiński	100,0	77,9	74,3	16,9	26,0	27,6	3,8	3,5	22,1
Golubsko-dobrzyński	100,0	82,4	79,1	21,6	21,5	29,1	6,9	3,3	17,6
Grudziądzki	100,0	77,6	74,5	15,0	22,8	33,4	3,3	3,1	22,4
Lipnowski	100,0	84,9	81,7	17,9	21,1	32,9	9,8	3,2	15,1
Radziejowski	100,0	76,4	72,1	14,2	20,2	28,7	9,1	4,3	23,6
Rypiński	100,0	84,5	82,0	19,8	22,4	34,4	5,4	2,5	15,5
Toruński	100,0	80,7	77,1	13,6	24,1	33,3	6,0	3,6	19,3
Wąbrzeski	100,0	82,9	78,8	19,0	25,7	32,3	1,8	4,1	17,1
Włocławski	100,0	78,7	76,8	15,1	19,2	32,1	10,3	2,0	21,3
m. Grudziądz	100,0	83,1	80,3	19,4	30,6	29,0	1,3	2,8	16,9
m. Toruń	100,0	85,1	82,2	14,1	31,2	34,2	2,6	2,9	14,9
m. Włocławek	100,0	85,7	83,4	16,0	32,2	31,3	3,9	2,3	14,3

TABL. 1. OSOBY NIEPEŁNOSPRAWNE WEDŁUG KATEGORII NIEPEŁNOSPRAWNOŚCI ORAZ PODREGIONÓW I POWIATÓW (dok.)

WYSZCZEGÓLNIENIE	Ogółem	Osoby niepełnosprawne prawnie							Osoby niepełnosprawne tylko biologicznie
		razem	w wieku 16 lat i więcej				w wieku 0–15 lat z uprawnieniami do zasiłku pielęgnacyjnego		
			razem	o stopniu niepełnosprawności					
				znacznym	umiarkowanym	lekkim		nieustalonym	
W ODSETKACH (struktura pionowa)									
OGÓŁEM	100,0	100,0	100,0	100,0	100,0	100,0	100,0	100,0	100,0
Podregion bydgoski	49,7	50,3	50,4	53,0	51,3	48,9	44,8	46,9	46,5
POWIATY:									
Bydgoski	4,5	4,5	4,5	4,6	4,3	4,7	4,2	4,9	4,7
Inowrocławski	7,2	7,3	7,3	8,2	7,6	6,5	8,2	6,5	6,8
Mogileński	2,2	2,2	2,2	2,0	2,2	2,3	2,4	1,9	2,3
Nakielski	3,8	3,9	3,8	3,7	3,6	4,0	4,9	4,3	3,6
Sępoleński	2,0	2,1	2,1	2,5	1,8	2,1	2,1	2,9	1,7
Świecki	4,4	4,3	4,3	3,9	4,3	4,4	4,8	5,1	4,7
Tucholski	2,6	2,5	2,5	2,3	2,3	2,7	3,2	2,8	3,0
Żniński	3,5	3,4	3,4	3,3	3,1	3,7	3,5	3,5	3,9
m. Bydgoszcz	19,4	20,1	20,3	22,4	22,2	18,7	11,7	15,0	15,8
Podregion toruńsko-włocławski	50,3	49,7	49,6	47,0	48,7	51,1	55,2	53,1	53,5
POWIATY:									
Aleksandrowski	2,6	2,4	2,3	2,4	2,6	2,1	2,1	4,0	3,5
Brodnicki	4,3	4,4	4,4	6,5	3,3	3,9	6,0	5,1	3,8
Chełmiński	2,2	2,1	2,0	2,0	2,2	2,0	1,8	2,7	3,0
Golubsko-dobrzyński	2,4	2,3	2,3	2,7	1,9	2,2	3,4	2,7	2,5
Grudziądzki	1,6	1,5	1,5	1,3	1,4	1,7	1,1	1,7	2,2
Lipnowski	3,3	3,4	3,4	3,2	2,6	3,6	6,9	3,6	3,0
Radziejowski	2,4	2,2	2,1	1,8	1,8	2,2	4,6	3,5	3,4
Rypiński	2,1	2,1	2,1	2,2	1,7	2,3	2,4	1,8	2,0
Toruński	3,6	3,5	3,4	2,6	3,3	3,9	4,6	4,4	4,2
Wąbrzeski	1,6	1,6	1,6	1,7	1,6	1,7	0,6	2,3	1,7
Włocławski	5,0	4,7	4,7	4,1	3,6	5,2	10,8	3,3	6,4
m. Grudziądz	4,3	4,3	4,3	4,5	5,0	4,1	1,2	4,1	4,4
m. Toruń	9,1	9,3	9,3	6,9	10,7	10,2	5,1	9,2	8,3
m. Włocławek	5,8	6,0	6,0	5,0	7,1	6,0	4,9	4,6	5,1

TABL. 2. OSOBY NIEPEŁNOSPRAWNE W ODSETKACH LUDNOŚCI OGÓŁEM WEDŁUG KATEGORII NIEPEŁNOSPRAWNOŚCI ORAZ PODREGIONÓW I POWIATÓW

WYSZCZEGÓLNIENIE	Ludność ogółem	Osoby niepełnosprawne								Osoby sprawne
		razem	prawnie						tylko biolo- gicznie	
			razem	w wieku 16 lat i więcej o stopniu niepełnosprawności				w wieku 0–15 lat z upraw- nieniami do zasiłku pielęgna- cyjnego		
				znacz- nym	umiarkow- anym	lekkim	nieusta- lonym			
w % ogółem										
OGÓŁEM	2069321	14,7	12,2	2,7	3,9	4,5	0,7	0,4	2,4	85,3
Podregion bydgoski	1014364	14,9	12,6	2,9	4,1	4,5	0,6	0,4	2,3	85,1
POWIATY:										
Bydgoski	88154	15,6	13,0	2,9	3,9	5,0	0,7	0,5	2,6	84,4
Inowrocławski	166364	13,2	11,1	2,8	3,7	3,6	0,7	0,3	2,0	86,8
Mogileński	47284	14,0	11,7	2,4	3,7	4,5	0,7	0,4	2,4	86,0
Nakielski	83991	13,8	11,7	2,5	3,4	4,4	0,8	0,5	2,2	86,2
Sępoleński	40772	15,1	13,1	3,4	3,6	4,7	0,8	0,6	2,0	84,9
Świecki	97151	13,6	11,2	2,3	3,6	4,2	0,7	0,5	2,4	86,4
Tucholski	47080	16,6	13,5	2,8	4,0	5,3	1,0	0,5	3,1	83,4
Żniński	69764	15,2	12,4	2,7	3,6	5,0	0,7	0,4	2,8	84,8
m. Bydgoszcz	373804	15,8	13,7	3,4	4,8	4,7	0,4	0,4	2,1	84,2
Podregion toruńsko-włocławski	1054957	14,5	11,9	2,5	3,7	4,5	0,8	0,4	2,5	85,5
POWIATY:										
Aleksandrowski	55218	14,2	11,0	2,5	3,7	3,6	0,5	0,6	3,2	85,8
Brodnicki	74635	17,6	15,1	4,9	3,6	4,9	1,1	0,6	2,5	82,4
Chełmiński	51315	13,0	10,1	2,2	3,4	3,6	0,5	0,5	2,9	87,0
Golubsko-dobrzyński	44950	15,9	13,1	3,4	3,4	4,6	1,1	0,5	2,8	84,1
Grudziądzki	38401	12,5	9,7	1,9	2,8	4,2	0,4	0,4	2,8	87,5
Lipnowski	66591	15,1	12,8	2,7	3,2	5,0	1,5	0,5	2,3	84,9
Radziejowski	42883	16,8	12,8	2,4	3,4	4,8	1,5	0,7	4,0	83,2
Rypiński	44719	14,1	11,9	2,8	3,2	4,9	0,8	0,3	2,2	85,9
Toruński	82771	13,1	10,6	1,8	3,2	4,4	0,8	0,5	2,5	86,9
Wąbrzeski	35003	14,2	11,8	2,7	3,6	4,6	0,3	0,6	2,4	85,8
Włocławski	85623	17,6	13,9	2,7	3,4	5,7	1,8	0,3	3,7	82,4
m. Grudziądz	100376	13,1	10,9	2,5	4,0	3,8	0,2	0,4	2,2	86,9
m. Toruń	211243	13,1	11,2	1,9	4,1	4,5	0,3	0,4	1,9	86,9
m. Włocławek	121229	14,6	12,5	2,3	4,7	4,6	0,6	0,3	2,1	85,4

TABL. 3. OSOBY NIEPEŁNOSPRAWNE WEDŁUG PŁCI, MIEJSCA ZAMIESZKANIA, KATEGORII NIEPEŁNOSPRAWNOŚCI ORAZ PODREGIONÓW I POWIATÓW

WYSZCZEGÓLNIENIE	Ogółem	Mężczyźni	Kobiety	Miasta			Wieś		
				razem	mężczyźni	kobiety	razem	mężczyźni	kobiety
OGÓŁEM	303254	143173	160081	184141	85188	98953	119113	57985	61128
prawnie	253450	123724	129726	157654	75336	82318	95796	48388	47408
tylko biologicznie	49804	19449	30355	26487	9852	16635	23317	9597	13720
Osoby dorosłe ^a	290165	135488	154677	176550	80757	95793	113615	54731	58884
prawnie	244598	118587	126011	152455	72324	80131	92143	46263	45880
tylko biologicznie	45567	16901	28666	24095	8433	15662	21472	8468	13004
Dzieci ^b	13089	7685	5404	7591	4431	3160	5498	3254	2244
prawnie	8852	5137	3715	5199	3012	2187	3653	2125	1528
tylko biologicznie	4237	2548	1689	2392	1419	973	1845	1129	716
Z ogółem w gospodarstwach domowych	297870	140582	157288	181346	83850	97496	116524	56732	59792
prawnie	249158	121615	127543	155545	74271	81274	93613	47344	46269
tylko biologicznie	48712	18967	29745	25801	9579	16222	22911	9388	13523
Osoby dorosłe ^a	285212	133165	152047	174045	79598	94447	111167	53567	57600
prawnie	240451	116565	123886	150463	71333	79130	89988	45232	44756
tylko biologicznie	44761	16600	28161	23582	8265	15317	21179	8335	12844
Dzieci ^b	12658	7417	5241	7301	4252	3049	5357	3165	2192
prawnie	8707	5050	3657	5082	2938	2144	3625	2112	1513
tylko biologicznie	3951	2367	1584	2219	1314	905	1732	1053	679
PODREGION BYDGOSKI	150641	70632	80009	97670	44510	53160	52971	26122	26849
prawnie	127504	61508	65996	84457	39549	44908	43047	21959	21088
tylko biologicznie	23137	9124	14013	13213	4961	8252	9924	4163	5761
Osoby dorosłe ^a	144490	67021	77469	94033	42390	51643	50457	24631	25826
prawnie	123350	59094	64256	81923	38085	43838	41427	21009	20418
tylko biologicznie	21140	7927	13213	12110	4305	7805	9030	3622	5408
Dzieci ^b	6151	3611	2540	3637	2120	1517	2514	1491	1023
prawnie	4154	2414	1740	2534	1464	1070	1620	950	670
tylko biologicznie	1997	1197	800	1103	656	447	894	541	353
Z ogółem w gospodarstwach domowych	148395	69533	78862	96713	44055	52658	51682	25478	26204
prawnie	125565	60562	65003	83636	39151	44485	41929	21411	20518
tylko biologicznie	22830	8971	13859	13077	4904	8173	9753	4067	5686
Osoby dorosłe ^a	142395	66011	76384	93171	41991	51180	49224	24020	25204
prawnie	121468	58182	63286	81151	37719	43432	40317	20463	19854
tylko biologicznie	20927	7829	13098	12020	4272	7748	8907	3557	5350
Dzieci ^b	6000	3522	2478	3542	2064	1478	2458	1458	1000
prawnie	4097	2380	1717	2485	1432	1053	1612	948	664
tylko biologicznie	1903	1142	761	1057	632	425	846	510	336
POWIATY:									
Bydgoski	13764	6685	7079	3922	1853	2069	9842	4832	5010
prawnie	11444	5696	5748	3395	1632	1763	8049	4064	3985
tylko biologicznie	2320	989	1331	527	221	306	1793	768	1025
Osoby dorosłe ^a	13091	6292	6799	3753	1757	1996	9338	4535	4803
prawnie	11006	5446	5560	3280	1569	1711	7726	3877	3849
tylko biologicznie	2085	846	1239	473	188	285	1612	658	954
Dzieci ^b	673	393	280	169	96	73	504	297	207
prawnie	438	250	188	115	63	52	323	187	136
tylko biologicznie	235	143	92	54	33	21	181	110	71
Z ogółem w gospodarstwach domowych	13522	6567	6955	3832	1816	2016	9690	4751	4939
prawnie	11227	5589	5638	3317	1598	1719	7910	3991	3919
tylko biologicznie	2295	978	1317	515	218	297	1780	760	1020
Osoby dorosłe ^a	12870	6187	6683	3672	1726	1946	9198	4461	4737
prawnie	10798	5345	5453	3211	1541	1670	7587	3804	3783
tylko biologicznie	2072	842	1230	461	185	276	1611	657	954
Dzieci ^b	652	380	272	160	90	70	492	290	202
prawnie	429	244	185	106	57	49	323	187	136
tylko biologicznie	223	136	87	54	33	21	169	103	66

a W wieku 16 lat i więcej. b W wieku 0–15 lat.

TABL. 3. OSOBY NIEPEŁNOSPRAWNE WEDŁUG PŁCI, MIEJSCA ZAMIESZKANIA, KATEGORII NIEPEŁNOSPRAWNOŚCI ORAZ PODREGIONÓW I POWIATÓW (cd.)

WYSZCZEGÓLNIENIE	Ogółem	Mężczyźni	Kobiety	Miasta			Wieś		
				razem	mężczyźni	kobiety	razem	mężczyźni	kobiety
PODREGION BYDGOSKI (cd.)									
POWIATY:									
Inowrocławski	21893	10287	11606	14104	6386	7718	7789	3901	3888
prawnie	18490	8970	9520	12232	5685	6547	6258	3285	2973
tylko biologicznie	3403	1317	2086	1872	701	1171	1531	616	915
Osoby dorosłe ^a	21079	9813	11266	13549	6066	7483	7530	3747	3783
prawnie	17919	8636	9283	11831	5455	6376	6088	3181	2907
tylko biologicznie	3160	1177	1983	1718	611	1107	1442	566	876
Dzieci ^b	814	474	340	555	320	235	259	154	105
prawnie	571	334	237	401	230	171	170	104	66
tylko biologicznie	243	140	103	154	90	64	89	50	39
Z ogółem w gospodarstwach domowych	21347	9932	11415	14024	6355	7669	7323	3577	3746
prawnie	17957	8622	9335	12159	5657	6502	5798	2965	2833
tylko biologicznie	3390	1310	2080	1865	698	1167	1525	612	913
Osoby dorosłe ^a	20540	9462	11078	13474	6039	7435	7066	3423	3643
prawnie	17391	8291	9100	11761	5430	6331	5630	2861	2769
tylko biologicznie	3149	1171	1978	1713	609	1104	1436	562	874
Dzieci ^b	807	470	337	550	316	234	257	154	103
prawnie	566	331	235	398	227	171	168	104	64
tylko biologicznie	241	139	102	152	89	63	89	50	39
Mogileński	6641	3244	3397	2549	1240	1309	4092	2004	2088
prawnie	5509	2794	2715	2163	1097	1066	3346	1697	1649
tylko biologicznie	1132	450	682	386	143	243	746	307	439
Osoby dorosłe ^a	6397	3092	3305	2451	1177	1274	3946	1915	2031
prawnie	5341	2697	2644	2090	1051	1039	3251	1646	1605
tylko biologicznie	1056	395	661	361	126	235	695	269	426
Dzieci ^b	244	152	92	98	63	35	146	89	57
prawnie	168	97	71	73	46	27	95	51	44
tylko biologicznie	76	55	21	25	17	8	51	38	13
Z ogółem w gospodarstwach domowych	6519	3224	3295	2546	1238	1308	3973	1986	1987
prawnie	5405	2790	2615	2161	1096	1065	3244	1694	1550
tylko biologicznie	1114	434	680	385	142	243	729	292	437
Osoby dorosłe ^a	6282	3078	3204	2448	1175	1273	3834	1903	1931
prawnie	5238	2693	2545	2088	1050	1038	3150	1643	1507
tylko biologicznie	1044	385	659	360	125	235	684	260	424
Dzieci ^b	237	146	91	98	63	35	139	83	56
prawnie	167	97	70	73	46	27	94	51	43
tylko biologicznie	70	49	21	25	17	8	45	32	13
Nakielski	11610	5720	5890	5157	2439	2718	6453	3281	3172
prawnie	9794	4963	4831	4437	2165	2272	5357	2798	2559
tylko biologicznie	1816	757	1059	720	274	446	1096	483	613
Osoby dorosłe ^a	11023	5360	5663	4923	2300	2623	6100	3060	3040
prawnie	9411	4723	4688	4278	2069	2209	5133	2654	2479
tylko biologicznie	1612	637	975	645	231	414	967	406	561
Dzieci ^b	587	360	227	234	139	95	353	221	132
prawnie	383	240	143	159	96	63	224	144	80
tylko biologicznie	204	120	84	75	43	32	129	77	52
Z ogółem w gospodarstwach domowych	11601	5716	5885	5149	2436	2713	6452	3280	3172
prawnie	9786	4960	4826	4429	2162	2267	5357	2798	2559
tylko biologicznie	1815	756	1059	720	274	446	1095	482	613
Osoby dorosłe ^a	11015	5357	5658	4916	2298	2618	6099	3059	3040
prawnie	9404	4721	4683	4271	2067	2204	5133	2654	2479
tylko biologicznie	1611	636	975	645	231	414	966	405	561
Dzieci ^b	586	359	227	233	138	95	353	221	132
prawnie	382	239	143	158	95	63	224	144	80
tylko biologicznie	204	120	84	75	43	32	129	77	52

a W wieku 16 lat i więcej. b W wieku 0–15 lat.

TABL. 3. OSOBY NIEPEŁNOSPRAWNE WEDŁUG PŁCI, MIEJSCA ZAMIESZKANIA, KATEGORII NIEPEŁNOSPRAWNOŚCI ORAZ PODREGIONÓW I POWIATÓW (cd.)

WYSZCZEGÓLNIENIE	Ogółem	Mężczyźni	Kobiety	Miasta			Wieś		
				razem	mężczyźni	kobiety	razem	mężczyźni	kobiety
PODREGION BYDGOSKI (cd.)									
POWIATY:									
Sępoleński	6166	2987	3179	2458	1167	1291	3708	1820	1888
prawnie	5343	2644	2699	2203	1075	1128	3140	1569	1571
tylko biologicznie	823	343	480	255	92	163	568	251	317
Osoby dorosłe ^a	5811	2780	3031	2326	1096	1230	3485	1684	1801
prawnie	5086	2499	2587	2087	1015	1072	2999	1484	1515
tylko biologicznie	725	281	444	239	81	158	486	200	286
Dzieci ^b	355	207	148	132	71	61	223	136	87
prawnie	257	145	112	116	60	56	141	85	56
tylko biologicznie	98	62	36	16	11	5	82	51	31
Z ogółem w gospodarstwach domowych	5978	2845	3133	2346	1101	1245	3632	1744	1888
prawnie	5161	2507	2654	2092	1009	1083	3069	1498	1571
tylko biologicznie	817	338	479	254	92	162	563	246	317
Osoby dorosłe ^a	5647	2655	2992	2238	1047	1191	3409	1608	1801
prawnie	4928	2379	2549	2000	966	1034	2928	1413	1515
tylko biologicznie	719	276	443	238	81	157	481	195	286
Dzieci ^b	331	190	141	108	54	54	223	136	87
prawnie	233	128	105	92	43	49	141	85	56
tylko biologicznie	98	62	36	16	11	5	82	51	31
Świecki	13233	6350	6883	3674	1780	1894	9559	4570	4989
prawnie	10899	5394	5505	3106	1566	1540	7793	3828	3965
tylko biologicznie	2334	956	1378	568	214	354	1766	742	1024
Osoby dorosłe ^a	12533	5949	6584	3496	1674	1822	9037	4275	4762
prawnie	10446	5144	5302	2982	1497	1485	7464	3647	3817
tylko biologicznie	2087	805	1282	514	177	337	1573	628	945
Dzieci ^b	700	401	299	178	106	72	522	295	227
prawnie	453	250	203	124	69	55	329	181	148
tylko biologicznie	247	151	96	54	37	17	193	114	79
Z ogółem w gospodarstwach domowych	12920	6295	6625	3634	1775	1859	9286	4520	4766
prawnie	10648	5362	5286	3076	1561	1515	7572	3801	3771
tylko biologicznie	2272	933	1339	558	214	344	1714	719	995
Osoby dorosłe ^a	12251	5911	6340	3456	1669	1787	8795	4242	4553
prawnie	10199	5114	5085	2952	1492	1460	7247	3622	3625
tylko biologicznie	2052	797	1255	504	177	327	1548	620	928
Dzieci ^b	669	384	285	178	106	72	491	278	213
prawnie	449	248	201	124	69	55	325	179	146
tylko biologicznie	220	136	84	54	37	17	166	99	67
Tucholski	7826	3843	3983	2319	1096	1223	5507	2747	2760
prawnie	6351	3248	3103	1931	959	972	4420	2289	2131
tylko biologicznie	1475	595	880	388	137	251	1087	458	629
Osoby dorosłe ^a	7468	3640	3828	2209	1032	1177	5259	2608	2651
prawnie	6104	3106	2998	1856	912	944	4248	2194	2054
tylko biologicznie	1364	534	830	353	120	233	1011	414	597
Dzieci ^b	358	203	155	110	64	46	248	139	109
prawnie	247	142	105	75	47	28	172	95	77
tylko biologicznie	111	61	50	35	17	18	76	44	32
Z ogółem w gospodarstwach domowych	7780	3818	3962	2315	1093	1222	5465	2725	2740
prawnie	6310	3224	3086	1928	957	971	4382	2267	2115
tylko biologicznie	1470	594	876	387	136	251	1083	458	625
Osoby dorosłe ^a	7423	3616	3807	2206	1030	1176	5217	2586	2631
prawnie	6063	3082	2981	1853	910	943	4210	2172	2038
tylko biologicznie	1360	534	826	353	120	233	1007	414	593
Dzieci ^b	357	202	155	109	63	46	248	139	109
prawnie	247	142	105	75	47	28	172	95	77
tylko biologicznie	110	60	50	34	16	18	76	44	32

a W wieku 16 lat i więcej. b W wieku 0–15 lat.

TABL. 3. OSOBY NIEPEŁNOSPRAWNE WEDŁUG PŁCI, MIEJSCA ZAMIESZKANIA, KATEGORII NIEPEŁNOSPRAWNOŚCI ORAZ PODREGIONÓW I POWIATÓW (cd.)

WYSZCZEGÓLNIENIE	Ogółem	Mężczyźni	Kobiety	Miasta			Wieś		
				razem	mężczyźni	kobiety	razem	mężczyźni	kobiety
PODREGION BYDGOSKI (dok.)									
POWIATY:									
Żniński	10590	5187	5403	4569	2220	2349	6021	2967	3054
prawnie	8649	4393	4256	3965	1964	2001	4684	2429	2255
tylko biologicznie	1941	794	1147	604	256	348	1337	538	799
Osoby dorosłe ^a	10136	4914	5222	4374	2107	2267	5762	2807	2955
prawnie	8339	4202	4137	3821	1876	1945	4518	2326	2192
tylko biologicznie	1797	712	1085	553	231	322	1244	481	763
Dzieci ^b	454	273	181	195	113	82	259	160	99
prawnie	310	191	119	144	88	56	166	103	63
tylko biologicznie	144	82	62	51	25	26	93	57	36
Z ogółem w gospodarstwach domowych	10357	5045	5312	4496	2150	2346	5861	2895	2966
prawnie	8490	4291	4199	3893	1894	1999	4597	2397	2200
tylko biologicznie	1867	754	1113	603	256	347	1264	498	766
Osoby dorosłe ^a	9907	4775	5132	4301	2037	2264	5606	2738	2868
prawnie	8181	4100	4081	3749	1806	1943	4432	2294	2138
tylko biologicznie	1726	675	1051	552	231	321	1174	444	730
Dzieci ^b	450	270	180	195	113	82	255	157	98
prawnie	309	191	118	144	88	56	165	103	62
tylko biologicznie	141	79	62	51	25	26	90	54	36
m. Bydgoszcz	58918	26329	32589	58918	26329	32589	x	x	x
prawnie	51025	23406	27619	51025	23406	27619	x	x	x
tylko biologicznie	7893	2923	4970	7893	2923	4970	x	x	x
Osoby dorosłe ^a	56952	25181	31771	56952	25181	31771	x	x	x
prawnie	49698	22641	27057	49698	22641	27057	x	x	x
tylko biologicznie	7254	2540	4714	7254	2540	4714	x	x	x
Dzieci ^b	1966	1148	818	1966	1148	818	x	x	x
prawnie	1327	765	562	1327	765	562	x	x	x
tylko biologicznie	639	383	256	639	383	256	x	x	x
Z ogółem w gospodarstwach domowych	58371	26091	32280	58371	26091	32280	x	x	x
prawnie	50581	23217	27364	50581	23217	27364	x	x	x
tylko biologicznie	7790	2874	4916	7790	2874	4916	x	x	x
Osoby dorosłe ^a	56460	24970	31490	56460	24970	31490	x	x	x
prawnie	49266	22457	26809	49266	22457	26809	x	x	x
tylko biologicznie	7194	2513	4681	7194	2513	4681	x	x	x
Dzieci ^b	1911	1121	790	1911	1121	790	x	x	x
prawnie	1315	760	555	1315	760	555	x	x	x
tylko biologicznie	596	361	235	596	361	235	x	x	x
PODREGION TORUŃSKO-WŁOCŁAWSKI	152613	72541	80072	86471	40678	45793	66142	31863	34279
prawnie	125946	62216	63730	73197	35787	37410	52749	26429	26320
tylko biologicznie	26667	10325	16342	13274	4891	8383	13393	5434	7959
Osoby dorosłe ^a	145675	68467	77208	82517	38367	44150	63158	30100	33058
prawnie	121248	59493	61755	70532	34239	36293	50716	25254	25462
tylko biologicznie	24427	8974	15453	11985	4128	7857	12442	4846	7596
Dzieci ^b	6938	4074	2864	3954	2311	1643	2984	1763	1221
prawnie	4698	2723	1975	2665	1548	1117	2033	1175	858
tylko biologicznie	2240	1351	889	1289	763	526	951	588	363
Z ogółem w gospodarstwach domowych	149475	71049	78426	84633	39795	44838	64842	31254	33588
prawnie	123593	61053	62540	71909	35120	36789	51684	25933	25751
tylko biologicznie	25882	9996	15886	12724	4675	8049	13158	5321	7837
Osoby dorosłe ^a	142817	67154	75663	80874	37607	43267	61943	29547	32396
prawnie	118983	58383	60600	69312	33614	35698	49671	24769	24902
tylko biologicznie	23834	8771	15063	11562	3993	7569	12272	4778	7494
Dzieci ^b	6658	3895	2763	3759	2188	1571	2899	1707	1192
prawnie	4610	2670	1940	2597	1506	1091	2013	1164	849
tylko biologicznie	2048	1225	823	1162	682	480	886	543	343

a W wieku 16 lat i więcej. b W wieku 0–15 lat.

TABL. 3. OSOBY NIEPEŁNOSPRAWNE WEDŁUG PŁCI, MIEJSCA ZAMIESZKANIA, KATEGORII NIEPEŁNOSPRAWNOŚCI ORAZ PODREGIONÓW I POWIATÓW (cd.)

WYSZCZEGÓLNIENIE	Ogółem	Mężczyźni	Kobiety	Miasta			Wieś		
				razem	mężczyźni	kobiety	razem	mężczyźni	kobiety
PODREGION TORUŃSKO-WŁOCŁAWSKI (cd.)									
POWIATY:									
Aleksandrowski	7839	3763	4076	3619	1703	1916	4220	2060	2160
prawnie	6076	3082	2994	2978	1480	1498	3098	1602	1496
tylko biologicznie	1763	681	1082	641	223	418	1122	458	664
Osoby dorosłe ^a	7358	3507	3851	3382	1590	1792	3976	1917	2059
prawnie	5721	2906	2815	2780	1388	1392	2941	1518	1423
tylko biologicznie	1637	601	1036	602	202	400	1035	399	636
Dzieci ^b	481	256	225	237	113	124	244	143	101
prawnie	355	176	179	198	92	106	157	84	73
tylko biologicznie	126	80	46	39	21	18	87	59	28
Z ogółem w gospodarstwach domowych	7464	3552	3912	3599	1692	1907	3865	1860	2005
prawnie	5815	2926	2889	2970	1476	1494	2845	1450	1395
tylko biologicznie	1649	626	1023	629	216	413	1020	410	610
Osoby dorosłe ^a	7018	3319	3699	3365	1581	1784	3653	1738	1915
prawnie	5460	2750	2710	2772	1384	1388	2688	1366	1322
tylko biologicznie	1558	569	989	593	197	396	965	372	593
Dzieci ^b	446	233	213	234	111	123	212	122	90
prawnie	355	176	179	198	92	106	157	84	73
tylko biologicznie	91	57	34	36	19	17	55	38	17
Brodnicki	13144	6027	7117	5133	2329	2804	8011	3698	4313
prawnie	11266	5280	5986	4449	2068	2381	6817	3212	3605
tylko biologicznie	1878	747	1131	684	261	423	1194	486	708
Osoby dorosłe ^a	12511	5639	6872	4839	2149	2690	7672	3490	4182
prawnie	10811	5010	5801	4238	1943	2295	6573	3067	3506
tylko biologicznie	1700	629	1071	601	206	395	1099	423	676
Dzieci ^b	633	388	245	294	180	114	339	208	131
prawnie	455	270	185	211	125	86	244	145	99
tylko biologicznie	178	118	60	83	55	28	95	63	32
Z ogółem w gospodarstwach domowych	13068	6010	7058	5088	2312	2776	7980	3698	4282
prawnie	11201	5263	5938	4404	2051	2353	6797	3212	3585
tylko biologicznie	1867	747	1120	684	261	423	1183	486	697
Osoby dorosłe ^a	12435	5622	6813	4794	2132	2662	7641	3490	4151
prawnie	10746	4993	5753	4193	1926	2267	6553	3067	3486
tylko biologicznie	1689	629	1060	601	206	395	1088	423	665
Dzieci ^b	633	388	245	294	180	114	339	208	131
prawnie	455	270	185	211	125	86	244	145	99
tylko biologicznie	178	118	60	83	55	28	95	63	32
Chełmiński	6688	3092	3596	2618	1191	1427	4070	1901	2169
prawnie	5207	2496	2711	2087	991	1096	3120	1505	1615
tylko biologicznie	1481	596	885	531	200	331	950	396	554
Osoby dorosłe ^a	6258	2841	3417	2418	1074	1344	3840	1767	2073
prawnie	4970	2357	2613	2006	945	1061	2964	1412	1552
tylko biologicznie	1288	484	804	412	129	283	876	355	521
Dzieci ^b	430	251	179	200	117	83	230	134	96
prawnie	237	139	98	81	46	35	156	93	63
tylko biologicznie	193	112	81	119	71	48	74	41	33
Z ogółem w gospodarstwach domowych	6347	2994	3353	2361	1094	1267	3986	1900	2086
prawnie	5026	2464	2562	1990	960	1030	3036	1504	1532
tylko biologicznie	1321	530	791	371	134	237	950	396	554
Osoby dorosłe ^a	6001	2795	3206	2245	1029	1216	3756	1766	1990
prawnie	4791	2327	2464	1911	916	995	2880	1411	1469
tylko biologicznie	1210	468	742	334	113	221	876	355	521
Dzieci ^b	346	199	147	116	65	51	230	134	96
prawnie	235	137	98	79	44	35	156	93	63
tylko biologicznie	111	62	49	37	21	16	74	41	33

a W wieku 16 lat i więcej. b W wieku 0–15 lat.

TABL. 3. OSOBY NIEPEŁNOSPRAWNE WEDŁUG PŁCI, MIEJSCA ZAMIESZKANIA, KATEGORII NIEPEŁNOSPRAWNOŚCI ORAZ PODREGIONÓW I POWIATÓW (cd.)

WYSZCZEGÓLNIENIE	Ogółem	Mężczyźni	Kobiety	Miasta			Wieś		
				razem	mężczyźni	kobiety	razem	mężczyźni	kobiety
PODREGION TORUŃSKO-WŁOCŁAWSKI (cd.)									
POWIATY:									
Golubsko-dobrzyński	7129	3383	3746	2542	1194	1348	4587	2189	2398
prawnie	5875	2895	2980	2201	1080	1121	3674	1815	1859
tylko biologicznie	1254	488	766	341	114	227	913	374	539
Osoby dorosłe ^a	6753	3157	3596	2392	1107	1285	4361	2050	2311
prawnie	5638	2748	2890	2089	1007	1082	3549	1741	1808
tylko biologicznie	1115	409	706	303	100	203	812	309	503
Dzieci ^b	376	226	150	150	87	63	226	139	87
prawnie	237	147	90	112	73	39	125	74	51
tylko biologicznie	139	79	60	38	14	24	101	65	36
Z ogółem w gospodarstwach domowych	7052	3327	3725	2526	1182	1344	4526	2145	2381
prawnie	5859	2883	2976	2185	1068	1117	3674	1815	1859
tylko biologicznie	1193	444	749	341	114	227	852	330	522
Osoby dorosłe ^a	6708	3124	3584	2376	1095	1281	4332	2029	2303
prawnie	5622	2736	2886	2073	995	1078	3549	1741	1808
tylko biologicznie	1086	388	698	303	100	203	783	288	495
Dzieci ^b	344	203	141	150	87	63	194	116	78
prawnie	237	147	90	112	73	39	125	74	51
tylko biologicznie	107	56	51	38	14	24	69	42	27
Grudziądzki	4794	2378	2416	656	327	329	4138	2051	2087
prawnie	3722	1914	1808	521	267	254	3201	1647	1554
tylko biologicznie	1072	464	608	135	60	75	937	404	533
Osoby dorosłe ^a	4546	2244	2302	625	308	317	3921	1936	1985
prawnie	3572	1839	1733	500	255	245	3072	1584	1488
tylko biologicznie	974	405	569	125	53	72	849	352	497
Dzieci ^b	248	134	114	31	19	12	217	115	102
prawnie	150	75	75	21	12	9	129	63	66
tylko biologicznie	98	59	39	10	7	3	88	52	36
Z ogółem w gospodarstwach domowych	4786	2374	2412	655	327	328	4131	2047	2084
prawnie	3715	1911	1804	520	267	253	3195	1644	1551
tylko biologicznie	1071	463	608	135	60	75	936	403	533
Osoby dorosłe ^a	4541	2242	2299	624	308	316	3917	1934	1983
prawnie	3568	1838	1730	499	255	244	3069	1583	1486
tylko biologicznie	973	404	569	125	53	72	848	351	497
Dzieci ^b	245	132	113	31	19	12	214	113	101
prawnie	147	73	74	21	12	9	126	61	65
tylko biologicznie	98	59	39	10	7	3	88	52	36
Lipnowski	10060	4837	5223	2988	1504	1484	7072	3333	3739
prawnie	8542	4253	4289	2612	1368	1244	5930	2885	3045
tylko biologicznie	1518	584	934	376	136	240	1142	448	694
Osoby dorosłe ^a	9638	4588	5050	2835	1419	1416	6803	3169	3634
prawnie	8220	4064	4156	2492	1299	1193	5728	2765	2963
tylko biologicznie	1418	524	894	343	120	223	1075	404	671
Dzieci ^b	422	249	173	153	85	68	269	164	105
prawnie	322	189	133	120	69	51	202	120	82
tylko biologicznie	100	60	40	33	16	17	67	44	23
Z ogółem w gospodarstwach domowych	9916	4825	5091	2985	1502	1483	6931	3323	3608
prawnie	8400	4241	4159	2609	1366	1243	5791	2875	2916
tylko biologicznie	1516	584	932	376	136	240	1140	448	692
Osoby dorosłe ^a	9495	4576	4919	2832	1417	1415	6663	3159	3504
prawnie	8079	4052	4027	2489	1297	1192	5590	2755	2835
tylko biologicznie	1416	524	892	343	120	223	1073	404	669
Dzieci ^b	421	249	172	153	85	68	268	164	104
prawnie	321	189	132	120	69	51	201	120	81
tylko biologicznie	100	60	40	33	16	17	67	44	23

a W wieku 16 lat i więcej. b W wieku 0–15 lat.

TABL. 3. OSOBY NIEPEŁNOSPRAWNE WEDŁUG PŁCI, MIEJSCA ZAMIESZKANIA, KATEGORII NIEPEŁNOSPRAWNOŚCI ORAZ PODREGIONÓW I POWIATÓW (cd.)

WYSZCZEGÓLNIENIE	Ogółem	Mężczyźni	Kobiety	Miasta			Wieś		
				razem	mężczyźni	kobiety	razem	mężczyźni	kobiety
PODREGION TORUŃSKO-WŁOCŁAWSKI (cd.)									
POWIATY:									
Radziejowski	7204	3560	3644	1488	790	698	5716	2770	2946
prawnie	5504	2869	2635	1268	692	576	4236	2177	2059
tylko biologicznie	1700	691	1009	220	98	122	1480	593	887
Osoby dorosłe ^a	6790	3303	3487	1381	717	664	5409	2586	2823
prawnie	5195	2674	2521	1184	631	553	4011	2043	1968
tylko biologicznie	1595	629	966	197	86	111	1398	543	855
Dzieci ^b	414	257	157	107	73	34	307	184	123
prawnie	309	195	114	84	61	23	225	134	91
tylko biologicznie	105	62	43	23	12	11	82	50	32
Z ogółem w gospodarstwach domowych	7058	3464	3594	1343	695	648	5715	2769	2946
prawnie	5385	2778	2607	1150	602	548	4235	2176	2059
tylko biologicznie	1673	686	987	193	93	100	1480	593	887
Osoby dorosłe ^a	6682	3237	3445	1273	651	622	5409	2586	2823
prawnie	5114	2613	2501	1103	570	533	4011	2043	1968
tylko biologicznie	1568	624	944	170	81	89	1398	543	855
Dzieci ^b	376	227	149	70	44	26	306	183	123
prawnie	271	165	106	47	32	15	224	133	91
tylko biologicznie	105	62	43	23	12	11	82	50	32
Rypiński	6307	3037	3270	2058	984	1074	4249	2053	2196
prawnie	5327	2660	2667	1784	881	903	3543	1779	1764
tylko biologicznie	980	377	603	274	103	171	706	274	432
Osoby dorosłe ^a	6088	2912	3176	1980	940	1040	4108	1972	2136
prawnie	5171	2577	2594	1730	854	876	3441	1723	1718
tylko biologicznie	917	335	582	250	86	164	667	249	418
Dzieci ^b	219	125	94	78	44	34	141	81	60
prawnie	156	83	73	54	27	27	102	56	46
tylko biologicznie	63	42	21	24	17	7	39	25	14
Z ogółem w gospodarstwach domowych	6258	3006	3252	2051	978	1073	4207	2028	2179
prawnie	5299	2642	2657	1780	878	902	3519	1764	1755
tylko biologicznie	959	364	595	271	100	171	688	264	424
Osoby dorosłe ^a	6042	2884	3158	1976	937	1039	4066	1947	2119
prawnie	5143	2559	2584	1726	851	875	3417	1708	1709
tylko biologicznie	899	325	574	250	86	164	649	239	410
Dzieci ^b	216	122	94	75	41	34	141	81	60
prawnie	156	83	73	54	27	27	102	56	46
tylko biologicznie	60	39	21	21	14	7	39	25	14
Toruński	10874	5416	5458	1979	973	1006	8895	4443	4452
prawnie	8773	4557	4216	1647	857	790	7126	3700	3426
tylko biologicznie	2101	859	1242	332	116	216	1769	743	1026
Osoby dorosłe ^a	10312	5086	5226	1883	923	960	8429	4163	4266
prawnie	8380	4321	4059	1578	821	757	6802	3500	3302
tylko biologicznie	1932	765	1167	305	102	203	1627	663	964
Dzieci ^b	562	330	232	96	50	46	466	280	186
prawnie	393	236	157	69	36	33	324	200	124
tylko biologicznie	169	94	75	27	14	13	142	80	62
Z ogółem w gospodarstwach domowych	10502	5258	5244	1966	973	993	8536	4285	4251
prawnie	8420	4403	4017	1636	857	779	6784	3546	3238
tylko biologicznie	2082	855	1227	330	116	214	1752	739	1013
Osoby dorosłe ^a	9941	4928	5013	1871	923	948	8070	4005	4065
prawnie	8028	4167	3861	1568	821	747	6460	3346	3114
tylko biologicznie	1913	761	1152	303	102	201	1610	659	951
Dzieci ^b	561	330	231	95	50	45	466	280	186
prawnie	392	236	156	68	36	32	324	200	124
tylko biologicznie	169	94	75	27	14	13	142	80	62

a W wieku 16 lat i więcej. b W wieku 0–15 lat.

TABL. 3. OSOBY NIEPEŁNOSPRAWNE WEDŁUG PŁCI, MIEJSCA ZAMIESZKANIA, KATEGORII NIEPEŁNOSPRAWNOŚCI ORAZ PODREGIONÓW I POWIATÓW (cd.)

WYSZCZEGÓLNIENIE	Ogółem	Mężczyźni	Kobiety	Miasta			Wieś		
				razem	mężczyźni	kobiety	razem	mężczyźni	kobiety
PODREGION TORUŃSKO-WŁOCŁAWSKI (cd.)									
POWIATY:									
Wąbrzeski	4973	2451	2522	2007	934	1073	2966	1517	1449
prawnie	4125	2122	2003	1698	814	884	2427	1308	1119
tylko biologicznie	848	329	519	309	120	189	539	209	330
Osoby dorosłe ^a	4689	2281	2408	1904	876	1028	2785	1405	1380
prawnie	3919	1997	1922	1622	767	855	2297	1230	1067
tylko biologicznie	770	284	486	282	109	173	488	175	313
Dzieci ^b	284	170	114	103	58	45	181	112	69
prawnie	206	125	81	76	47	29	130	78	52
tylko biologicznie	78	45	33	27	11	16	51	34	17
Z ogółem w gospodarstwach domowych	4852	2378	2474	1941	903	1038	2911	1475	1436
prawnie	4005	2050	1955	1632	783	849	2373	1267	1106
tylko biologicznie	847	328	519	309	120	189	538	208	330
Osoby dorosłe ^a	4584	2217	2367	1838	845	993	2746	1372	1374
prawnie	3814	1933	1881	1556	736	820	2258	1197	1061
tylko biologicznie	770	284	486	282	109	173	488	175	313
Dzieci ^b	268	161	107	103	58	45	165	103	62
prawnie	191	117	74	76	47	29	115	70	45
tylko biologicznie	77	44	33	27	11	16	50	33	17
Włocławski	15067	7201	7866	2849	1353	1496	12218	5848	6370
prawnie	11861	5946	5915	2284	1147	1137	9577	4799	4778
tylko biologicznie	3206	1255	1951	565	206	359	2641	1049	1592
Osoby dorosłe ^a	14617	6949	7668	2763	1304	1459	11854	5645	6209
prawnie	11566	5789	5777	2228	1118	1110	9338	4671	4667
tylko biologicznie	3051	1160	1891	535	186	349	2516	974	1542
Dzieci ^b	450	252	198	86	49	37	364	203	161
prawnie	295	157	138	56	29	27	239	128	111
tylko biologicznie	155	95	60	30	20	10	125	75	50
Z ogółem w gospodarstwach domowych	14779	6995	7784	2725	1271	1454	12054	5724	6330
prawnie	11605	5750	5855	2170	1070	1100	9435	4680	4755
tylko biologicznie	3174	1245	1929	555	201	354	2619	1044	1575
Osoby dorosłe ^a	14329	6743	7586	2639	1222	1417	11690	5521	6169
prawnie	11310	5593	5717	2114	1041	1073	9196	4552	4644
tylko biologicznie	3019	1150	1869	525	181	344	2494	969	1525
Dzieci ^b	450	252	198	86	49	37	364	203	161
prawnie	295	157	138	56	29	27	239	128	111
tylko biologicznie	155	95	60	30	20	10	125	75	50
m. Grudziądz	13105	6250	6855	13105	6250	6855	x	x	x
prawnie	10893	5448	5445	10893	5448	5445	x	x	x
tylko biologicznie	2212	802	1410	2212	802	1410	x	x	x
Osoby dorosłe ^a	12539	5899	6640	12539	5899	6640	x	x	x
prawnie	10529	5225	5304	10529	5225	5304	x	x	x
tylko biologicznie	2010	674	1336	2010	674	1336	x	x	x
Dzieci ^b	566	351	215	566	351	215	x	x	x
prawnie	364	223	141	364	223	141	x	x	x
tylko biologicznie	202	128	74	202	128	74	x	x	x
Z ogółem w gospodarstwach domowych	12467	5909	6558	12467	5909	6558	x	x	x
prawnie	10454	5194	5260	10454	5194	5260	x	x	x
tylko biologicznie	2013	715	1298	2013	715	1298	x	x	x
Osoby dorosłe ^a	11942	5586	6356	11942	5586	6356	x	x	x
prawnie	10097	4976	5121	10097	4976	5121	x	x	x
tylko biologicznie	1845	610	1235	1845	610	1235	x	x	x
Dzieci ^b	525	323	202	525	323	202	x	x	x
prawnie	357	218	139	357	218	139	x	x	x
tylko biologicznie	168	105	63	168	105	63	x	x	x

a W wieku 16 lat i więcej. b W wieku 0–15 lat.

TABL. 3. OSOBY NIEPEŁNOSPRAWNE WEDŁUG PŁCI, MIEJSCA ZAMIESZKANIA, KATEGORII NIEPEŁNOSPRAWNOŚCI ORAZ PODREGIONÓW I POWIATÓW (dok.)

WYSZCZEGÓLNIENIE	Ogółem	Mężczyźni	Kobiety	Miasta			Wieś		
				razem	mężczyźni	kobiety	razem	mężczyźni	kobiety
PODREGION TORUŃSKO-WŁOCŁAWSKI (dok.)									
POWIATY:									
m. Toruń	27689	12892	14797	27689	12892	14797	x	x	x
prawnie	23570	11382	12188	23570	11382	12188	x	x	x
tylko biologicznie	4119	1510	2609	4119	1510	2609	x	x	x
Osoby dorosłe ^a	26479	12160	14319	26479	12160	14319	x	x	x
prawnie	22758	10894	11864	22758	10894	11864	x	x	x
tylko biologicznie	3721	1266	2455	3721	1266	2455	x	x	x
Dzieci ^b	1210	732	478	1210	732	478	x	x	x
prawnie	812	488	324	812	488	324	x	x	x
tylko biologicznie	398	244	154	398	244	154	x	x	x
Z ogółem w gospodarstwach domowych	27411	12785	14626	27411	12785	14626	x	x	x
prawnie	23378	11293	12085	23378	11293	12085	x	x	x
tylko biologicznie	4033	1492	2541	4033	1492	2541	x	x	x
Osoby dorosłe ^a	26215	12061	14154	26215	12061	14154	x	x	x
prawnie	22578	10811	11767	22578	10811	11767	x	x	x
tylko biologicznie	3637	1250	2387	3637	1250	2387	x	x	x
Dzieci ^b	1196	724	472	1196	724	472	x	x	x
prawnie	800	482	318	800	482	318	x	x	x
tylko biologicznie	396	242	154	396	242	154	x	x	x
m. Włocławek	17740	8254	9486	17740	8254	9486	x	x	x
prawnie	15205	7312	7893	15205	7312	7893	x	x	x
tylko biologicznie	2535	942	1593	2535	942	1593	x	x	x
Osoby dorosłe ^a	17097	7901	9196	17097	7901	9196	x	x	x
prawnie	14798	7092	7706	14798	7092	7706	x	x	x
tylko biologicznie	2299	809	1490	2299	809	1490	x	x	x
Dzieci ^b	643	353	290	643	353	290	x	x	x
prawnie	407	220	187	407	220	187	x	x	x
tylko biologicznie	236	133	103	236	133	103	x	x	x
Z ogółem w gospodarstwach domowych	17515	8172	9343	17515	8172	9343	x	x	x
prawnie	15031	7255	7776	15031	7255	7776	x	x	x
tylko biologicznie	2484	917	1567	2484	917	1567	x	x	x
Osoby dorosłe ^a	16884	7820	9064	16884	7820	9064	x	x	x
prawnie	14633	7035	7598	14633	7035	7598	x	x	x
tylko biologicznie	2251	785	1466	2251	785	1466	x	x	x
Dzieci ^b	631	352	279	631	352	279	x	x	x
prawnie	398	220	178	398	220	178	x	x	x
tylko biologicznie	233	132	101	233	132	101	x	x	x

a W wieku 16 lat i więcej. b W wieku 0–15 lat.

TABL. 4. OSOBY NIEPEŁNOSPRAWNE WEDŁUG WIEKU ORAZ PODREGIONÓW, POWIATÓW, MIAST I WSI

WYSZCZEGÓLNIENIE	Ogółem	W wieku					
		15 lat i mniej	16–29	30–44	45–64	65–79	80 lat i więcej
OGÓŁEM							
OGÓŁEM	303254	13089	18338	31263	137300	81552	21703
Podregion bydgoski	150641	6151	9459	15687	68094	40571	10670
POWIATY:							
Bydgoski	13764	673	837	1564	6281	3535	874
Inowrocławski	21893	814	1387	2412	10332	5600	1347
Mogileński	6641	244	375	700	3221	1659	442
Nakielski	11610	587	912	1400	5244	2789	678
Sępoleński	6166	355	440	623	2495	1773	480
Świecki	13233	700	858	1551	5985	3325	814
Tucholski	7826	358	581	964	3199	2082	642
Żniński	10590	454	752	1176	5008	2556	644
m. Bydgoszcz	58918	1966	3317	5297	26329	17252	4749
Podregion toruńsko-włocławski	152613	6938	8879	15576	69206	40981	11033
POWIATY:							
Aleksandrowski	7839	481	532	815	3212	2147	652
Brodnicki	13144	633	693	1130	5193	4356	1139
Chełmiński	6688	430	460	721	2756	1853	468
Golubsko-dobrzyński	7129	376	400	658	2944	2192	559
Grudziądzki	4794	248	278	507	2152	1265	344
Lipnowski	10060	422	582	1132	4752	2574	598
Radziejowski	7204	414	400	768	3305	1783	534
Rypiński	6307	219	339	619	2810	1860	460
Toruński	10874	562	737	1238	4960	2642	735
Wąbrzeski	4973	284	357	546	2066	1364	356
Włocławski	15067	450	637	1673	7253	3935	1119
m. Grudziądz	13105	566	819	1326	5694	3744	956
m. Toruń	27689	1210	1735	2530	12873	7282	2059
m. Włocławek	17740	643	910	1913	9236	3984	1054
MIASTA							
RAZEM	184141	7591	11180	18452	84217	49335	13358
Podregion bydgoski	97670	3637	5892	9662	44450	26847	7174
POWIATY:							
Bydgoski	3922	169	228	418	1823	1033	251
Inowrocławski	14104	555	847	1535	6691	3634	842
Mogileński	2549	98	132	282	1300	568	169
Nakielski	5157	234	415	620	2333	1241	314
Sępoleński	2458	132	187	256	971	707	205
Świecki	3674	178	214	449	1757	863	213
Tucholski	2319	110	217	340	922	549	181
Żniński	4569	195	335	465	2324	1000	250
m. Bydgoszcz	58918	1966	3317	5297	26329	17252	4749

TABL. 4. OSOBY NIEPEŁNOSPRAWNE WEDŁUG WIEKU ORAZ PODREGIONÓW, POWIATÓW, MIAST I WSI (dok.)

WYSZCZEGÓLNIENIE	Ogółem	W wieku					
		15 lat i mniej	16–29	30–44	45–64	65–79	80 lat i więcej
MIASTA (dok.)							
Podregion toruńsko-włocławski	86471	3954	5288	8790	39767	22488	6184
POWIATY:							
Aleksandrowski	3619	237	259	365	1443	992	323
Brodnicki	5133	294	275	441	2008	1665	450
Chelmiński	2618	200	218	271	1065	667	197
Golubsko-dobrzyński	2542	150	139	252	1076	725	200
Grudziądzki	656	31	34	62	269	195	65
Lipnowski	2988	153	200	373	1437	656	169
Radziejowski	1488	107	114	184	683	315	85
Rypiński	2058	78	136	239	944	523	138
Toruński	1979	96	153	243	902	466	119
Wąbrzeski	2007	103	158	245	804	559	138
Włocławski	2849	86	138	346	1333	715	231
m. Grudziądz	13105	566	819	1326	5694	3744	956
m. Toruń	27689	1210	1735	2530	12873	7282	2059
m. Włocławek	17740	643	910	1913	9236	3984	1054
WIEŚ							
RAZEM	119113	5498	7158	12811	53083	32217	8345
Podregion bydgoski	52971	2514	3567	6025	23644	13724	3496
POWIATY:							
Bydgoski	9842	504	609	1146	4458	2502	623
Inowrocławski	7789	259	540	877	3641	1966	505
Mogileński	4092	146	243	418	1921	1091	273
Nakielski	6453	353	497	780	2911	1548	364
Sępoleński	3708	223	253	367	1524	1066	275
Świecki	9559	522	644	1102	4228	2462	601
Tucholski	5507	248	364	624	2277	1533	461
Żniński	6021	259	417	711	2684	1556	394
Podregion toruńsko-włocławski	66142	2984	3591	6786	29439	18493	4849
POWIATY:							
Aleksandrowski	4220	244	273	450	1769	1155	329
Brodnicki	8011	339	418	689	3185	2691	689
Chelmiński	4070	230	242	450	1691	1186	271
Golubsko-dobrzyński	4587	226	261	406	1868	1467	359
Grudziądzki	4138	217	244	445	1883	1070	279
Lipnowski	7072	269	382	759	3315	1918	429
Radziejowski	5716	307	286	584	2622	1468	449
Rypiński	4249	141	203	380	1866	1337	322
Toruński	8895	466	584	995	4058	2176	616
Wąbrzeski	2966	181	199	301	1262	805	218
Włocławski	12218	364	499	1327	5920	3220	888

TABL. 5. OSOBY NIEPEŁNOSPRAWNE W WIEKU 15 LAT I WIĘCEJ WEDŁUG AKTYWNOŚCI EKONOMICZNEJ ORAZ PODREGIONÓW I POWIATÓW

WYSZCZEGÓLNIENIE	Niepełno- sprawni ogółem	W tym w wieku 15 lat i więcej – aktywni zawodowo							
		razem	pracujący				bezrobotni		
			razem	w tym prowadzący działalność gospodarczą			razem	poszukujący pracy	oczekujący na podjęcie pracy
				razem	rolniczą	pozarolniczą			
OGÓŁEM	303254	56206	42966	11031	7465	3566	13240	12925	315
Podregion bydgoski	150641	28359	21592	4256	2683	1573	6767	6608	159
POWIATY:									
Bydgoski	13764	2716	2164	507	363	144	552	539	13
Inowrocławski	21893	3497	2568	709	514	195	929	906	23
Mogileński	6641	1042	853	296	252	44	189	180	9
Nakielski	11610	2187	1657	374	284	90	530	516	14
Sępoleński	6166	904	711	189	167	22	193	190	3
Świecki	13233	2169	1763	497	424	73	406	397	9
Tucholski	7826	1546	1223	381	320	61	323	317	6
Żniński	10590	1935	1498	447	331	116	437	429	8
m. Bydgoszcz	58918	12363	9155	856	28	828	3208	3134	74
Podregion toruńsko- włocławski	152613	27847	21374	6775	4782	1993	6473	6317	156
POWIATY:									
Aleksandrowski	7839	1334	1068	385	304	81	266	260	6
Brodnicki	13144	1959	1550	580	481	99	409	398	11
Chelmiński	6688	974	767	257	224	33	207	203	4
Golubsko-dobrzyński	7129	1158	950	411	341	70	208	204	4
Grudziądzki	4794	845	707	344	325	19	138	130	8
Lipnowski	10060	1695	1416	645	540	105	279	269	10
Radziejowski	7204	1265	1101	522	454	68	164	161	3
Rypiński	6307	952	782	353	308	45	170	164	6
Toruński	10874	2015	1593	590	485	105	422	412	10
Wąbrzeski	4973	870	685	242	216	26	185	179	6
Włocławski	15067	2609	2264	1188	1027	161	345	335	10
m. Grudziądz	13105	1840	1229	183	27	156	611	599	12
m. Toruń	27689	6519	4727	590	18	572	1792	1749	43
m. Włocławek	17740	3812	2535	485	32	453	1277	1254	23

TABL. 6. OSOBY NIEPEŁNOSPRAWNE PRAWNIE W WIEKU 15 LAT I WIĘCEJ WEDŁUG AKTYWNOŚCI EKONOMICZNEJ ORAZ PODREGIONÓW I POWIATÓW

WYSZCZEGÓLNIENIE	Niepełno- sprawni prawnie	W tym w wieku 15 lat i więcej				
		aktywni zawodowo			bierni zawodowo ^a	nieustalony status na rynku pracy
		razem	pracujący	bezrobotni		
W LICZBACH BEZWZGLĘDNYCH						
OGÓŁEM	253450	46963	36328	10635	197791	571
Podregion bydgoski	127504	23998	18501	5497	103108	398
POWIATY:						
Bydgoski	11444	2182	1764	418	9237	25
Inowrocławski	18490	2892	2151	741	15553	45
Mogileński	5509	826	686	140	4674	9
Nakielski	9794	1841	1414	427	7943	10
Sępoleński	5343	740	582	158	4591	12
Świecki	10899	1766	1471	295	9111	22
Tucholski	6351	1216	951	265	5124	11
Żniński	8649	1554	1232	322	7046	49
m. Bydgoszcz	51025	10981	8250	2731	39829	215
Podregion toruńsko-włocławski	125946	22965	17827	5138	102808	173
POWIATY:						
Aleksandrowski	6076	1061	867	194	5011	4
Brodnicki	11266	1496	1214	282	9750	20
Chełmiński	5207	712	568	144	4494	1
Golubsko-dobrzyński	5875	900	748	152	4970	5
Grudziądzki	3722	575	496	79	3144	3
Lipnowski	8542	1389	1182	207	7135	18
Radziejowski	5504	924	817	107	4570	10
Rypiński	5327	778	652	126	4541	8
Toruński	8773	1598	1255	343	7161	14
Wąbrzeski	4125	710	561	149	3411	4
Włocławski	11861	1983	1770	213	9865	13
m. Grudziądz	10893	1595	1105	490	9285	13
m. Toruń	23570	5823	4252	1571	17720	27
m. Włocławek	15205	3421	2340	1081	11751	33

^a W podziale na podregiony i powiaty – łącznie z dziećmi w wieku 0–14 lat (zbiorowość licząca 8125 osób).

TABL. 6. OSOBY NIEPEŁNOSPRAWNE PRAWNIE W WIEKU 15 LAT I WIĘCEJ WEDŁUG AKTYWNOŚCI EKONOMICZNEJ ORAZ PODREGIONÓW I POWIATÓW (dok.)

WYSZCZEGÓLNIENIE	Niepełno- sprawni prawnie	W tym w wieku 15 lat i więcej				
		aktywni zawodowo			bierni zawodowo ^a	nieustalony status na rynku pracy
		razem	pracujący	bezrobotni		
W ODSETKACH (struktura pozioma)						
OGÓŁEM	100,0	18,5	14,3	4,2	78,0	0,2
Podregion bydgoski	100,0	18,8	14,5	4,3	80,9	0,3
POWIATY:						
Bydgoski	100,0	19,1	15,4	3,7	80,7	0,2
Inowrocławski	100,0	15,6	11,6	4,0	84,1	0,2
Mogileński	100,0	15,0	12,5	2,5	84,8	0,2
Nakielski	100,0	18,8	14,4	4,4	81,1	0,1
Sępoleński	100,0	13,8	10,9	3,0	85,9	0,2
Świecki	100,0	16,2	13,5	2,7	83,6	0,2
Tucholski	100,0	19,1	15,0	4,2	80,7	0,2
Żniński	100,0	18,0	14,2	3,7	81,5	0,6
m. Bydgoszcz	100,0	21,5	16,2	5,4	78,1	0,4
Podregion toruńsko-włocławski	100,0	18,2	14,2	4,1	81,6	0,1
POWIATY:						
Aleksandrowski	100,0	17,5	14,3	3,2	82,5	0,1
Brodnicki	100,0	13,3	10,8	2,5	86,5	0,2
Chełmiński	100,0	13,7	10,9	2,8	86,3	0,0
Golubsko-dobrzyński	100,0	15,3	12,7	2,6	84,6	0,1
Grudziądzki	100,0	15,4	13,3	2,1	84,5	0,1
Lipnowski	100,0	16,3	13,8	2,4	83,5	0,2
Radziejowski	100,0	16,8	14,8	1,9	83,0	0,2
Rypiński	100,0	14,6	12,2	2,4	85,2	0,2
Toruński	100,0	18,2	14,3	3,9	81,6	0,2
Wąbrzeski	100,0	17,2	13,6	3,6	82,7	0,1
Włocławski	100,0	16,7	14,9	1,8	83,2	0,1
m. Grudziądz	100,0	14,6	10,1	4,5	85,2	0,1
m. Toruń	100,0	24,7	18,0	6,7	75,2	0,1
m. Włocławek	100,0	22,5	15,4	7,1	77,3	0,2

a W podziale na podregiony i powiaty – łącznie z dziećmi w wieku 0–14 lat (zbiorowość licząca 8125 osób).

TABLICE WYNIKOWE DLA WOJEWÓDZTWA

TABL. I. **WAŻNIEJSZE DANE O LUDNOŚCI, OSOBACH NIEPEŁNOSPRAWNYCH, GOSPODARSTWACH DOMOWYCH Z OSOBAMI NIEPEŁNOSPRAWNYMI ORAZ O RODZINACH Z OSOBAMI NIEPEŁNOSPRAWNYMI**

A. OSOBY

WYSZCZEGÓLNIENIE	Osoby					
	ogółem	niepełno- sprawne	sprawne	ogółem	niepełno- sprawne	sprawne
	w liczbach bezwzględnych			w odsetkach		

WEDŁUG WIEKU

OGÓŁEM	2069321	303254	1766067	100,0	14,7	85,3
w wieku:						
0 – 15 lat	421418	13089	408329	100,0	3,1	96,9
16 – 19	149827	5602	144225	100,0	3,7	96,3
20 – 29	329140	12736	316404	100,0	3,9	96,1
30 – 39	265690	14995	250695	100,0	5,6	94,4
40 – 49	326613	45212	281401	100,0	13,8	86,2
50 – 59	247985	77528	170457	100,0	31,3	68,7
60 – 69	165089	59875	105214	100,0	36,3	63,7
70 – 79	120085	52505	67580	100,0	43,7	56,3
80 lat i więcej	43208	21703	21505	100,0	50,2	49,8
Nieustalonym	266	9	257	100,0	3,4	96,6

WEDŁUG MIEJSCA ZAMIESZKANIA I PŁCI

Miasta	1288519	184141	1104378	100,0	14,3	85,7
mężczyźni	609479	85188	524291	100,0	14,0	86,0
kobiety	679040	98953	580087	100,0	14,6	85,4
Wieś	780802	119113	661689	100,0	15,3	84,7
mężczyźni	390279	57985	332294	100,0	14,9	85,1
kobiety	390523	61128	329395	100,0	15,7	84,3

WEDŁUG GŁÓWNEGO ŹRÓDŁA UTRZYMANIA

Osoby utrzymujące się głównie z:						
Dochodów z pracy	655940	27457	628483	100,0	4,2	95,8
poza rolnictwem	549752	19936	529816	100,0	3,6	96,4
praca najemna	488830	17003	471827	100,0	3,5	96,5
na rachunek własny	60922	2933	57989	100,0	4,8	95,2
w rolnictwie	106188	7521	98667	100,0	7,1	92,9
praca najemna	13513	365	13148	100,0	2,7	97,3
na rachunek własny	92675	7156	85519	100,0	7,7	92,3
Niezarobkowych źródeł utrzymania	585944	247963	337981	100,0	42,3	57,7
emerytury pracowniczej, kombatanckiej	206081	53695	152386	100,0	26,1	73,9
emerytury rolnej	58662	21092	37570	100,0	36,0	64,0
renty z tytułu niezdolności do pracy (renta inwalidzka)	138564	138472	92	100,0	99,9	0,1
renty rodzinnej	51045	15105	35940	100,0	29,6	70,4
renty socjalnej	10105	7743	2362	100,0	76,6	23,4
zasiłku dla bezrobotnych	44829	1721	43108	100,0	3,8	96,2
zasiłku pomocy społecznej	19474	2592	16882	100,0	13,3	86,7
innego źródła	57184	7543	49641	100,0	13,2	86,8
Innych dochodów	3472	254	3218	100,0	7,3	92,7
Na utrzymaniu	802925	27274	775651	100,0	3,4	96,6
Nieustalone	21040	306	20734	100,0	1,5	98,5

TABL. I. WAŻNIEJSZE DANE O LUDNOŚCI, OSOBACH NIEPEŁNOSPRAWNYCH, GOSPODARSTWACH DOMOWYCH Z OSOBAMI NIEPEŁNOSPRAWNYMI ORAZ O RODZINACH Z OSOBAMI NIEPEŁNOSPRAWNYMI (cd.)

A. OSOBY (dok.)

WYSZCZEGÓLNIENIE	Osoby					
	ogółem	niepełno- sprawne	sprawne	ogółem	niepełno- sprawne	sprawne
	w liczbach bezwzględnych			w odsetkach		

WEDŁUG POZIOMU WYKSZTAŁCENIA – w wieku 13 lat i więcej

RAZEM	1743220	293487	1449733	100,0	16,8	83,2
Wyższe	144957	11171	133786	100,0	7,7	92,3
Policealne	47174	4720	42454	100,0	10,0	90,0
Średnie	456640	58793	397847	100,0	12,9	87,1
Zasadnicze zawodowe	470106	74210	395896	100,0	15,8	84,2
Podstawowe	603272	144130	459142	100,0	23,9	76,1
ukończone	551851	126614	425237	100,0	22,9	77,1
nieukończone i bez wykształcenia szkolnego	51421	17516	33905	100,0	34,1	65,9
Nieustalony	21071	463	20608	100,0	2,2	97,8

WEDŁUG STANU CYWILNEGO – w wieku 15 lat i więcej

RAZEM	1680344	291321	1389023	100,0	17,3	82,7
Kawaler, panna	469012	40771	428241	100,0	8,7	91,3
Żonaty, zamężna	986479	176294	810185	100,0	17,9	82,1
w związku małżeńskim	966025	173284	792741	100,0	17,9	82,1
w związku partnerskim	20454	3010	17444	100,0	14,7	85,3
Wdowiec, wdowa	150971	59223	91748	100,0	39,2	60,8
Rozwiedziony, rozwiedziona	50534	11869	38665	100,0	23,5	76,5
Separowany, separowane	14532	3004	11528	100,0	20,7	79,3
Nieustalony	8816	160	8656	100,0	1,8	98,2

WEDŁUG AKTYWNOŚCI EKONOMICZNEJ – w wieku 15 lat i więcej

RAZEM	1680344	291321	1389023	100,0	17,3	82,7
Aktywni zawodowo	920447	56206	864241	100,0	6,1	93,9
pracujący	699103	42966	656137	100,0	6,1	93,9
bezrobotni	221344	13240	208104	100,0	6,0	94,0
Bierni zawodowo	730537	234429	496108	100,0	32,1	67,9
Nieustalony status na rynku pracy	29360	686	28674	100,0	2,3	97,7
Współczynnik aktywności zawodowej	55,8	19,3	36,5	x	x	x
Wskaźnik zatrudnienia	42,3	14,7	27,6	x	x	x
Stopa bezrobocia	24,0	23,6	0,4	x	x	x

TABL. I. **WAŻNIEJSZE DANE O LUDNOŚCI, OSOBACH NIEPEŁNOSPRAWNYCH, GOSPODARSTWACH DOMOWYCH Z OSOBAMI NIEPEŁNOSPRAWNYMI ORAZ O RODZINACH Z OSOBAMI NIEPEŁNOSPRAWNYMI (cd.)**

B. GOSPODARSTWA DOMOWE

WYSZCZEGÓLNIENIE	Gospodarstwa domowe					
	ogółem	z osobami niepełno- sprawnymi	bez osób niepełno- sprawnych	ogółem	z osobami niepełno- sprawnymi	bez osób niepełno- sprawnych
	w liczbach bezwzględnych			w odsetkach		
WEDŁUG LICZBY OSÓB W GOSPODARSTWIE DOMOWYCH						
OGÓŁEM	706748	237028	469720	100,0	33,5	66,5
1 osoba	156716	43057	113659	100,0	27,5	72,5
2	164078	69886	94192	100,0	42,6	57,4
3	149367	47342	102025	100,0	31,7	68,3
4 i więcej	236587	76743	159844	100,0	32,4	67,6
WEDŁUG MIEJSCA ZAMIESZKANIA						
Miasta	477005	149397	327608	100,0	31,3	68,7
Wieś	229743	87631	142112	100,0	38,1	61,9
WEDŁUG SKŁADU POKOLENIOWEGO						
Gospodarstwa domowe, w których są osoby:						
Wyłącznie młode	60645	3021	57624	100,0	5,0	95,0
Wyłącznie w średnim wieku	99789	29330	70459	100,0	29,4	70,6
Wyłącznie starsze	124914	59622	65292	100,0	47,7	52,3
Młode i w średnim wieku	302358	77300	225058	100,0	25,6	74,4
Młode i starsze	15091	7298	7793	100,0	48,4	51,6
W średnim wieku i starsze	51522	30133	21389	100,0	58,5	41,5
Młode, w średnim wieku i starsze	52250	30318	21932	100,0	58,0	42,0
W wieku nieustalonym	179	6	173	100,0	3,4	96,6
WEDŁUG GŁÓWNEGO ŹRÓDŁA UTRZYMANIA						
Gospodarstwa domowe utrzymujące się głównie z:						
Dochodów z pracy	371843	76539	295304	100,0	20,6	79,4
poza rolnictwem	313841	55846	257995	100,0	17,8	82,2
praca najemna	272626	48460	224166	100,0	17,8	82,2
na rachunek własny	41215	7386	33829	100,0	17,9	82,1
w rolnictwie	58002	20693	37309	100,0	35,7	64,3
praca najemna	8745	1585	7160	100,0	18,1	81,9
na rachunek własny	49257	19108	30149	100,0	38,8	61,2
Niezarobkowych źródeł utrzymania	307158	159411	147747	100,0	51,9	48,1
emerytury pracowniczej, kombatanckiej	135510	58804	76706	100,0	43,4	56,6
emerytury rolnej	22396	11076	11320	100,0	49,5	50,5
renty z tytułu niezdolności do pracy (renta inwalidzka)	64723	64688	35	100,0	99,9	0,1
renty rodzinnej	33300	13059	20241	100,0	39,2	60,8
renty socjalnej	2707	1884	823	100,0	69,6	30,4
zasiłku dla bezrobotnych	15696	2474	13222	100,0	15,8	84,2
zasiłku pomocy społecznej	11313	2586	8727	100,0	22,9	77,1
innego	21513	4840	16673	100,0	22,5	77,5
Innych dochodów	2059	301	1758	100,0	14,6	85,4
Na utrzymaniu	21382	706	20676	100,0	3,3	96,7
Nieustalone	4306	71	4235	100,0	1,6	98,4

TABL. I. **WAŻNIEJSZE DANE O LUDNOŚCI, OSOBACH NIEPEŁNOSPRAWNYCH, GOSPODARSTWACH DOMOWYCH Z OSOBAMI NIEPEŁNOSPRAWNYMI ORAZ O RODZINACH Z OSOBAMI NIEPEŁNOSPRAWNYMI (cd.)**

B. GOSPODARSTWA DOMOWE (dok.)

WYSZCZEGÓLNIENIE	Gospodarstwa domowe					
	ogółem	z osobami niepełno- sprawnymi	bez osób niepełno- sprawnych	ogółem	z osobami niepełno- sprawnymi	bez osób niepełno- sprawnych
	w liczbach bezwzględnych			w odsetkach		
WEDŁUG PRZECIĘTNEJ LICZBY OSÓB NA 1 IZBĘ W MIESZKANIU ^a						
Poniżej 0,50	79655	24999	54656	100,0	31,4	68,6
0,50 – 0,99	252433	91370	161063	100,0	36,2	63,8
1,00	159845	51820	108025	100,0	32,4	67,6
1,01 – 1,49	97402	30605	66797	100,0	31,4	68,6
1,50 – 1,99	65987	21762	44225	100,0	33,0	67,0
2,00 – 2,99	40781	13311	27470	100,0	32,6	67,4
3,00 i więcej osób	9589	2963	6626	100,0	30,9	69,1
Nieustalona	648	91	557	100,0	14,0	86,0
WEDŁUG PRZECIĘTNEJ POWIERZCHNI UŻYTKOWEJ MIESZKANIA (w m ²) NA 1 OSOBE ^b						
Poniżej 5,0 m ²	3571	1147	2424	100,0	32,1	67,9
5,0 – 6,9	13993	4522	9471	100,0	32,3	67,7
7,0 – 9,9	56241	17210	39031	100,0	30,6	69,4
10,0 – 14,9	151508	47281	104227	100,0	31,2	68,8
15,0 – 19,9	147034	49899	97135	100,0	33,9	66,1
20,0 – 29,9	162500	59489	103011	100,0	36,6	63,4
30,0 m ² i więcej	170607	57233	113374	100,0	33,5	66,5
Nieustalona	886	140	746	100,0	15,8	84,2
WEDŁUG STANDARDU WARUNKÓW MIESZKANIOWYCH						
Niski stan techniczny budynków – mieszkania w budynkach wybudowa- nych przed:						
1979 r.; z liczbą mieszkań 1 i z 1 izbą	539	219	320	100,0	40,6	59,4
1945 r.; bez kanalizacji i z nieustalo- ną informacją o kanalizacji	15097	6747	8350	100,0	44,7	55,3
1971 r.; bez wodociągu i z nieustalo- ną informacją o wodociągu	5612	2414	3198	100,0	43,0	57,0
Niedostateczne wyposażenia mieszkania w instalacje:						
bez ustępu, ale z wodociągiem	46189	18621	27568	100,0	40,3	59,7
bez ustępu i bez wodociągu	6561	2488	4073	100,0	37,9	62,1
Nadmierne zaludnienie mieszkania 3 i więcej osób na pokój	34772	10204	24568	100,0	29,3	70,7
Mieszkania o warunkach standardowych	597570	196228	401342	100,0	32,8	67,2

^a Bez pokoi wykorzystywanych wyłącznie do prowadzenia działalności gospodarczej. ^b Bez powierzchni wykorzystywanej wyłącznie do prowadzenia działalności gospodarczej.

TABL. I. **WAŻNIEJSZE DANE O LUDNOŚCI, OSOBACH NIEPEŁNOSPRAWNYCH, GOSPODARSTWACH DOMOWYCH Z OSOBAMI NIEPEŁNOSPRAWNYMI ORAZ O RODZINACH Z OSOBAMI NIEPEŁNOSPRAWNYMI (dok.)**

C. RODZINY

WYSZCZEGÓLNIENIE	Rodziny					
	ogółem	z osobami niepełno- sprawnymi	bez osób niepełno- sprawnych	ogółem	z osobami niepełno- sprawnymi	bez osób niepełno- sprawnych
	w liczbach bezwzględnych			w odsetkach		
WEDŁUG TYPU RODZINY BIOLOGICZNEJ						
OGÓŁEM	571404	179161	392243	100,0	31,4	68,6
Małżeństwa bez dzieci	128595	60431	68164	100,0	47,0	53,0
Małżeństwa z dziećmi	327656	86405	241251	100,0	26,4	73,6
Partnerzy bez dzieci	4226	1241	2985	100,0	29,4	70,6
Partnerzy z dziećmi	5986	1557	4429	100,0	26,0	74,0
Matka z dziećmi	93448	25500	67948	100,0	27,3	72,7
Ojciec z dziećmi	11493	4027	7466	100,0	35,0	65,0
WEDŁUG MIEJSCA ZAMIESZKANIA						
Miasta	365156	110006	255150	100,0	30,1	69,9
Wieś	206248	69155	137093	100,0	33,5	66,5
WEDŁUG ŹRÓDŁA UTRZYMANIA GŁOWY RODZINY						
Dochody z pracy	295286	43939	251347	100,0	14,9	85,1
poza rolnictwem	246960	33336	213624	100,0	13,5	86,5
praca najemna	211768	28252	183516	100,0	13,3	86,7
na rachunek własny	35192	5084	30108	100,0	14,4	85,6
w rolnictwie	48326	10603	37723	100,0	21,9	78,1
praca najemna	8006	1242	6764	100,0	15,5	84,5
na rachunek własny	40320	9361	30959	100,0	23,2	76,8
Niezarobkowe źródła utrzymania	232496	128538	103958	100,0	55,3	44,7
emerytura pracownicza, kombatancka	88297	41262	47035	100,0	46,7	53,3
emerytura rolna	19540	10309	9231	100,0	52,8	47,2
renta z tytułu niezdolności do pracy (renta inwalidzka)	61919	61883	36	100,0	99,9	0,1
renta rodzinna	12159	4681	7478	100,0	38,5	61,5
renta socjalna	1501	1021	480	100,0	68,0	32,0
zasiłek dla bezrobotnych	19614	3114	16500	100,0	15,9	84,1
zasiłek pomocy społecznej	7679	1708	5971	100,0	22,2	77,8
inne niezarobkowe źródła	21787	4560	17227	100,0	20,9	79,1
Inne dochody	1264	196	1068	100,0	15,5	84,5
Na utrzymaniu	37651	6284	31367	100,0	16,7	83,3
Nieustalone źródło utrzymania	4707	204	4503	100,0	4,3	95,7

I. OSOBY NIEPEŁNOSPRAWNE

TABL. 1. OSOBY NIEPEŁNOSPRAWNE WEDŁUG WIEKU I KATEGORII NIEPEŁNOSPRAWNOŚCI

KATEGORIE NIEPEŁNOSPRAWNOŚCI	Ogółem	W wieku									
		0–15 lat	16–19	20–29	30–39	40–49	50–59	60–69	70–79	80 lat i więcej	nieusta- lonym
OGÓŁEM											
OGÓŁEM	303254	13089	5602	12736	14995	45212	77528	59875	52505	21703	9
odczuwające ograniczenie sprawności:											
Całkowite	49389	2351	1015	2264	2284	5191	8817	9347	11714	6404	2
Poważne	159958	7373	3055	6188	7456	23207	38301	31579	30237	12556	6
Nieodczuwające ograniczenia sprawności	93907	3365	1532	4284	5255	16814	30410	18949	10554	2743	1
NIEPEŁNOSPRAWNE PRAWNIE	253450	8852	4321	11369	13327	40590	71857	50880	39631	12617	6
W wieku 16 lat i więcej	244598	x	4321	11369	13327	40590	71857	50880	39631	12617	6
o stopniu niepełnospraw- ności:											
znacznym	56344	x	1014	2432	2183	4395	6870	11009	20639	7801	1
umiarkowanym	80664	x	1736	4630	4537	12466	22332	20427	11407	3126	3
lekkim	93221	x	1007	3769	5797	21067	37241	16803	6363	1172	2
nieustalonym	14369	x	564	538	810	2662	5414	2641	1222	518	–
W wieku 0–15 lat z uprawnienia- mi do zasiłku pielęgnacyjnego	8852	8852	x	x	x	x	x	x	x	x	x
Niepełnosprawne prawnie i biologicznie	159543	5487	2789	7085	8072	23776	41447	31931	29077	9874	5
odczuwające ograniczenie sprawności:											
całkowite	42352	1451	824	2083	2115	4879	8365	8485	10065	4084	1
poważne	117191	4036	1965	5002	5957	18897	33082	23446	19012	5790	4
W wieku 16 lat i więcej	154056	x	2789	7085	8072	23776	41447	31931	29077	9874	5
o stopniu niepełnospraw- ności:											
znacznym	48290	x	865	2082	1852	3728	5949	9595	17600	6618	1
odczuwające ograniczenie sprawności:											
całkowite	25285	x	544	1389	1192	2193	3374	5013	8241	3338	1
poważne	23005	x	321	693	660	1535	2575	4582	9359	3280	–
umiarkowanym	52945	x	1199	3065	3078	8298	14670	12863	7514	2256	2
odczuwające ograniczenie sprawności:											
całkowite	10326	x	137	514	656	1799	3156	2340	1236	488	–
poważne	42619	x	1062	2551	2422	6499	11514	10523	6278	1768	2
lekkim	48158	x	478	1755	2893	10900	19267	8689	3440	734	2
odczuwające ograniczenie sprawności:											
całkowite	4284	x	32	125	219	765	1561	975	435	172	–
poważne	43874	x	446	1630	2674	10135	17706	7714	3005	562	2
nieustalonym	4663	x	247	183	249	850	1561	784	523	266	–
odczuwające ograniczenie sprawności:											
całkowite	1006	x	111	55	48	122	274	157	153	86	–
poważne	3657	x	136	128	201	728	1287	627	370	180	–
W wieku 0–15 lat z uprawnienia- mi do zasiłku pielęgnacyjnego	5487	5487	x	x	x	x	x	x	x	x	x
odczuwające ograniczenie sprawności:											
całkowite	1451	1451	x	x	x	x	x	x	x	x	x
poważne	4036	4036	x	x	x	x	x	x	x	x	x

TABL. 1. OSOBY NIEPEŁNOSPRAWNE WEDŁUG WIEKU I KATEGORII NIEPEŁNOSPRAWNOŚCI (cd.)

KATEGORIE NIEPEŁNOSPRAWNOŚCI	Ogółem	W wieku									
		0–15 lat	16–19	20–29	30–39	40–49	50–59	60–69	70–79	80 lat i więcej	nieusta- lonym
OGÓŁEM (dok.)											
NIEPEŁNOSPRAWNE PRAWNIE (dok.)											
Niepełnosprawne tylko prawnie	93907	3365	1532	4284	5255	16814	30410	18949	10554	2743	1
W wieku 16 lat i więcej	90542	x	1532	4284	5255	16814	30410	18949	10554	2743	1
o stopniu niepełnospraw- ności:											
znacznym	8054	x	149	350	331	667	921	1414	3039	1183	–
umiarkowanym	27719	x	537	1565	1459	4168	7662	7564	3893	870	1
lekkim	45063	x	529	2014	2904	10167	17974	8114	2923	438	–
nieustalonym	9706	x	317	355	561	1812	3853	1857	699	252	–
W wieku 0–15 lat z uprawnienia- mi do zasiłku pielęgnacyjnego	3365	3365	x	x	x	x	x	x	x	x	x
NIEPEŁNOSPRAWNE TYLKO BIOLOGICZNIE	49804	4237	1281	1367	1668	4622	5671	8995	12874	9086	3
odczuwające ograniczenie sprawności:											
całkowite	7037	900	191	181	169	312	452	862	1649	2320	1
poważne	42767	3337	1090	1186	1499	4310	5219	8133	11225	6766	2
W wieku 16 lat i więcej	45567	x	1281	1367	1668	4622	5671	8995	12874	9086	3
odczuwające ograniczenie sprawności:											
całkowite	6137	x	191	181	169	312	452	862	1649	2320	1
poważne	39430	x	1090	1186	1499	4310	5219	8133	11225	6766	2
W wieku 0–15 lat	4237	4237	x	x	x	x	x	x	x	x	x
odczuwające ograniczenie sprawności:											
całkowite	900	900	x	x	x	x	x	x	x	x	x
poważne	3337	3337	x	x	x	x	x	x	x	x	x
MĘŻCZYŹNI											
RAZEM	143173	7685	3247	7547	8391	23170	38551	29159	19599	5821	3
odczuwające ograniczenie sprawności:											
Całkowite	22588	1317	572	1322	1257	2760	4538	4740	4493	1587	2
Poważne	74548	4473	1877	3792	4307	12156	19171	14648	10762	3361	1
Nieodczuwające ograniczenia sprawności	46037	1895	798	2433	2827	8254	14842	9771	4344	873	–
NIEPEŁNOSPRAWNE PRAWNIE	123724	5137	2468	6681	7449	20804	36095	25851	15551	3686	2
W wieku 16 lat i więcej	118587	x	2468	6681	7449	20804	36095	25851	15551	3686	2
o stopniu niepełnospraw- ności:											
znacznym	24137	x	592	1384	1216	2309	3582	5202	7550	2301	1
umiarkowanym	40676	x	1005	2657	2486	6383	11410	10883	4920	931	1
lekkim	47038	x	575	2338	3312	10812	18545	8416	2702	338	–
nieustalonym	6736	x	296	302	435	1300	2558	1350	379	116	–
W wieku 0–15 lat z uprawnienia- mi do zasiłku pielęgnacyjnego	5137	5137	x	x	x	x	x	x	x	x	x
Niepełnosprawne prawnie i biologicznie	77687	3242	1670	4248	4622	12550	21253	16080	11207	2813	2
odczuwające ograniczenie sprawności:											
całkowite	20045	827	462	1220	1163	2612	4343	4370	3926	1121	1
poważne	57642	2415	1208	3028	3459	9938	16910	11710	7281	1692	1

TABL. 1. OSOBY NIEPEŁNOSPRAWNE WEDŁUG WIEKU I KATEGORII NIEPEŁNOSPRAWNOŚCI (cd.)

KATEGORIE NIEPEŁNOSPRAWNOŚCI	Ogółem	W wieku									
		0–15 lat	16–19	20–29	30–39	40–49	50–59	60–69	70–79	80 lat i więcej	nieusta- lonym
MĘŻCZYŹNI (dok.)											
Niepełnosprawne prawnie i biologicznie (dok.)											
W wieku 16 lat i więcej	74445	x	1670	4248	4622	12550	21253	16080	11207	2813	2
o stopniu niepełnospraw- ności:											
znacznym	20668	x	505	1199	1040	1966	3089	4525	6442	1901	1
odczuwające ograniczenie sprawności:											
całkowite	11245	x	317	800	657	1177	1781	2490	3097	925	1
poważne	9423	x	188	399	383	789	1308	2035	3345	976	–
umiarkowanym	26831	x	720	1816	1754	4288	7607	6830	3160	655	1
odczuwające ograniczenie sprawności:											
całkowite	5379	x	72	313	356	944	1666	1320	571	137	–
poważne	21452	x	648	1503	1398	3344	5941	5510	2589	518	1
lekkim	24674	x	302	1121	1690	5846	9773	4326	1416	200	–
odczuwające ograniczenie sprawności:											
całkowite	2101	x	19	76	127	425	756	471	189	38	–
poważne	22573	x	283	1045	1563	5421	9017	3855	1227	162	–
nieustalonym	2272	x	143	112	138	450	784	399	189	57	–
odczuwające ograniczenie sprawności:											
całkowite	493	x	54	31	23	66	140	89	69	21	–
poważne	1779	x	89	81	115	384	644	310	120	36	–
W wieku 0–15 lat z uprawnienia- mi do zasiłku pielęgnacyjnego	3242	3242	x	x	x	x	x	x	x	x	x
odczuwające ograniczenie sprawności:											
całkowite	827	827	x	x	x	x	x	x	x	x	x
poważne	2415	2415	x	x	x	x	x	x	x	x	x
Niepełnosprawne tylko prawnie	46037	1895	798	2433	2827	8254	14842	9771	4344	873	–
W wieku 16 lat i więcej	44142	x	798	2433	2827	8254	14842	9771	4344	873	–
o stopniu niepełnospraw- ności:											
znacznym	3469	x	87	185	176	343	493	677	1108	400	–
umiarkowanym	13845	x	285	841	732	2095	3803	4053	1760	276	–
lekkim	22364	x	273	1217	1622	4966	8772	4090	1286	138	–
nieustalonym	4464	x	153	190	297	850	1774	951	190	59	–
W wieku 0–15 lat z uprawnienia- mi do zasiłku pielęgnacyjnego	1895	1895	x	x	x	x	x	x	x	x	x
NIEPEŁNOSPRAWNE TYLKO BIOLOGICZNIE	19449	2548	779	866	942	2366	2456	3308	4048	2135	1
odczuwające ograniczenie sprawności:											
całkowite	2543	490	110	102	94	148	195	370	567	466	1
poważne	16906	2058	669	764	848	2218	2261	2938	3481	1669	–
W wieku 16 lat i więcej	16901	x	779	866	942	2366	2456	3308	4048	2135	1
odczuwające ograniczenie sprawności:											
całkowite	2053	x	110	102	94	148	195	370	567	466	1
poważne	14848	x	669	764	848	2218	2261	2938	3481	1669	–
W wieku 0–15 lat	2548	2548	x	x	x	x	x	x	x	x	x
odczuwające ograniczenie sprawności:											
całkowite	490	490	x	x	x	x	x	x	x	x	2
poważne	2058	2058	x	x	x	x	x	x	x	x	1

TABL. 1. OSOBY NIEPEŁNOSPRAWNE WEDŁUG WIEKU I KATEGORII NIEPEŁNOSPRAWNOŚCI (cd.)

KATEGORIE NIEPEŁNOSPRAWNOŚCI	Ogółem	W wieku									
		0–15 lat	16–19	20–29	30–39	40–49	50–59	60–69	70–79	80 lat i więcej	nieusta- lonym
KOBIECY											
RAZEM	160081	5404	2355	5189	6604	22042	38977	30716	32906	15882	6
odczuwające ograniczenie sprawności:											
Całkowite	26801	1034	443	942	1027	2431	4279	4607	7221	4817	–
Poważne	85410	2900	1178	2396	3149	11051	19130	16931	19475	9195	5
Nieodczuwające ograniczenia sprawności	47870	1470	734	1851	2428	8560	15568	9178	6210	1870	1
NIEPEŁNOSPRAWNE PRAWNIE	129726	3715	1853	4688	5878	19786	35762	25029	24080	8931	4
W wieku 16 lat i więcej	126011	x	1853	4688	5878	19786	35762	25029	24080	8931	4
o stopniu niepełnospraw- ności:											
znacznym	32207	x	422	1048	967	2086	3288	5807	13089	5500	–
umiarkowanym	39988	x	731	1973	2051	6083	10922	9544	6487	2195	2
lekkim	46183	x	432	1431	2485	10255	18696	8387	3661	834	2
nieustalonym	7633	x	268	236	375	1362	2856	1291	843	402	–
W wieku 0–15 lat z uprawnienia- mi do zasiłku pielęgnacyjnego	3715	3715	x	x	x	x	x	x	x	x	x
Niepełnosprawne prawnie i biologicznie	81856	2245	1119	2837	3450	11226	20194	15851	17870	7061	3
odczuwające ograniczenie sprawności:											
całkowite	22307	624	362	863	952	2267	4022	4115	6139	2963	–
poważne	59549	1621	757	1974	2498	8959	16172	11736	11731	4098	3
W wieku 16 lat i więcej	79611	x	1119	2837	3450	11226	20194	15851	17870	7061	3
o stopniu niepełnospraw- ności:											
znacznym	27622	x	360	883	812	1762	2860	5070	11158	4717	–
odczuwające ograniczenie sprawności:											
całkowite	14040	x	227	589	535	1016	1593	2523	5144	2413	–
poważne	13582	x	133	294	277	746	1267	2547	6014	2304	–
umiarkowanym	26114	x	479	1249	1324	4010	7063	6033	4354	1601	1
odczuwające ograniczenie sprawności:											
całkowite	4947	x	65	201	300	855	1490	1020	665	351	–
poważne	21167	x	414	1048	1024	3155	5573	5013	3689	1250	1
lekkim	23484	x	176	634	1203	5054	9494	4363	2024	534	2
odczuwające ograniczenie sprawności:											
całkowite	2183	x	13	49	92	340	805	504	246	134	–
poważne	21301	x	163	585	1111	4714	8689	3859	1778	400	2
nieustalonym	2391	x	104	71	111	400	777	385	334	209	–
odczuwające ograniczenie sprawności:											
całkowite	513	x	57	24	25	56	134	68	84	65	–
poważne	1878	x	47	47	86	344	643	317	250	144	–
W wieku 0–15 lat z uprawnienia- mi do zasiłku pielęgnacyjnego	2245	2245	x	x	x	x	x	x	x	x	x
odczuwające ograniczenie sprawności:											
całkowite	624	624	x	x	x	x	x	x	x	x	x
poważne	1621	1621	x	x	x	x	x	x	x	x	x

TABL. 1. OSOBY NIEPEŁNOSPRAWNE WEDŁUG WIEKU I KATEGORII NIEPEŁNOSPRAWNOŚCI (cd.)

KATEGORIE NIEPEŁNOSPRAWNOŚCI	Ogółem	W wieku									
		0–15 lat	16–19	20–29	30–39	40–49	50–59	60–69	70–79	80 lat i więcej	nieusta- lonym

KOBIECY (dok.)											
NIEPEŁNOSPRAWNE PRAWNIE (dok.)											
Niepełnosprawne tylko prawnie	47870	1470	734	1851	2428	8560	15568	9178	6210	1870	1
W wieku 16 lat i więcej	46400	x	734	1851	2428	8560	15568	9178	6210	1870	1
o stopniu niepełnospraw- ności:											
znacznym	4585	x	62	165	155	324	428	737	1931	783	–
umiarkowanym	13874	x	252	724	727	2073	3859	3511	2133	594	1
lekkim	22699	x	256	797	1282	5201	9202	4024	1637	300	–
nieustalonem	5242	x	164	165	264	962	2079	906	509	193	–
W wieku 0–15 lat z uprawnienia- mi do zasiłku pielęgnacyjnego	1470	1470	x	x	x	x	x	x	x	x	x
NIEPEŁNOSPRAWNE TYLKO BIOLOGICZNIE	30355	1689	502	501	726	2256	3215	5687	8826	6951	2
odczuwające ograniczenie sprawności:											
całkowite	4494	410	81	79	75	164	257	492	1082	1854	–
poważne	25861	1279	421	422	651	2092	2958	5195	7744	5097	2
W wieku 16 lat i więcej	28666	x	502	501	726	2256	3215	5687	8826	6951	2
odczuwające ograniczenie sprawności:											
całkowite	4084	x	81	79	75	164	257	492	1082	1854	–
poważne	24582	x	421	422	651	2092	2958	5195	7744	5097	2
W wieku 0–15 lat	1689	1689	x	x	x	x	x	x	x	x	x
odczuwające ograniczenie sprawności:											
całkowite	410	410	x	x	x	x	x	x	x	x	x
poważne	1279	1279	x	x	x	x	x	x	x	x	x
z ogółem w Gospodarstwach domowych											
RAZEM	297870	12658	5160	12335	14579	44528	76763	59129	51725	20984	9
odczuwające ograniczenie sprawności:											
Całkowite	47429	2211	920	2078	2062	4923	8557	9114	11442	6120	2
Poważne	157215	7113	2765	6047	7301	22863	37895	31180	29842	12203	6
Nieodczuwające ograniczenia sprawności	93226	3334	1475	4210	5216	16742	30311	18835	10441	2661	1
NIEPEŁNOSPRAWNE PRAWNIE	249158	8707	4040	10993	12923	39938	71146	50207	39033	12165	6
W wieku 16 lat i więcej	240451	x	4040	10993	12923	39938	71146	50207	39033	12165	6
o stopniu niepełnospraw- ności:											
znacznym	54387	x	926	2236	1946	4086	6592	10741	20329	7530	1
umiarkowanym	78882	x	1615	4498	4395	12162	21963	20088	11173	2985	3
lekkim	92864	x	953	3731	5775	21036	37181	16740	6312	1134	2
nieustalonem	14318	x	546	528	807	2654	5410	2638	1219	516	–
W wieku 0–15 lat z uprawnienia- mi do zasiłku pielęgnacyjnego	8707	8707	x	x	x	x	x	x	x	x	x
Niepełnosprawne prawnie i biologicznie	155932	5373	2565	6783	7707	23196	40835	31372	28592	9504	5
odczuwające ograniczenie sprawności:											
całkowite	40730	1441	750	1903	1898	4617	8111	8269	9840	3900	1
poważne	115202	3932	1815	4880	5809	18579	32724	23103	18752	5604	4

TABL. 1. OSOBY NIEPEŁNOSPRAWNE WEDŁUG WIEKU I KATEGORII NIEPEŁNOSPRAWNOŚCI (cd.)

KATEGORIE NIEPEŁNOSPRAWNOŚCI	Ogółem	W wieku									
		0–15 lat	16–19	20–29	30–39	40–49	50–59	60–69	70–79	80 lat i więcej	nieusta- lonym
z ogółem w Gospodarstwach domowych (dok.)											
Niepełnosprawne prawnie i biologicznie (dok.)											
W wieku 16 lat i więcej	150559	x	2565	6783	7707	23196	40835	31372	28592	9504	5
o stopniu niepełnospraw- ności:											
znacznym	46497	x	780	1895	1624	3432	5691	9354	17334	6386	1
odczuwające ograniczenie sprawności:											
całkowite	24091	x	482	1228	1016	1998	3220	4881	8080	3185	1
poważne	22406	x	298	667	608	1434	2471	4473	9254	3201	–
umiarkowanym	51443	x	1093	2967	2953	8032	14349	12579	7326	2142	2
odczuwające ograniczenie sprawności:											
całkowite	9952	x	133	495	616	1736	3065	2264	1179	464	–
poważne	41491	x	960	2472	2337	6296	11284	10315	6147	1678	2
lekkim	47977	x	451	1740	2882	10887	19237	8657	3410	711	2
odczuwające ograniczenie sprawności:											
całkowite	4250	x	27	125	218	764	1555	968	428	165	–
poważne	43727	x	424	1615	2664	10123	17682	7689	2982	546	2
nieustalonym	4642	x	241	181	248	845	1558	782	522	265	–
odczuwające ograniczenie sprawności:											
całkowite	996	x	108	55	48	119	271	156	153	86	–
poważne	3646	x	133	126	200	726	1287	626	369	179	–
W wieku 0–15 lat z uprawnienia- mi do zasiłku pielęgnacyjnego	5373	5373	x	x	x	x	x	x	x	x	x
odczuwające ograniczenie sprawności:											
całkowite	1441	1441	x	x	x	x	x	x	x	x	x
poważne	3932	3932	x	x	x	x	x	x	x	x	x
Niepełnosprawne tylko prawnie	93226	3334	1475	4210	5216	16742	30311	18835	10441	2661	1
W wieku 16 lat i więcej	89892	x	1475	4210	5216	16742	30311	18835	10441	2661	1
o stopniu niepełnospraw- ności:											
znacznym	7890	x	146	341	322	654	901	1387	2995	1144	–
umiarkowanym	27439	x	522	1531	1442	4130	7614	7509	3847	843	1
lekkim	44887	x	502	1991	2893	10149	17944	8083	2902	423	–
nieustalonym	9676	x	305	347	559	1809	3852	1856	697	251	–
W wieku 0–15 lat z uprawnienia- mi do zasiłku pielęgnacyjnego	3334	3334	x	x	x	x	x	x	x	x	x
NIEPEŁNOSPRAWNE TYLKO BIOLOGICZNIE	48712	3951	1120	1342	1656	4590	5617	8922	12692	8819	3
odczuwające ograniczenie sprawności:											
całkowite	6699	770	170	175	164	306	446	845	1602	2220	1
poważne	42013	3181	950	1167	1492	4284	5171	8077	11090	6599	2
W wieku 16 lat i więcej	44761	x	1120	1342	1656	4590	5617	8922	12692	8819	3
odczuwające ograniczenie sprawności:											
całkowite	5929	x	170	175	164	306	446	845	1602	2220	1
poważne	38832	x	950	1167	1492	4284	5171	8077	11090	6599	2
W wieku 0–15 lat	3951	3951	x	x	x	x	x	x	x	x	x
odczuwające ograniczenie sprawności:											
całkowite	770	770	x	x	x	x	x	x	x	x	x
poważne	3181	3181	x	x	x	x	x	x	x	x	x

TABL. 1. OSOBY NIEPEŁNOSPRAWNE WEDŁUG WIEKU I KATEGORII NIEPEŁNOSPRAWNOŚCI (cd.)

KATEGORIE NIEPEŁNOSPRAWNOŚCI	Ogółem	W wieku									
		0–15 lat	16–19	20–29	30–39	40–49	50–59	60–69	70–79	80 lat i więcej	nieusta- lonym
w Gospodarstwach domowych MĘŻCZYŹNI											
RAZEM	140582	7417	2999	7345	8174	22749	38086	28755	19338	5716	3
odczuwające ograniczenie sprawności:											
Całkowite	21700	1232	520	1218	1144	2599	4396	4613	4415	1561	2
Poważne	73122	4302	1697	3719	4216	11931	18907	14427	10625	3297	1
Nieodczuwające ograniczenia sprawności	45760	1883	782	2408	2814	8219	14783	9715	4298	858	–
NIEPEŁNOSPRAWNE PRAWNIE	121615	5050	2317	6489	7239	20401	35666	25483	15347	3621	2
W wieku 16 lat i więcej	116565	x	2317	6489	7239	20401	35666	25483	15347	3621	2
o stopniu niepełnospraw- ności:											
znacznym	23214	x	539	1273	1098	2121	3416	5057	7448	2261	1
umiarkowanym	39756	x	933	2592	2405	6190	11185	10702	4836	912	1
lekким	46878	x	556	2325	3302	10794	18510	8375	2684	332	–
nieustalonym	6717	x	289	299	434	1296	2555	1349	379	116	–
W wieku 0–15 lat z uprawnienia- mi do zasiłku pielęgnacyjnego	5050	5050	x	x	x	x	x	x	x	x	x
Niepełnosprawne prawnie i biologicznie	75855	3167	1535	4081	4425	12182	20883	15768	11049	2763	2
odczuwające ograniczenie sprawności:											
całkowite	19281	819	421	1119	1055	2454	4204	4251	3858	1099	1
poważne	56574	2348	1114	2962	3370	9728	16679	11517	7191	1664	1
W wieku 16 lat i więcej	72688	x	1535	4081	4425	12182	20883	15768	11049	2763	2
o stopniu niepełnospraw- ności:											
znacznym	19805	x	453	1092	923	1782	2936	4391	6356	1871	1
odczuwające ograniczenie sprawności:											
całkowite	10697	x	280	712	569	1060	1700	2420	3049	906	1
poważne	9108	x	173	380	354	722	1236	1971	3307	965	–
umiarkowanym	26027	x	655	1761	1680	4115	7410	6672	3096	637	1
odczuwające ograniczenie sprawności:											
całkowite	5189	x	70	300	336	905	1615	1278	551	134	–
poważne	20838	x	585	1461	1344	3210	5795	5394	2545	503	1
lekким	24593	x	285	1117	1685	5837	9756	4307	1408	198	–
odczuwające ograniczenie sprawności:											
całkowite	2089	x	17	76	127	425	752	465	189	38	–
poważne	22504	x	268	1041	1558	5412	9004	3842	1219	160	–
nieustalonym	2263	x	142	111	137	448	781	398	189	57	–
odczuwające ograniczenie sprawności:											
całkowite	487	x	54	31	23	64	137	88	69	21	–
poważne	1776	x	88	80	114	384	644	310	120	36	–
W wieku 0–15 lat z uprawnienia- mi do zasiłku pielęgnacyjnego	3167	3167	x	x	x	x	x	x	x	x	x
odczuwające ograniczenie sprawności:											
całkowite	819	819	x	x	x	x	x	x	x	x	x
poważne	2348	2348	x	x	x	x	x	x	x	x	x

TABL. 1. OSOBY NIEPEŁNOSPRAWNE WEDŁUG WIEKU I KATEGORII NIEPEŁNOSPRAWNOŚCI (cd.)

KATEGORIE NIEPEŁNOSPRAWNOŚCI	Ogółem	W wieku									
		0–15 lat	16–19	20–29	30–39	40–49	50–59	60–69	70–79	80 lat i więcej	nieusta- lonym

w Gospodarstwach domowych (cd.)
MĘŻCZYŹNI (dok.)

NIEPEŁNOSPRAWNE PRAWNIE (dok.)											
Niepełnosprawne tylko prawnie	45760	1883	782	2408	2814	8219	14783	9715	4298	858	–
W wieku 16 lat i więcej	43877	x	782	2408	2814	8219	14783	9715	4298	858	–
o stopniu niepełnospraw- ności:											
znacznym	3409	x	86	181	175	339	480	666	1092	390	–
umiarkowanym	13729	x	278	831	725	2075	3775	4030	1740	275	–
lekkim	22285	x	271	1208	1617	4957	8754	4068	1276	134	–
nieustalonym	4454	x	147	188	297	848	1774	951	190	59	–
W wieku 0–15 lat z uprawnienia- mi do zasiłku pielęgnacyjnego	1883	1883	x	x	x	x	x	x	x	x	x
NIEPEŁNOSPRAWNE TYLKO BIOLOGICZNIE	18967	2367	682	856	935	2348	2420	3272	3991	2095	1
odczuwające ograniczenie sprawności:											
całkowite	2419	413	99	99	89	145	192	362	557	462	1
poważne	16548	1954	583	757	846	2203	2228	2910	3434	1633	–
W wieku 16 lat i więcej	16600	x	682	856	935	2348	2420	3272	3991	2095	1
odczuwające ograniczenie sprawności:											
całkowite	2006	x	99	99	89	145	192	362	557	462	1
poważne	14594	x	583	757	846	2203	2228	2910	3434	1633	–
W wieku 0–15 lat	2367	2367	x	x	x	x	x	x	x	x	x
odczuwające ograniczenie sprawności:											
całkowite	413	413	x	x	x	x	x	x	x	x	x
poważne	1954	1954	x	x	x	x	x	x	x	x	x

KOBIECY

RAZEM	157288	5241	2161	4990	6405	21779	38677	30374	32387	15268	6
odczuwające ograniczenie sprawności:											
Całkowite	25729	979	400	860	918	2324	4161	4501	7027	4559	–
Powężne	84093	2811	1068	2328	3085	10932	18988	16753	19217	8906	5
Nieodczuwające ograniczenia sprawności	47466	1451	693	1802	2402	8523	15528	9120	6143	1803	1
NIEPEŁNOSPRAWNE PRAWNIE	127543	3657	1723	4504	5684	19537	35480	24724	23686	8544	4
W wieku 16 lat i więcej	123886	x	1723	4504	5684	19537	35480	24724	23686	8544	4
o stopniu niepełnospraw- ności:											
znacznym	31173	x	387	963	848	1965	3176	5684	12881	5269	–
umiarkowanym	39126	x	682	1906	1990	5972	10778	9386	6337	2073	2
lekkim	45986	x	397	1406	2473	10242	18671	8365	3628	802	2
nieustalonym	7601	x	257	229	373	1358	2855	1289	840	400	–
W wieku 0–15 lat z uprawnienia- mi do zasiłku pielęgnacyjnego	3657	3657	x	x	x	x	x	x	x	x	x
Niepełnosprawne prawnie i biologicznie	80077	2206	1030	2702	3282	11014	19952	15604	17543	6741	3
odczuwające ograniczenie sprawności:											
całkowite	21449	622	329	784	843	2163	3907	4018	5982	2801	–
poważne	58628	1584	701	1918	2439	8851	16045	11586	11561	3940	3

TABL. 1. OSOBY NIEPEŁNOSPRAWNE WEDŁUG WIEKU I KATEGORII NIEPEŁNOSPRAWNOŚCI (dok.)

KATEGORIE NIEPEŁNOSPRAWNOŚCI	Ogółem	W wieku									
		0–15 lat	16–19	20–29	30–39	40–49	50–59	60–69	70–79	80 lat i więcej	nieusta- lonym
w Gospodarstwach domowych (dok.) KOBIECY (dok.)											
Niepełnosprawne prawnie i biologicznie (dok.)											
W wieku 16 lat i więcej	77871	x	1030	2702	3282	11014	19952	15604	17543	6741	3
o stopniu niepełnospraw- ności:											
znacznym	26692	x	327	803	701	1650	2755	4963	10978	4515	–
odczuwające ograniczenie sprawności:											
całkowite	13394	x	202	516	447	938	1520	2461	5031	2279	–
poważne	13298	x	125	287	254	712	1235	2502	5947	2236	–
umiarkowanym	25416	x	438	1206	1273	3917	6939	5907	4230	1505	1
odczuwające ograniczenie sprawności:											
całkowite	4763	x	63	195	280	831	1450	986	628	330	–
poważne	20653	x	375	1011	993	3086	5489	4921	3602	1175	1
lekkim	23384	x	166	623	1197	5050	9481	4350	2002	513	2
odczuwające ograniczenie sprawności:											
całkowite	2161	x	10	49	91	339	803	503	239	127	–
poważne	21223	x	156	574	1106	4711	8678	3847	1763	386	2
nieustalonym	2379	x	99	70	111	397	777	384	333	208	–
odczuwające ograniczenie sprawności:											
całkowite	509	x	54	24	25	55	134	68	84	65	–
poważne	1870	x	45	46	86	342	643	316	249	143	–
W wieku 0–15 lat z uprawnienia- mi do zasiłku pielęgnacyjnego	2206	2206	x	x	x	x	x	x	x	x	x
odczuwające ograniczenie sprawności:											
całkowite	622	622	x	x	x	x	x	x	x	x	x
poważne	1584	1584	x	x	x	x	x	x	x	x	x
Niepełnosprawne tylko prawnie	47466	1451	693	1802	2402	8523	15528	9120	6143	1803	1
W wieku 16 lat i więcej	46015	x	693	1802	2402	8523	15528	9120	6143	1803	1
o stopniu niepełnospraw- ności:											
znacznym	4481	x	60	160	147	315	421	721	1903	754	–
umiarkowanym	13710	x	244	700	717	2055	3839	3479	2107	568	1
lekkim	22602	x	231	783	1276	5192	9190	4015	1626	289	–
nieustalonym	5222	x	158	159	262	961	2078	905	507	192	–
W wieku 0–15 lat z uprawnienia- mi do zasiłku pielęgnacyjnego	1451	1451	x	x	x	x	x	x	x	x	x
NIEPEŁNOSPRAWNE TYLKO BIOLOGICZNIE	29745	1584	438	486	721	2242	3197	5650	8701	6724	2
odczuwające ograniczenie sprawności:											
całkowite	4280	357	71	76	75	161	254	483	1045	1758	–
poważne	25465	1227	367	410	646	2081	2943	5167	7656	4966	2
W wieku 16 lat i więcej	28161	x	438	486	721	2242	3197	5650	8701	6724	2
odczuwające ograniczenie sprawności:											
całkowite	3923	x	71	76	75	161	254	483	1045	1758	–
poważne	24238	x	367	410	646	2081	2943	5167	7656	4966	2
W wieku 0–15 lat	1584	1584	x	x	x	x	x	x	x	x	x
odczuwające ograniczenie sprawności:											
całkowite	357	357	x	x	x	x	x	x	x	x	x
poważne	1227	1227	x	x	x	x	x	x	x	x	x

TABL. 2. OSOBY NIEPEŁNOSPRAWNE WEDŁUG MIEJSCA ZAMIESZKANIA I KATEGORII NIEPEŁNOSPRAWNOŚCI

KATEGORIE NIEPEŁNOSPRAWNOŚCI	Ogółem	Mężczyźni	Kobiety	Miasta			Wieś		
				razem	mężczyźni	kobiety	razem	mężczyźni	kobiety
OGÓŁEM									
OGÓŁEM	303254	143173	160081	184141	85188	98953	119113	57985	61128
odczuwające ograniczenie sprawności:									
Całkowite	49389	22588	26801	29239	13229	16010	20150	9359	10791
Poważne	159958	74548	85410	93669	42581	51088	66289	31967	34322
Nieodczuwające ograniczenia sprawności	93907	46037	47870	61233	29378	31855	32674	16659	16015
NIEPEŁNOSPRAWNE PRAWNIE	253450	123724	129726	157654	75336	82318	95796	48388	47408
W wieku 16 lat i więcej	244598	118587	126011	152455	72324	80131	92143	46263	45880
o stopniu niepełnosprawności:									
znacznym	56344	24137	32207	35454	14945	20509	20890	9192	11698
umiarkowanym	80664	40676	39988	54552	26913	27639	26112	13763	12349
lekким	93221	47038	46183	56798	27815	28983	36423	19223	17200
nieustalonym	14369	6736	7633	5651	2651	3000	8718	4085	4633
W wieku 0–15 lat z uprawnieniami do zasiłku pielęgnacyjnego	8852	5137	3715	5199	3012	2187	3653	2125	1528
Niepełnosprawne prawnie i biologicznie	159543	77687	81856	96421	45958	50463	63122	31729	31393
odczuwające ograniczenie sprawności:									
całkowite	42352	20045	22307	25279	11813	13466	17073	8232	8841
poważne	117191	57642	59549	71142	34145	36997	46049	23497	22552
W wieku 16 lat i więcej	154056	74445	79611	93199	44064	49135	60857	30381	30476
o stopniu niepełnosprawności:									
znacznym	48290	20668	27622	30288	12729	17559	18002	7939	10063
odczuwające ograniczenie sprawności:									
całkowite	25285	11245	14040	15532	6787	8745	9753	4458	5295
poważne	23005	9423	13582	14756	5942	8814	8249	3481	4768
umiarkowanym	52945	26831	26114	34241	17016	17225	18704	9815	8889
odczuwające ograniczenie sprawności:									
całkowite	10326	5379	4947	6351	3266	3085	3975	2113	1862
poważne	42619	21452	21167	27890	13750	14140	14729	7702	7027
lekким	48158	24674	23484	27065	13508	13557	21093	11166	9927
odczuwające ograniczenie sprawności:									
całkowite	4284	2101	2183	2148	1083	1065	2136	1018	1118
poważne	43874	22573	21301	24917	12425	12492	18957	10148	8809
nieustalonym	4663	2272	2391	1605	811	794	3058	1461	1597
odczuwające ograniczenie sprawności:									
całkowite	1006	493	513	389	196	193	617	297	320
poważne	3657	1779	1878	1216	615	601	2441	1164	1277
W wieku 0–15 lat z uprawnieniami do zasiłku pielęgnacyjnego	5487	3242	2245	3222	1894	1328	2265	1348	917
odczuwające ograniczenie sprawności:									
całkowite	1451	827	624	859	481	378	592	346	246
poważne	4036	2415	1621	2363	1413	950	1673	1002	671
Niepełnosprawne tylko prawnie	93907	46037	47870	61233	29378	31855	32674	16659	16015
W wieku 16 lat i więcej	90542	44142	46400	59256	28260	30996	31286	15882	15404
o stopniu niepełnosprawności:									
znacznym	8054	3469	4585	5166	2216	2950	2888	1253	1635
umiarkowanym	27719	13845	13874	20311	9897	10414	7408	3948	3460
lekким	45063	22364	22699	29733	14307	15426	15330	8057	7273
nieustalonym	9706	4464	5242	4046	1840	2206	5660	2624	3036
W wieku 0–15 lat z uprawnieniami do zasiłku pielęgnacyjnego	3365	1895	1470	1977	1118	859	1388	777	611
NIEPEŁNOSPRAWNE TYLKO BIOLOGICZNIE	49804	19449	30355	26487	9852	16635	23317	9597	13720
odczuwające ograniczenie sprawności:									
całkowite	7037	2543	4494	3960	1416	2544	3077	1127	1950
poważne	42767	16906	25861	22527	8436	14091	20240	8470	11770
W wieku 16 lat i więcej	45567	16901	28666	24095	8433	15662	21472	8468	13004
odczuwające ograniczenie sprawności:									
całkowite	6137	2053	4084	3388	1101	2287	2749	952	1797
poważne	39430	14848	24582	20707	7332	13375	18723	7516	11207
W wieku 0–15 lat	4237	2548	1689	2392	1419	973	1845	1129	716
odczuwające ograniczenie sprawności:									
całkowite	900	490	410	572	315	257	328	175	153
poważne	3337	2058	1279	1820	1104	716	1517	954	563

TABL. 2. OSOBY NIEPEŁNOSPRAWNE WEDŁUG MIEJSCA ZAMIESZKANIA I KATEGORII NIEPEŁNOSPRAWNOŚCI (dok.)

KATEGORIE NIEPEŁNOSPRAWNOŚCI	Ogółem	Mężczyźni	Kobiety	Miasta			Wieś		
				razem	mężczyźni	kobiety	razem	mężczyźni	kobiety
w tym w Gospodarstwach domowych									
RAZEM	297870	140582	157288	181346	83850	97496	116524	56732	59792
odczuwające ograniczenie sprawności:									
Całkowite	47429	21700	25729	28284	12814	15470	19145	8886	10259
Poważne	157215	73122	84093	92161	41808	50353	65054	31314	33740
Nieodczuwające ograniczenia sprawności	93226	45760	47466	60901	29228	31673	32325	16532	15793
NIEPEŁNOSPRAWNE PRAWNIE	249158	121615	127543	155545	74271	81274	93613	47344	46269
W wieku 16 lat i więcej	240451	116565	123886	150463	71333	79130	89988	45232	44756
o stopniu niepełnosprawności:									
znacznym	54387	23214	31173	34504	14505	19999	19883	8709	11174
umiarkowanym	78882	39756	39126	53799	26491	27308	25083	13265	11818
lekkiem	92864	46878	45986	56547	27700	28847	36317	19178	17139
nieustalonym	14318	6717	7601	5613	2637	2976	8705	4080	4625
W wieku 0–15 lat z uprawnieniami do zasiłku pielęgnacyjnego	8707	5050	3657	5082	2938	2144	3625	2112	1513
Niepełnosprawne prawnie i biologicznie	155932	75855	80077	94644	45043	49601	61288	30812	30476
odczuwające ograniczenie sprawności:									
całkowite	40730	19281	21449	24600	11504	13096	16130	7777	8353
poważne	115202	56574	58628	70044	33539	36505	45158	23035	22123
W wieku 16 lat i więcej	150559	72688	77871	91513	43213	48300	59046	29475	29571
o stopniu niepełnosprawności:									
znacznym	46497	19805	26692	29378	12306	17072	17119	7499	9620
odczuwające ograniczenie sprawności:									
całkowite	24091	10697	13394	14936	6520	8416	9155	4177	4978
poważne	22406	9108	13298	14442	5786	8656	7964	3322	4642
umiarkowanym	51443	26027	25416	33597	16652	16945	17846	9375	8471
odczuwające ograniczenie sprawności:									
całkowite	9952	5189	4763	6288	3234	3054	3664	1955	1709
poważne	41491	20838	20653	27309	13418	13891	14182	7420	6762
lekkiem	47977	24593	23384	26943	13448	13495	21034	11145	9889
odczuwające ograniczenie sprawności:									
całkowite	4250	2089	2161	2137	1079	1058	2113	1010	1103
poważne	43727	22504	21223	24806	12369	12437	18921	10135	8786
nieustalonym	4642	2263	2379	1595	807	788	3047	1456	1591
odczuwające ograniczenie sprawności:									
całkowite	996	487	509	385	195	190	611	292	319
poważne	3646	1776	1870	1210	612	598	2436	1164	1272
W wieku 0–15 lat z uprawnieniami do zasiłku pielęgnacyjnego	5373	3167	2206	3131	1830	1301	2242	1337	905
odczuwające ograniczenie sprawności:									
całkowite	1441	819	622	854	476	378	587	343	244
poważne	3932	2348	1584	2277	1354	923	1655	994	661
Niepełnosprawne tylko prawnie	93226	45760	47466	60901	29228	31673	32325	16532	15793
W wieku 16 lat i więcej	89892	43877	46015	58950	28120	30830	30942	15757	15185
o stopniu niepełnosprawności:									
znacznym	7890	3409	4481	5126	2199	2927	2764	1210	1554
umiarkowanym	27439	13729	13710	20202	9839	10363	7237	3890	3347
lekkiem	44887	22285	22602	29604	14252	15352	15283	8033	7250
nieustalonym	9676	4454	5222	4018	1830	2188	5658	2624	3034
W wieku 0–15 lat z uprawnieniami do zasiłku pielęgnacyjnego	3334	1883	1451	1951	1108	843	1383	775	608
NIEPEŁNOSPRAWNE TYLKO BIOLOGICZNIE	48712	18967	29745	25801	9579	16222	22911	9388	13523
odczuwające ograniczenie sprawności:									
całkowite	6699	2419	4280	3684	1310	2374	3015	1109	1906
poważne	42013	16548	25465	22117	8269	13848	19896	8279	11617
W wieku 16 lat i więcej	44761	16600	28161	23582	8265	15317	21179	8335	12844
odczuwające ograniczenie sprawności:									
całkowite	5929	2006	3923	3227	1063	2164	2702	943	1759
poważne	38832	14594	24238	20355	7202	13153	18477	7392	11085
W wieku 0–15 lat	3951	2367	1584	2219	1314	905	1732	1053	679
odczuwające ograniczenie sprawności:									
całkowite	770	413	357	457	247	210	313	166	147
poważne	3181	1954	1227	1762	1067	695	1419	887	532

TABL. 3. OSOBY NIEPEŁNOSPRAWNE WEDŁUG EKONOMICZNYCH GRUP WIEKU I KATEGORII NIEPEŁNOSPRAWNOŚCI

KATEGORIE NIEPEŁNOSPRAWNOŚCI	Ogółem	Ekonomiczne grupy wieku					Wiek nieustalony
		przedpro- dukcyjny	produkcyjny			poprodukcyjny	
			razem	mobilny	niemobilny		
OGÓŁEM							
OGÓŁEM	303254	15734	169647	46956	122691	117864	9
odczuwające ograniczenie sprawności:							
Całkowite	49389	2812	21475	7077	14398	25100	2
Poważne	159958	8855	84540	23632	60908	66557	6
Nieodczuwające ograniczenia sprawności	93907	4067	63632	16247	47385	26207	1
Niepełnosprawne prawnie	253450	10742	154549	41584	112965	88153	6
W wieku 16 lat i więcej	244598	1890	154549	41584	112965	88153	6
o stopniu niepełnosprawności:							
znacznym	56344	442	18677	6925	11752	37224	1
umiarkowanym	80664	635	51230	14899	36331	28796	3
lekким	93221	445	74070	17277	56793	18704	2
nieustalonym	14369	368	10572	2483	8089	3429	—
W wieku 0–15 lat z uprawnieniami do zasiłku pielęgnacyjnego	8852	8852	x	x	x	x	x
Niepełnosprawne tylko biologicznie	49804	4992	15098	5372	9726	29711	3
osoby odczuwające ograniczenie sprawności:							
Całkowite	7037	1014	1330	544	786	4692	1
Poważne	42767	3978	13768	4828	8940	25019	2
MEŻCZYŻNI	143173	9221	95589	26210	69379	38360	3
odczuwające ograniczenie sprawności:							
Całkowite	22588	1592	12539	3938	8601	8455	2
Poważne	74548	5377	48214	13607	34607	20956	1
Nieodczuwające ograniczenia sprawności	46037	2252	34836	8665	26171	8949	—
Niepełnosprawne prawnie	123724	6222	87387	23108	64279	30113	2
W wieku 16 lat i więcej	118587	1085	87387	23108	64279	30113	2
o stopniu niepełnosprawności:							
znacznym	24137	270	11038	3862	7176	12828	1
umiarkowanym	40676	366	29739	8148	21591	10570	1
lekким	47038	246	40970	9783	31187	5822	—
nieustalonym	6736	203	5640	1315	4325	893	—
W wieku 0–15 lat z uprawnieniami do zasiłku pielęgnacyjnego	5137	5137	x	x	x	x	x
Niepełnosprawne tylko biologicznie	19449	2999	8202	3102	5100	8247	1
osoby odczuwające ograniczenie sprawności:							
Całkowite	2543	562	716	293	423	1264	1
Poważne	16906	2437	7486	2809	4677	6983	—
KOBIETY	160081	6513	74058	20746	53312	79504	6
odczuwające ograniczenie sprawności:							
Całkowite	26801	1220	8936	3139	5797	16645	—
Poważne	85410	3478	36326	10025	26301	45601	5
Nieodczuwające ograniczenia sprawności	47870	1815	28796	7582	21214	17258	1
Niepełnosprawne prawnie	129726	4520	67162	18476	48686	58040	4
W wieku 16 lat i więcej	126011	805	67162	18476	48686	58040	4
o stopniu niepełnosprawności:							
znacznym	32207	172	7639	3063	4576	24396	—
umiarkowanym	39988	269	21491	6751	14740	18226	2
lekким	46183	199	33100	7494	25606	12882	2
nieustalonym	7633	165	4932	1168	3764	2536	—
W wieku 0–15 lat z uprawnieniami do zasiłku pielęgnacyjnego	3715	3715	x	x	x	x	x
Niepełnosprawne tylko biologicznie	30355	1993	6896	2270	4626	21464	2
osoby odczuwające ograniczenie sprawności:							
Całkowite	4494	452	614	251	363	3428	—
Poważne	25861	1541	6282	2019	4263	18036	2

TABL. 3. OSOBY NIEPEŁNOSPRAWNE WEDŁUG EKONOMICZNYCH GRUP WIEKU I KATEGORII NIEPEŁNOSPRAWNOŚCI (cd.)

KATEGORIE NIEPEŁNOSPRAWNOŚCI	Ogółem	Ekonomiczne grupy wieku					Wiek nieustalony
		przedpro- dukcyjny	produkcyjny			poprodukcyjny	
			razem	mobilny	niemobilny		
OGÓŁEM (dok.) w tym w Gospodarstwach domowych							
OGÓŁEM	297870	15085	166944	45581	121363	115832	9
odczuwające ograniczenie sprawności:							
Całkowite	47429	2629	20413	6482	13931	24385	2
Poważne	157215	8443	83246	23031	60215	65520	6
Nieodczuwające ograniczenia sprawności	93226	4013	63285	16068	47217	25927	1
Niepełnosprawne prawnie	249158	10473	152054	40330	111724	86625	6
W wieku 16 lat i więcej	240451	1766	152054	40330	111724	86625	6
o stopniu niepełnosprawności:							
znacznym	54387	410	17522	6281	11241	36454	1
umiarkowanym	78882	587	50119	14405	35714	28173	3
lekkim	92864	411	73874	17188	56686	18577	2
nieustalonym	14318	358	10539	2456	8083	3421	–
W wieku 0–15 lat z uprawnieniami do zasiłku pielęgnacyjnego	8707	8707	x	x	x	x	x
Niepełnosprawne tylko biologicznie	48712	4612	14890	5251	9639	29207	3
osoby odczuwające ograniczenie sprawności:							
Całkowite	6699	868	1298	526	772	4532	1
Poważne	42013	3744	13592	4725	8867	24675	2
MEŻCZYŹNI	140582	8818	93958	25470	68488	37803	3
odczuwające ograniczenie sprawności:							
Całkowite	21700	1482	11918	3612	8306	8298	2
Poważne	73122	5101	47376	13258	34118	20644	1
Nieodczuwające ograniczenia sprawności	45760	2235	34664	8600	26064	8861	–
Niepełnosprawne prawnie	121615	6062	85880	22429	63451	29671	2
W wieku 16 lat i więcej	116565	1012	85880	22429	63451	29671	2
o stopniu niepełnosprawności:							
znacznym	23214	246	10347	3505	6842	12620	1
umiarkowanym	39756	336	29042	7866	21176	10377	1
lekkim	46878	231	40865	9753	31112	5782	–
nieustalonym	6717	199	5626	1305	4321	892	–
W wieku 0–15 lat z uprawnieniami do zasiłku pielęgnacyjnego	5050	5050	x	x	x	x	x
Niepełnosprawne tylko biologicznie	18967	2756	8078	3041	5037	8132	1
osoby odczuwające ograniczenie sprawności:							
Całkowite	2419	475	697	283	414	1246	1
Poważne	16548	2281	7381	2758	4623	6886	–
KOBIETY	157288	6267	72986	20111	52875	78029	6
odczuwające ograniczenie sprawności:							
Całkowite	25729	1147	8495	2870	5625	16087	–
Poważne	84093	3342	35870	9773	26097	44876	5
Nieodczuwające ograniczenia sprawności	47466	1778	28621	7468	21153	17066	1
Niepełnosprawne prawnie	127543	4411	66174	17901	48273	56954	4
W wieku 16 lat i więcej	123886	754	66174	17901	48273	56954	4
o stopniu niepełnosprawności:							
znacznym	31173	164	7175	2776	4399	23834	–
umiarkowanym	39126	251	21077	6539	14538	17796	2
lekkim	45986	180	33009	7435	25574	12795	2
nieustalonym	7601	159	4913	1151	3762	2529	–
W wieku 0–15 lat z uprawnieniami do zasiłku pielęgnacyjnego	3657	3657	x	x	x	x	x
Niepełnosprawne tylko biologicznie	29745	1856	6812	2210	4602	21075	2
osoby odczuwające ograniczenie sprawności:							
Całkowite	4280	393	601	243	358	3286	–
Poważne	25465	1463	6211	1967	4244	17789	2

TABL. 3. OSOBY NIEPEŁNOSPRAWNE WEDŁUG EKONOMICZNYCH GRUP WIEKU I KATEGORII NIEPEŁNOSPRAWNOŚCI (cd.)

KATEGORIE NIEPEŁNOSPRAWNOŚCI	Ogółem	Ekonomiczne grupy wieku					Wiek nieustalony
		przedpro- dukcyjny	produkcyjny			poprodukcyjny	
			razem	mobilny	niemobilny		
MIASTA							
RAZEM	184141	9188	103581	28035	75546	71364	8
odczuwające ograniczenie sprawności:							
Całkowite	29239	1729	12776	3998	8778	14732	2
Poważne	93669	5040	49302	13471	35831	39322	5
Nieodczuwające ograniczenia sprawności	61233	2419	41503	10566	30937	17310	1
Niepełnosprawne prawnie	157654	6375	95985	25289	70696	55289	5
W wieku 16 lat i więcej	152455	1176	95985	25289	70696	55289	5
o stopniu niepełnosprawności:							
znacznym	35454	257	11309	3975	7334	23887	1
umiarkowanym	54552	400	34288	9231	25057	19861	3
lekkiem	56798	272	46413	10871	35542	10112	1
nieustalonym	5651	247	3975	1212	2763	1429	—
W wieku 0–15 lat z uprawnieniami do zasiłku pielęgnacyjnego	5199	5199	x	x	x	x	x
Niepełnosprawne tylko biologicznie	26487	2813	7596	2746	4850	16075	3
osoby odczuwające ograniczenie sprawności:							
Całkowite	3960	650	782	346	436	2527	1
Poważne	22527	2163	6814	2400	4414	13548	2
MEŻCZYŹNI	85188	5339	57085	15166	41919	22761	3
odczuwające ograniczenie sprawności:							
Całkowite	13229	969	7379	2165	5214	4879	2
Poważne	42581	3028	27524	7572	19952	12028	1
Nieodczuwające ograniczenia sprawności	29378	1342	22182	5429	16753	5854	—
Niepełnosprawne prawnie	75336	3672	53063	13592	39471	18599	2
W wieku 16 lat i więcej	72324	660	53063	13592	39471	18599	2
o stopniu niepełnosprawności:							
znacznym	14945	151	6614	2172	4442	8179	1
umiarkowanym	26913	225	19662	4947	14715	7025	1
lekkiem	27815	149	24617	5855	18762	3049	—
nieustalonym	2651	135	2170	618	1552	346	—
W wieku 0–15 lat z uprawnieniami do zasiłku pielęgnacyjnego	3012	3012	x	x	x	x	x
Niepełnosprawne tylko biologicznie	9852	1667	4022	1574	2448	4162	1
osoby odczuwające ograniczenie sprawności:							
Całkowite	1416	363	410	180	230	642	1
Poważne	8436	1304	3612	1394	2218	3520	—
KOBIETY	98953	3849	46496	12869	33627	48603	5
odczuwające ograniczenie sprawności:							
Całkowite	16010	760	5397	1833	3564	9853	—
Poważne	51088	2012	21778	5899	15879	27294	4
Nieodczuwające ograniczenia sprawności	31855	1077	19321	5137	14184	11456	1
Niepełnosprawne prawnie	82318	2703	42922	11697	31225	36690	3
W wieku 16 lat i więcej	80131	516	42922	11697	31225	36690	3
o stopniu niepełnosprawności:							
znacznym	20509	106	4695	1803	2892	15708	—
umiarkowanym	27639	175	14626	4284	10342	12836	2
lekkiem	28983	123	21796	5016	16780	7063	1
nieustalonym	3000	112	1805	594	1211	1083	—
W wieku 0–15 lat z uprawnieniami do zasiłku pielęgnacyjnego	2187	2187	x	x	x	x	x
Niepełnosprawne tylko biologicznie	16635	1146	3574	1172	2402	11913	2
osoby odczuwające ograniczenie sprawności:							
Całkowite	2544	287	372	166	206	1885	—
Poważne	14091	859	3202	1006	2196	10028	2

TABL. 3. OSOBY NIEPEŁNOSPRAWNE WEDŁUG EKONOMICZNYCH GRUP WIEKU I KATEGORII NIEPEŁNOSPRAWNOŚCI (cd.)

KATEGORIE NIEPEŁNOSPRAWNOŚCI	Ogółem	Ekonomiczne grupy wieku					Wiek nieustalony
		przedpro- dukcyjny	produkcyjny			poprodukcyjny	
			razem	mobilny	niemobilny		
MIASTA (dok.) w tym w Gospodarstwach domowych							
RAZEM	181346	8749	102336	27329	75007	70253	8
odczuwające ograniczenie sprawności:							
Całkowite	28284	1570	12369	3755	8614	14343	2
Poważne	92161	4805	48660	13133	35527	38691	5
Nieodczuwające ograniczenia sprawności	60901	2374	41307	10441	30866	17219	1
Niepełnosprawne prawnie	155545	6162	94865	24670	70195	54513	5
W wieku 16 lat i więcej	150463	1080	94865	24670	70195	54513	5
o stopniu niepełnosprawności:							
znacznym	34504	235	10805	3686	7119	23463	1
umiarkowanym	53799	365	33846	8998	24848	19585	3
lekkim	56547	243	46262	10794	35468	10041	1
nieustalonym	5613	237	3952	1192	2760	1424	–
W wieku 0–15 lat z uprawnieniami do zasiłku pielęgnacyjnego	5082	5082	x	x	x	x	x
Niepełnosprawne tylko biologicznie	25801	2587	7471	2659	4812	15740	3
osoby odczuwające ograniczenie sprawności:							
Całkowite	3684	519	758	330	428	2406	1
Poważne	22117	2068	6713	2329	4384	13334	2
MEŻCZYŹNI	83850	5074	56302	14777	41525	22471	3
odczuwające ograniczenie sprawności:							
Całkowite	12814	873	7135	2026	5109	4804	2
Poważne	41808	2873	27092	7374	19718	11842	1
Nieodczuwające ograniczenia sprawności	29228	1328	22075	5377	16698	5825	–
Niepełnosprawne prawnie	74271	3543	52349	13245	39104	18377	2
W wieku 16 lat i więcej	71333	605	52349	13245	39104	18377	2
o stopniu niepełnosprawności:							
znacznym	14505	135	6298	2002	4296	8071	1
umiarkowanym	26491	202	19359	4806	14553	6929	1
lekkim	27700	137	24532	5828	18704	3031	–
nieustalonym	2637	131	2160	609	1551	346	–
W wieku 0–15 lat z uprawnieniami do zasiłku pielęgnacyjnego	2938	2938	x	x	x	x	x
Niepełnosprawne tylko biologicznie	9579	1531	3953	1532	2421	4094	1
osoby odczuwające ograniczenie sprawności:							
Całkowite	1310	285	395	170	225	629	1
Poważne	8269	1246	3558	1362	2196	3465	–
KOBIETY	97496	3675	46034	12552	33482	47782	5
odczuwające ograniczenie sprawności:							
Całkowite	15470	697	5234	1729	3505	9539	–
Poważne	50353	1932	21568	5759	15809	26849	4
Nieodczuwające ograniczenia sprawności	31673	1046	19232	5064	14168	11394	1
Niepełnosprawne prawnie	81274	2619	42516	11425	31091	36136	3
W wieku 16 lat i więcej	79130	475	42516	11425	31091	36136	3
o stopniu niepełnosprawności:							
znacznym	19999	100	4507	1684	2823	15392	–
umiarkowanym	27308	163	14487	4192	10295	12656	2
lekkim	28847	106	21730	4966	16764	7010	1
nieustalonym	2976	106	1792	583	1209	1078	–
W wieku 0–15 lat z uprawnieniami do zasiłku pielęgnacyjnego	2144	2144	x	x	x	x	x
Niepełnosprawne tylko biologicznie	16222	1056	3518	1127	2391	11646	2
osoby odczuwające ograniczenie sprawności:							
Całkowite	2374	234	363	160	203	1777	–
Poważne	13848	822	3155	967	2188	9869	2

TABL. 3. OSOBY NIEPEŁNOSPRAWNE WEDŁUG EKONOMICZNYCH GRUP WIEKU I KATEGORII NIEPEŁNOSPRAWNOŚCI (cd.)

KATEGORIE NIEPEŁNOSPRAWNOŚCI	Ogółem	Ekonomiczne grupy wieku					Wiek nieustalony
		przedpro- dukcyjny	produkcyjny			poprodukcyjny	
			razem	mobilny	niemobilny		
WIEŚ							
RAZEM	119113	6546	66066	18921	47145	46500	1
odczuwające ograniczenie sprawności:							
Całkowite	20150	1083	8699	3079	5620	10368	–
Poważne	66289	3815	35238	10161	25077	27235	1
Nieodczuwające ograniczenia sprawności	32674	1648	22129	5681	16448	8897	–
Niepełnosprawne prawnie	95796	4367	58564	16295	42269	32864	1
W wieku 16 lat i więcej	92143	714	58564	16295	42269	32864	1
o stopniu niepełnosprawności:							
znacznym	20890	185	7368	2950	4418	13337	–
umiarkowanym	26112	235	16942	5668	11274	8935	–
lekким	36423	173	27657	6406	21251	8592	1
nieustalonym	8718	121	6597	1271	5326	2000	–
W wieku 0–15 lat z uprawnieniami do zasiłku pielęgnacyjnego	3653	3653	x	x	x	x	x
Niepełnosprawne tylko biologicznie	23317	2179	7502	2626	4876	13636	–
osoby odczuwające ograniczenie sprawności:							
Całkowite	3077	364	548	198	350	2165	–
Poważne	20240	1815	6954	2428	4526	11471	–
MEŻCZYŹNI	57985	3882	38504	11044	27460	15599	–
odczuwające ograniczenie sprawności:							
Całkowite	9359	623	5160	1773	3387	3576	–
Poważne	31967	2349	20690	6035	14655	8928	–
Nieodczuwające ograniczenia sprawności	16659	910	12654	3236	9418	3095	–
Niepełnosprawne prawnie	48388	2550	34324	9516	24808	11514	–
W wieku 16 lat i więcej	46263	425	34324	9516	24808	11514	–
o stopniu niepełnosprawności:							
znacznym	9192	119	4424	1690	2734	4649	–
umiarkowanym	13763	141	10077	3201	6876	3545	–
lekким	19223	97	16353	3928	12425	2773	–
nieustalonym	4085	68	3470	697	2773	547	–
W wieku 0–15 lat z uprawnieniami do zasiłku pielęgnacyjnego	2125	2125	x	x	x	x	x
Niepełnosprawne tylko biologicznie	9597	1332	4180	1528	2652	4085	–
osoby odczuwające ograniczenie sprawności:							
Całkowite	1127	199	306	113	193	622	–
Poważne	8470	1133	3874	1415	2459	3463	–
KOBIETY	61128	2664	27562	7877	19685	30901	1
odczuwające ograniczenie sprawności:							
Całkowite	10791	460	3539	1306	2233	6792	–
Poważne	34322	1466	14548	4126	10422	18307	1
Nieodczuwające ograniczenia sprawności	16015	738	9475	2445	7030	5802	–
Niepełnosprawne prawnie	47408	1817	24240	6779	17461	21350	1
W wieku 16 lat i więcej	45880	289	24240	6779	17461	21350	1
o stopniu niepełnosprawności:							
znacznym	11698	66	2944	1260	1684	8688	–
umiarkowanym	12349	94	6865	2467	4398	5390	–
lekким	17200	76	11304	2478	8826	5819	1
nieustalonym	4633	53	3127	574	2553	1453	–
W wieku 0–15 lat z uprawnieniami do zasiłku pielęgnacyjnego	1528	1528	x	x	x	x	x
Niepełnosprawne tylko biologicznie	13720	847	3322	1098	2224	9551	–
osoby odczuwające ograniczenie sprawności:							
Całkowite	1950	165	242	85	157	1543	–
Poważne	11770	682	3080	1013	2067	8008	–

TABL. 3. OSOBY NIEPEŁNOSPRAWNE WEDŁUG EKONOMICZNYCH GRUP WIEKU I KATEGORII NIEPEŁNOSPRAWNOŚCI (dok.)

KATEGORIE NIEPEŁNOSPRAWNOŚCI	Ogółem	Ekonomiczne grupy wieku					Wiek nieustalony
		przedpro- dukcyjny	produkcyjny			poprodukcyjny	
			razem	mobilny	niemobilny		
WIEŚ (dok.) w tym w Gospodarstwach domowych							
OGÓŁEM	116524	6336	64608	18252	46356	45579	1
odczuwające ograniczenie sprawności:							
Całkowite	19145	1059	8044	2727	5317	10042	—
Poważne	65054	3638	34586	9898	24688	26829	1
Nieodczuwające ograniczenia sprawności	32325	1639	21978	5627	16351	8708	
Niepełnosprawne prawnie	93613	4311	57189	15660	41529	32112	1
W wieku 16 lat i więcej	89988	686	57189	15660	41529	32112	1
o stopniu niepełnosprawności:							
znacznym	19883	175	6717	2595	4122	12991	—
umiarkowanym	25083	222	16273	5407	10866	8588	—
lekkim	36317	168	27612	6394	21218	8536	1
nieustalonym	8705	121	6587	1264	5323	1997	—
W wieku 0–15 lat z uprawnieniami do zasiłku pielęgnacyjnego	3625	3625	x	x	x	x	x
Niepełnosprawne tylko biologicznie	22911	2025	7419	2592	4827	13467	—
osoby odczuwające ograniczenie sprawności:							
Całkowite	3015	349	540	196	344	2126	—
Poważne	19896	1676	6879	2396	4483	11341	—
MEŻCZYŹNI	56732	3744	37656	10693	26963	15332	—
odczuwające ograniczenie sprawności:							
Całkowite	8886	609	4783	1586	3197	3494	—
Poważne	31314	2228	20284	5884	14400	8802	—
Nieodczuwające ograniczenia sprawności	16532	907	12589	3223	9366	3036	—
Niepełnosprawne prawnie	47344	2519	33531	9184	24347	11294	—
W wieku 16 lat i więcej	45232	407	33531	9184	24347	11294	—
o stopniu niepełnosprawności:							
znacznym	8709	111	4049	1503	2546	4549	—
umiarkowanym	13265	134	9683	3060	6623	3448	—
lekkim	19178	94	16333	3925	12408	2751	—
nieustalonym	4080	68	3466	696	2770	546	—
W wieku 0–15 lat z uprawnieniami do zasiłku pielęgnacyjnego	2112	2112	x	x	x	x	x
Niepełnosprawne tylko biologicznie	9388	1225	4125	1509	2616	4038	—
osoby odczuwające ograniczenie sprawności:							
Całkowite	1109	190	302	113	189	617	—
Poważne	8279	1035	3823	1396	2427	3421	—
KOBIETY	59792	2592	26952	7559	19393	30247	1
odczuwające ograniczenie sprawności:							
Całkowite	10259	450	3261	1141	2120	6548	—
Poważne	33740	1410	14302	4014	10288	18027	1
Nieodczuwające ograniczenia sprawności	15793	732	9389	2404	6985	5672	—
Niepełnosprawne prawnie	46269	1792	23658	6476	17182	20818	1
W wieku 16 lat i więcej	44756	279	23658	6476	17182	20818	1
o stopniu niepełnosprawności:							
znacznym	11174	64	2668	1092	1576	8442	—
umiarkowanym	11818	88	6590	2347	4243	5140	—
lekkim	17139	74	11279	2469	8810	5785	1
nieustalonym	4625	53	3121	568	2553	1451	—
W wieku 0–15 lat z uprawnieniami do zasiłku pielęgnacyjnego	1513	1513	x	x	x	x	x
Niepełnosprawne tylko biologicznie	13523	800	3294	1083	2211	9429	—
osoby odczuwające ograniczenie sprawności:							
Całkowite	1906	159	238	83	155	1509	—
Poważne	11617	641	3056	1000	2056	7920	—

TABL. 4. OSOBY NIEPEŁNOSPRAWNE W WIEKU 13 LAT I WIĘCEJ WEDŁUG POZIOMU WYKSZTAŁCENIA I KATEGORII NIE

Lp.	KATEGORIE NIEPEŁNOSPRAWNOŚCI	Ogółem	Poziom				
			wyższe				razem
			razem	ze stopniem naukowym co najmniej doktora	z tytułem magistra, lekarza lub równorzędnym	z tytułem inżyniera, licencjata	
OGÓ							
1	OGÓŁEM	293487	11171	352	6819	4000	4720
	osoby odczuwające ograniczenie sprawności:						
2	Całkowite	47635	1193	35	716	442	528
3	Poważne	154488	5308	170	3166	1972	2295
4	Nieodczuwające ograniczenia sprawności	91364	4670	147	2937	1586	1897
5	Niepełnosprawne prawnie	246763	9777	285	6000	3492	4243
6	W wieku 16 lat i więcej	244598	9777	285	6000	3492	4243
	o stopniu niepełnosprawności:						
7	znacznym	56344	2078	66	1254	758	691
8	umiarkowanym	80664	4053	113	2478	1462	1654
9	lekkim	93221	3296	101	2030	1165	1719
10	nieustalonym	14369	350	5	238	107	179
11	W wieku 13–15 lat z uprawnieniami do zasiłku pielęgnacyjnego	2165	x	x	x	x	x
12	Niepełnosprawne tylko biologicznie	46724	1394	67	819	508	477
	osoby odczuwające ograniczenie sprawności:						
13	Całkowite	6362	127	6	75	46	40
14	Poważne	40362	1267	61	744	462	437
15	MĘŻCZYŹNI	137429	6817	261	3912	2644	1478
	osoby odczuwające ograniczenie sprawności:						
16	Całkowite	21582	737	26	421	290	188
17	Poważne	71247	3124	119	1735	1270	706
18	Nieodczuwające ograniczenia sprawności	44600	2956	116	1756	1084	584
19	Niepełnosprawne prawnie	119849	6164	212	3553	2399	1345
20	W wieku 16 lat i więcej	118587	6164	212	3553	2399	1345
	o stopniu niepełnosprawności:						
21	znacznym	24137	1299	52	735	512	245
22	umiarkowanym	40676	2599	76	1510	1013	518
23	lekkim	47038	2054	79	1173	802	527
24	nieustalonym	6736	212	5	135	72	55
25	W wieku 13–15 lat z uprawnieniami do zasiłku pielęgnacyjnego	1262	x	x	x	x	x
26	Niepełnosprawne tylko biologicznie	17580	653	49	359	245	133
	osoby odczuwające ograniczenie sprawności:						
27	Całkowite	2163	65	5	33	27	15
28	Poważne	15417	588	44	326	218	118
29	KOBIETY	156058	4354	91	2907	1356	3242
	osoby odczuwające ograniczenie sprawności:						
30	Całkowite	26053	456	9	295	152	340
31	Poważne	83241	2184	51	1431	702	1589
32	Nieodczuwające ograniczenia sprawności	46764	1714	31	1181	502	1313
33	Niepełnosprawne prawnie	126914	3613	73	2447	1093	2898
34	W wieku 16 lat i więcej	126011	3613	73	2447	1093	2898
	o stopniu niepełnosprawności:						
35	znacznym	32207	779	14	519	246	446
36	umiarkowanym	39988	1454	37	968	449	1136
37	lekkim	46183	1242	22	857	363	1192
38	nieustalonym	7633	138	–	103	35	124
39	W wieku 13–15 lat z uprawnieniami do zasiłku pielęgnacyjnego	903	x	x	x	x	x
40	Niepełnosprawne tylko biologicznie	29144	741	18	460	263	344
	osoby odczuwające ograniczenie sprawności:						
41	Całkowite	4199	62	1	42	19	25
42	Poważne	24945	679	17	418	244	319

PEŁNOSPRAWNOŚCI

ukończonego wykształcenia											Lp.
policealne		średnie					zasadnicze zawodowe	podstawowe		nieustalony	
z maturą	bez matury	razem	zawodowe z maturą	zawodowe bez matury	ogólno-kształcące z maturą	ogólno-kształcące bez matury		ukończone	nieukończone i bez wykształcenia szkolnego		

ŁEM

4376	344	58793	26797	14127	12429	5440	74210	126614	17516	463	1
495	33	7834	3354	1928	1736	816	9634	22726	5595	125	2
2129	166	29306	13105	7300	6165	2736	38317	69507	9475	280	3
1752	145	21653	10338	4899	4528	1888	26259	34381	2446	58	4
3918	325	51873	23924	12348	10916	4685	65835	101675	13003	357	5
3918	325	51873	23924	12348	10916	4685	65835	100236	12306	328	6
661	30	10303	4376	2273	2561	1093	9791	27089	6296	96	7
1529	125	19019	9023	4260	4060	1676	21609	30724	3538	67	8
1569	150	20349	9559	5205	3830	1755	30641	35178	1983	55	9
159	20	2202	966	610	465	161	3794	7245	489	110	10
x	x	x	x	x	x	x	x	1439	697	29	11
458	19	6920	2873	1779	1513	755	8375	24939	4513	106	12
37	3	781	314	184	193	90	873	3695	813	33	13
421	16	6139	2559	1595	1320	665	7502	21244	3700	73	14
1349	129	26794	13697	7505	3970	1622	46676	48826	6589	249	15
177	11	3656	1748	1065	579	264	6150	8478	2312	61	16
641	65	13261	6668	3864	1959	770	24218	26456	3324	158	17
531	53	9877	5281	2576	1432	588	16308	13892	953	30	18
1227	118	24102	12380	6639	3622	1461	41701	41009	5326	202	19
1227	118	24102	12380	6639	3622	1461	41701	40179	4911	185	20
234	11	4735	2308	1187	908	332	6083	9301	2425	49	21
480	38	9061	4811	2345	1368	537	13865	13070	1523	40	22
463	64	9279	4748	2757	1223	551	19436	14925	784	33	23
50	5	1027	513	350	123	41	2317	2883	179	63	24
x	x	x	x	x	x	x	x	830	415	17	25
122	11	2692	1317	866	348	161	4975	7817	1263	47	26
12	3	293	139	88	45	21	517	1043	216	14	27
110	8	2399	1178	778	303	140	4458	6774	1047	33	28
3027	215	31999	13100	6622	8459	3818	27534	77788	10927	214	29
318	22	4178	1606	863	1157	552	3484	14248	3283	64	30
1488	101	16045	6437	3436	4206	1966	14099	43051	6151	122	31
1221	92	11776	5057	2323	3096	1300	9951	20489	1493	28	32
2691	207	27771	11544	5709	7294	3224	24134	60666	7677	155	33
2691	207	27771	11544	5709	7294	3224	24134	60057	7395	143	34
427	19	5568	2068	1086	1653	761	3708	17788	3871	47	35
1049	87	9958	4212	1915	2692	1139	7744	17654	2015	27	36
1106	86	11070	4811	2448	2607	1204	11205	20253	1199	22	37
109	15	1175	453	260	342	120	1477	4362	310	47	38
x	x	x	x	x	x	x	x	609	282	12	39
336	8	4228	1556	913	1165	594	3400	17122	3250	59	40
25	—	488	175	96	148	69	356	2652	597	19	41
311	8	3740	1381	817	1017	525	3044	14470	2653	40	42

TABL. 4. OSOBY NIEPEŁNOSPRAWNE W WIEKU 13 LAT I WIĘCEJ WEDŁUG POZIOMU WYKSZTAŁCENIA I KATEGORII NIE

Lp.	KATEGORIE NIEPEŁNOSPRAWNOŚCI	Ogółem	Poziom				
			wyższe				razem
			razem	ze stopniem naukowym co najmniej doktora	z tytułem magistra, lekarza lub równorzędnym	z tytułem inżyniera, licencjata	
OGÓŁ w tym w Gospodarstwach							
1	RAZEM	288370	11069	347	6760	3962	4703
	osoby odczuwające ograniczenie sprawności:						
2	Całkowite	45792	1169	33	698	438	522
3	Poważne	151877	5251	170	3136	1945	2286
4	Nieodczuwające ograniczenia sprawności	90701	4649	144	2926	1579	1895
5	Niepełnosprawne prawnie	242547	9702	280	5957	3465	4230
6	W wieku 16 lat i więcej	240451	9702	280	5957	3465	4230
	o stopniu niepełnosprawności:						
7	znacznym	54387	2047	65	1239	743	686
8	umiarkowanym	78882	4026	111	2461	1454	1648
9	lekkim	92864	3280	99	2020	1161	1718
10	nieustalonym	14318	349	5	237	107	178
	W wieku 13–15 lat z uprawnieniami do zasiłku pielęgnacyjnego	2096	x	x	x	x	x
12	Niepełnosprawne tylko biologicznie	45823	1367	67	803	497	473
	osoby odczuwające ograniczenie sprawności:						
13	Całkowite	6136	124	6	73	45	39
14	Poważne	39687	1243	61	730	452	434
15	MĘŻCZYŹNI	134998	6749	258	3876	2615	1474
	osoby odczuwające ograniczenie sprawności:						
16	Całkowite	20765	727	25	414	288	187
17	Poważne	69900	3081	119	1715	1247	704
18	Nieodczuwające ograniczenia sprawności	44333	2941	114	1747	1080	583
19	Niepełnosprawne prawnie	117785	6115	209	3528	2378	1341
20	W wieku 16 lat i więcej	116565	6115	209	3528	2378	1341
	o stopniu niepełnosprawności:						
21	znacznym	23214	1280	52	728	500	243
22	umiarkowanym	39756	2581	74	1500	1007	517
23	lekkim	46878	2043	78	1166	799	527
24	nieustalonym	6717	211	5	134	72	54
	W wieku 13–15 lat z uprawnieniami do zasiłku pielęgnacyjnego	1220	x	x	x	x	x
26	Niepełnosprawne tylko biologicznie	17213	634	49	348	237	133
	osoby odczuwające ograniczenie sprawności:						
27	Całkowite	2106	64	5	32	27	15
28	Poważne	15107	570	44	316	210	118
29	KOBIETY	153372	4320	89	2884	1347	3229
	osoby odczuwające ograniczenie sprawności:						
30	Całkowite	25027	442	8	284	150	335
31	Poważne	81977	2170	51	1421	698	1582
32	Nieodczuwające ograniczenia sprawności	46368	1708	30	1179	499	1312
33	Niepełnosprawne prawnie	124762	3587	71	2429	1087	2889
34	W wieku 16 lat i więcej	123886	3587	71	2429	1087	2889
	o stopniu niepełnosprawności:						
35	znacznym	31173	767	13	511	243	443
36	umiarkowanym	39126	1445	37	961	447	1131
37	lekkim	45986	1237	21	854	362	1191
38	nieustalonym	7601	138	–	103	35	124
	W wieku 13–15 lat z uprawnieniami do zasiłku pielęgnacyjnego	876	x	x	x	x	x
40	Niepełnosprawne tylko biologicznie	28610	733	18	455	260	340
	osoby odczuwające ograniczenie sprawności:						
41	Całkowite	4030	60	1	41	18	24
42	Poważne	24580	673	17	414	242	316

PEŁNOPRAWNOŚCI (cd.)

ukończonego wykształcenia											Lp.
policealne		średnie					zasadnicze zawodowe	podstawowe		nieustalony	
z maturą	bez matury	razem	zawodowe z maturą	zawodowe bez matury	ogólno-kształcące z maturą	ogólno-kształcące bez matury		ukończone	nieukończone i bez wykształcenia szkolnego		

ŁEM (dok.)
domowych

4360	343	58219	26575	14005	12248	5391	73630	124502	15830	417	1
490	32	7650	3263	1890	1691	806	9490	22130	4741	90	2
2120	166	29036	13005	7233	6084	2714	37988	68302	8745	269	3
1750	145	21533	10307	4882	4473	1871	26152	34070	2344	58	4
3906	324	51393	23753	12249	10748	4643	65317	100033	11554	318	5
3906	324	51393	23753	12249	10748	4643	65317	98616	10904	289	6
657	29	10083	4298	2223	2488	1074	9582	26427	5497	65	7
1523	125	18826	8956	4224	3989	1657	21360	29969	2993	60	8
1568	150	20292	9535	5193	3812	1752	30591	34998	1930	55	9
158	20	2192	964	609	459	160	3784	7222	484	109	10
x	x	x	x	x	x	x	x	1417	650	29	11
454	19	6826	2822	1756	1500	748	8313	24469	4276	99	12
36	3	747	291	177	190	89	858	3585	756	27	13
418	16	6079	2531	1579	1310	659	7455	20884	3520	72	14
1345	129	26573	13602	7437	3926	1608	46313	47896	5773	220	15
176	11	3596	1721	1048	567	260	6065	8278	1871	41	16
639	65	13139	6618	3821	1938	762	24004	25844	2979	149	17
530	53	9838	5263	2568	1421	586	16244	13774	923	30	18
1223	118	23911	12299	6580	3583	1449	41365	40269	4607	177	19
1223	118	23911	12299	6580	3583	1449	41365	39450	4223	160	20
232	11	4656	2280	1159	891	326	5954	9018	2031	32	21
479	38	8976	4772	2322	1350	532	13693	12697	1259	33	22
463	64	9254	4735	2750	1219	550	19403	14863	755	33	23
49	5	1025	512	349	123	41	2315	2872	178	62	24
x	x	x	x	x	x	x	x	819	384	17	25
122	11	2662	1303	857	343	159	4948	7627	1166	43	26
12	3	286	135	86	44	21	511	1022	197	11	27
110	8	2376	1168	771	299	138	4437	6605	969	32	28
3015	214	31646	12973	6568	8322	3783	27317	76606	10057	197	29
314	21	4054	1542	842	1124	546	3425	13852	2870	49	30
1481	101	15897	6387	3412	4146	1952	13984	42458	5766	120	31
1220	92	11695	5044	2314	3052	1285	9908	20296	1421	28	32
2683	206	27482	11454	5669	7165	3194	23952	59764	6947	141	33
2683	206	27482	11454	5669	7165	3194	23952	59166	6681	129	34
425	18	5427	2018	1064	1597	748	3628	17409	3466	33	35
1044	87	9850	4184	1902	2639	1125	7667	17272	1734	27	36
1105	86	11038	4800	2443	2593	1202	11188	20135	1175	22	37
109	15	1167	452	260	336	119	1469	4350	306	47	38
x	x	x	x	x	x	x	x	598	266	12	39
332	8	4164	1519	899	1157	589	3365	16842	3110	56	40
24	—	461	156	91	146	68	347	2563	559	16	41
308	8	3703	1363	808	1011	521	3018	14279	2551	40	42

TABL. 4. OSOBY NIEPEŁNOSPRAWNE W WIEKU 13 LAT I WIĘCEJ WEDŁUG POZIOMU WYKSZTAŁCENIA I KATEGORII NIE

Lp.	KATEGORIE NIEPEŁNOSPRAWNOŚCI	Ogółem	Poziom				
			wyższe				razem
			razem	ze stopniem naukowym co najmniej doktora	z tytułem magistra, lekarza lub równorzędnym	z tytułem inżyniera, licencjata	
MIA							
1	RAZEM	178510	9961	323	6148	3490	4020
	osoby odczuwające ograniczenie sprawności:						
2	Całkowite	28164	1061	29	646	386	448
3	Poważne	90589	4664	155	2826	1683	1925
4	Nieodczuwające ograniczenia sprawności	59757	4236	139	2676	1421	1647
5	Niepełnosprawne prawnie	153784	8759	262	5441	3056	3657
6	W wieku 16 lat i więcej	152455	8759	262	5441	3056	3657
	o stopniu niepełnosprawności:						
7	znacznym	35454	1864	58	1141	665	590
8	umiarkowanym	54552	3682	109	2278	1295	1464
9	lekkim	56798	2926	90	1823	1013	1476
10	nieustalonym	5651	287	5	199	83	127
11	W wieku 13–15 lat z uprawnieniami do zasiłku pielęgnacyjnego	1329	x	x	x	x	x
12	Niepełnosprawne tylko biologicznie	24726	1202	61	707	434	363
	osoby odczuwające ograniczenie sprawności:						
13	Całkowite	3522	109	3	66	40	34
14	Poważne	21204	1093	58	641	394	329
15	MĘŻCZYŹNI	81897	6113	239	3526	2348	1225
	osoby odczuwające ograniczenie sprawności:						
16	Całkowite	12619	661	21	381	259	163
17	Poważne	40741	2756	109	1537	1110	573
18	Nieodczuwające ograniczenia sprawności	28537	2696	109	1608	979	489
19	Niepełnosprawne prawnie	73105	5547	195	3223	2129	1122
20	W wieku 16 lat i więcej	72324	5547	195	3223	2129	1122
	o stopniu niepełnosprawności:						
21	znacznym	14945	1180	46	675	459	209
22	umiarkowanym	26913	2365	74	1380	911	444
23	lekkim	27815	1829	70	1058	701	430
24	nieustalonym	2651	173	5	110	58	39
25	W wieku 13–15 lat z uprawnieniami do zasiłku pielęgnacyjnego	781	x	x	x	x	x
26	Niepełnosprawne tylko biologicznie	8792	566	44	303	219	103
	osoby odczuwające ograniczenie sprawności:						
27	Całkowite	1166	54	2	28	24	14
28	Poważne	7626	512	42	275	195	89
29	KOBIETY	96613	3848	84	2622	1142	2795
	osoby odczuwające ograniczenie sprawności:						
30	Całkowite	15545	400	8	265	127	285
31	Poważne	49848	1908	46	1289	573	1352
32	Nieodczuwające ograniczenia sprawności	31220	1540	30	1068	442	1158
33	Niepełnosprawne prawnie	80679	3212	67	2218	927	2535
34	W wieku 16 lat i więcej	80131	3212	67	2218	927	2535
	o stopniu niepełnosprawności:						
35	znacznym	20509	684	12	466	206	381
36	umiarkowanym	27639	1317	35	898	384	1020
37	lekkim	28983	1097	20	765	312	1046
38	nieustalonym	3000	114	–	89	25	88
39	W wieku 13–15 lat z uprawnieniami do zasiłku pielęgnacyjnego	548	x	x	x	x	x
40	Niepełnosprawne tylko biologicznie	15934	636	17	404	215	260
	osoby odczuwające ograniczenie sprawności:						
41	Całkowite	2356	55	1	38	16	20
42	Poważne	13578	581	16	366	199	240

PEŁNOSPRAWNOŚCI (cd.)

ukończonego wykształcenia											Lp.
policealne		średnie					zasadnicze zawodowe	podstawowe		nieustalony	
z maturą	bez matury	razem	zawodowe z maturą	zawodowe bez matury	ogólno-kształcące z maturą	ogólno-kształcące bez matury		ukończone	nieukończone i bez wykształcenia szkolnego		
3744	276	48367	22122	10853	10885	4507	48890	60480	6486	306	1
419	29	6522	2797	1522	1512	691	6528	11304	2201	100	2
1798	127	23683	10640	5467	5332	2244	24356	32477	3316	168	3
1527	120	18162	8685	3864	4041	1572	18006	16699	969	38	4
3395	262	42967	19913	9581	9586	3887	43995	49224	4948	234	5
3395	262	42967	19913	9581	9586	3887	43995	48342	4522	213	6
565	25	8954	3802	1866	2331	955	7035	14475	2465	71	7
1356	108	16186	7720	3440	3604	1422	15296	16576	1309	39	8
1358	118	16352	7742	3912	3297	1401	20045	15363	608	28	9
116	11	1475	649	363	354	109	1619	1928	140	75	10
x	x	x	x	x	x	x	x	882	426	21	11
349	14	5400	2209	1272	1299	620	4895	11256	1538	72	12
31	3	654	264	140	171	79	585	1786	325	29	13
318	11	4746	1945	1132	1128	541	4310	9470	1213	43	14
1126	99	21698	11230	5697	3474	1297	29947	20495	2262	157	15
152	11	2988	1432	831	509	216	4105	3786	865	51	16
527	46	10524	5374	2854	1687	609	14960	10758	1081	89	17
447	42	8186	4424	2012	1278	472	10882	5951	316	17	18
1031	91	19711	10249	5098	3186	1178	27176	17565	1858	126	19
1031	91	19711	10249	5098	3186	1178	27176	17057	1598	113	20
201	8	4054	1990	954	838	272	4254	4342	871	35	21
412	32	7644	4110	1880	1203	451	9633	6319	486	22	22
383	47	7321	3793	2055	1049	424	12287	5734	196	18	23
35	4	692	356	209	96	31	1002	662	45	38	24
x	x	x	x	x	x	x	x	508	260	13	25
95	8	1987	981	599	288	119	2771	2930	404	31	26
11	3	231	110	67	37	17	340	420	94	13	27
84	5	1756	871	532	251	102	2431	2510	310	18	28
2618	177	26669	10892	5156	7411	3210	18943	39985	4224	149	29
267	18	3534	1365	691	1003	475	2423	7518	1336	49	30
1271	81	13159	5266	2613	3645	1635	9396	21719	2235	79	31
1080	78	9976	4261	1852	2763	1100	7124	10748	653	21	32
2364	171	23256	9664	4483	6400	2709	16819	31659	3090	108	33
2364	171	23256	9664	4483	6400	2709	16819	31285	2924	100	34
364	17	4900	1812	912	1493	683	2781	10133	1594	36	35
944	76	8542	3610	1560	2401	971	5663	10257	823	17	36
975	71	9031	3949	1857	2248	977	7758	9629	412	10	37
81	7	783	293	154	258	78	617	1266	95	37	38
x	x	x	x	x	x	x	x	374	166	8	39
254	6	3413	1228	673	1011	501	2124	8326	1134	41	40
20	—	423	154	73	134	62	245	1366	231	16	41
234	6	2990	1074	600	877	439	1879	6960	903	25	42

TABL. 4. OSOBY NIEPEŁNOSPRAWNE W WIEKU 13 LAT I WIĘCEJ WEDŁUG POZIOMU WYKSZTAŁCENIA I KATEGORII NIE

Lp.	KATEGORIE NIEPEŁNOSPRAWNOŚCI	Ogółem	Poziom				
			wyższe				razem
			razem	ze stopniem naukowym co najmniej doktora	z tytułem magistra, lekarza lub równorzędnym	z tytułem inżyniera, licencjata	
MIA w tym w Gospodarstwach							
1	RAZEM	175910	9884	319	6105	3460	4009
	osoby odczuwające ograniczenie sprawności:						
2	Całkowite	27313	1046	28	634	384	444
3	Poważne	89156	4621	155	2805	1661	1920
4	Nieodczuwające ograniczenia sprawności	59441	4217	136	2666	1415	1645
5	Niepełnosprawne prawnie	151739	8705	258	5410	3037	3647
6	W wieku 16 lat i więcej	150463	8705	258	5410	3037	3647
	o stopniu niepełnosprawności:						
7	znacznym	34504	1842	58	1130	654	586
8	umiarkowanym	53799	3664	107	2266	1291	1459
9	lekkim	56547	2913	88	1816	1009	1476
10	nieustalonym	5613	286	5	198	83	126
	W wieku 13–15 lat z uprawnieniami do zasiłku pielęgnacyjnego	1276	x	x	x	x	x
12	Niepełnosprawne tylko biologicznie	24171	1179	61	695	423	362
	osoby odczuwające ograniczenie sprawności:						
13	Całkowite	3347	106	3	64	39	34
14	Poważne	20824	1073	58	631	384	328
15	MĘŻCZYŹNI	80678	6064	236	3502	2326	1222
	osoby odczuwające ograniczenie sprawności:						
16	Całkowite	12268	654	20	376	258	162
17	Poważne	40014	2727	109	1526	1092	572
18	Nieodczuwające ograniczenia sprawności	28396	2683	107	1600	976	488
19	Niepełnosprawne prawnie	72081	5513	192	3206	2115	1119
20	W wieku 16 lat i więcej	71333	5513	192	3206	2115	1119
	o stopniu niepełnosprawności:						
21	znacznym	14505	1168	46	672	450	207
22	umiarkowanym	26491	2354	72	1373	909	444
23	lekkim	27700	1819	69	1052	698	430
24	nieustalonym	2637	172	5	109	58	38
	W wieku 13–15 lat z uprawnieniami do zasiłku pielęgnacyjnego	748	x	x	x	x	x
26	Niepełnosprawne tylko biologicznie	8597	551	44	296	211	103
	osoby odczuwające ograniczenie sprawności:						
27	Całkowite	1121	53	2	27	24	14
28	Poważne	7476	498	42	269	187	89
29	KOBIETY	95232	3820	83	2603	1134	2787
	osoby odczuwające ograniczenie sprawności:						
30	Całkowite	15045	392	8	258	126	282
31	Poważne	49142	1894	46	1279	569	1348
32	Nieodczuwające ograniczenia sprawności	31045	1534	29	1066	439	1157
33	Niepełnosprawne prawnie	79658	3192	66	2204	922	2528
34	W wieku 16 lat i więcej	79130	3192	66	2204	922	2528
	o stopniu niepełnosprawności:						
35	znacznym	19999	674	12	458	204	379
36	umiarkowanym	27308	1310	35	893	382	1015
37	lekkim	28847	1094	19	764	311	1046
38	nieustalonym	2976	114	–	89	25	88
	W wieku 13–15 lat z uprawnieniami do zasiłku pielęgnacyjnego	528	x	x	x	x	x
40	Niepełnosprawne tylko biologicznie	15574	628	17	399	212	259
	osoby odczuwające ograniczenie sprawności:						
41	Całkowite	2226	53	1	37	15	20
42	Poważne	13348	575	16	362	197	239

PEŁNOPRAWNOŚCI (cd.)

ukończonego wykształcenia											Lp.
policealne		średnie					zasadnicze zawodowe	podstawowe		nieustalony	
z maturą	bez matury	razem	zawodowe z maturą	zawodowe bez matury	ogólno-kształcące z maturą	ogólno-kształcące bez matury		ukończone	nieukończone i bez wykształcenia szkolnego		
STA (dok.) domowych											
3733	276	47986	21988	10768	10751	4479	48545	59337	5878	271	1
415	29	6414	2744	1495	1489	686	6443	10989	1908	69	2
1793	127	23497	10581	5423	5265	2228	24156	31778	3020	164	3
1525	120	18075	8663	3850	3997	1565	17946	16570	950	38	4
3385	262	42653	19814	9510	9465	3864	43690	48363	4475	206	5
3385	262	42653	19814	9510	9465	3864	43690	47495	4088	185	6
561	25	8816	3759	1827	2286	944	6915	14124	2176	45	7
1351	108	16067	7686	3419	3549	1413	15157	16221	1193	38	8
1358	118	16304	7721	3902	3282	1399	20006	15239	581	28	9
115	11	1466	648	362	348	108	1612	1911	138	74	10
x	x	x	x	x	x	x	x	868	387	21	11
348	14	5333	2174	1258	1286	615	4855	10974	1403	65	12
31	3	625	245	134	168	78	572	1702	285	23	13
317	11	4708	1929	1124	1118	537	4283	9272	1118	42	14
1123	99	21553	11172	5649	3444	1288	29736	19996	1969	138	15
151	11	2954	1418	819	503	214	4059	3692	712	35	16
526	46	10440	5343	2824	1671	602	14835	10409	945	86	17
446	42	8159	4411	2006	1270	472	10842	5895	312	17	18
1028	91	19585	10198	5055	3161	1171	26983	17156	1614	111	19
1028	91	19585	10198	5055	3161	1171	26983	16654	1381	98	20
199	8	4001	1974	932	827	268	4183	4198	726	22	21
412	32	7594	4087	1866	1193	448	9537	6110	431	21	22
383	47	7299	3781	2049	1045	424	12262	5693	179	18	23
34	4	691	356	208	96	31	1001	653	45	37	24
x	x	x	x	x	x	x	x	502	233	13	25
95	8	1968	974	594	283	117	2753	2840	355	27	26
11	3	226	108	65	36	17	335	406	77	10	27
84	5	1742	866	529	247	100	2418	2434	278	17	28
2610	177	26433	10816	5119	7307	3191	18809	39341	3909	133	29
264	18	3460	1326	676	986	472	2384	7297	1196	34	30
1267	81	13057	5238	2599	3594	1626	9321	21369	2075	78	31
1079	78	9916	4252	1844	2727	1093	7104	10675	638	21	32
2357	171	23068	9616	4455	6304	2693	16707	31207	2861	95	33
2357	171	23068	9616	4455	6304	2693	16707	30841	2707	87	34
362	17	4815	1785	895	1459	676	2732	9926	1450	23	35
939	76	8473	3599	1553	2356	965	5620	10111	762	17	36
975	71	9005	3940	1853	2237	975	7744	9546	402	10	37
81	7	775	292	154	252	77	611	1258	93	37	38
x	x	x	x	x	x	x	x	366	154	8	39
253	6	3365	1200	664	1003	498	2102	8134	1048	38	40
20	–	399	137	69	132	61	237	1296	208	13	41
233	6	2966	1063	595	871	437	1865	6838	840	25	42

STA (dok.)
domowych

TABL. 4. OSOBY NIEPEŁNOSPRAWNE W WIEKU 13 LAT I WIĘCEJ WEDŁUG POZIOMU WYKSZTAŁCENIA I KATEGORII NIE

Lp.	KATEGORIE NIEPEŁNOSPRAWNOŚCI	Ogółem	Poziom				
			wyższe				razem
			razem	ze stopniem naukowym co najmniej doktora	z tytułem magistra, lekarza lub równorzędnym	z tytułem inżyniera, licencjata	
WIEŚ							
1	RAZEM	114977	1210	29	671	510	700
	osoby odczuwające ograniczenie sprawności:						
2	Całkowite	19471	132	6	70	56	80
3	Poważne	63899	644	15	340	289	370
4	Nieodczuwające ograniczenia sprawności	31607	434	8	261	165	250
5	Niepełnosprawne prawnie	92979	1018	23	559	436	586
6	W wieku 16 lat i więcej	92143	1018	23	559	436	586
	o stopniu niepełnosprawności:						
7	znacznym	20890	214	8	113	93	101
8	umiarkowanym	26112	371	4	200	167	190
9	lekkim	36423	370	11	207	152	243
10	nieustalonym	8718	63	–	39	24	52
11	W wieku 13–15 lat z uprawnieniami do zasiłku pielęgnacyjnego	836	x	x	x	x	x
12	Niepełnosprawne tylko biologicznie	21998	192	6	112	74	114
	osoby odczuwające ograniczenie sprawności:						
13	Całkowite	2840	18	3	9	6	6
14	Poważne	19158	174	3	103	68	108
15	MĘŻCZYŹNI	55532	704	22	386	296	253
	osoby odczuwające ograniczenie sprawności:						
16	Całkowite	8963	76	5	40	31	25
17	Poważne	30506	368	10	198	160	133
18	Nieodczuwające ograniczenia sprawności	16063	260	7	148	105	95
19	Niepełnosprawne prawnie	46744	617	17	330	270	223
20	W wieku 16 lat i więcej	46263	617	17	330	270	223
	o stopniu niepełnosprawności:						
21	znacznym	9192	119	6	60	53	36
22	umiarkowanym	13763	234	2	130	102	74
23	lekkim	19223	225	9	115	101	97
24	nieustalonym	4085	39	–	25	14	16
25	W wieku 13–15 lat z uprawnieniami do zasiłku pielęgnacyjnego	481	x	x	x	x	x
26	Niepełnosprawne tylko biologicznie	8788	87	5	56	26	30
	osoby odczuwające ograniczenie sprawności:						
27	Całkowite	997	11	3	5	3	1
28	Poważne	7791	76	2	51	23	29
29	KOBIETY	59445	506	7	285	214	447
	osoby odczuwające ograniczenie sprawności:						
30	Całkowite	10508	56	1	30	25	55
31	Poważne	33393	276	5	142	129	237
32	Nieodczuwające ograniczenia sprawności	15544	174	1	113	60	155
33	Niepełnosprawne prawnie	46235	401	6	229	166	363
34	W wieku 16 lat i więcej	45880	401	6	229	166	363
	o stopniu niepełnosprawności:						
35	znacznym	11698	95	2	53	40	65
36	umiarkowanym	12349	137	2	70	65	116
37	lekkim	17200	145	2	92	51	146
38	nieustalonym	4633	24	–	14	10	36
39	W wieku 13–15 lat z uprawnieniami do zasiłku pielęgnacyjnego	355	x	x	x	x	x
40	Niepełnosprawne tylko biologicznie	13210	105	1	56	48	84
	osoby odczuwające ograniczenie sprawności:						
41	Całkowite	1843	7	–	4	3	5
42	Poważne	11367	98	1	52	45	79

PEŁNOSPRAWNOŚCI (cd.)

ukończonego wykształcenia											Lp.
policealne		średnie					zasadnicze zawodowe	podstawowe		nieustalony	
z maturą	bez matury	razem	zawodowe z maturą	zawodowe bez matury	ogólno-kształcące z maturą	ogólno-kształcące bez matury		ukończone	nieukończone i bez wykształcenia szkolnego		
632	68	10426	4675	3274	1544	933	25320	66134	11030	157	1
76	4	1312	557	406	224	125	3106	11422	3394	25	2
331	39	5623	2465	1833	833	492	13961	37030	6159	112	3
225	25	3491	1653	1035	487	316	8253	17682	1477	20	4
523	63	8906	4011	2767	1330	798	21840	52451	8055	123	5
523	63	8906	4011	2767	1330	798	21840	51894	7784	115	6
96	5	1349	574	407	230	138	2756	12614	3831	25	7
173	17	2833	1303	820	456	254	6313	14148	2229	28	8
211	32	3997	1817	1293	533	354	10596	19815	1375	27	9
43	9	727	317	247	111	52	2175	5317	349	35	10
x	x	x	x	x	x	x	x	x	271	8	11
109	5	1520	664	507	214	135	3480	13683	2975	34	12
6	—	127	50	44	22	11	288	1909	488	4	13
103	5	1393	614	463	192	124	3192	11774	2487	30	14
223	30	5096	2467	1808	496	325	16729	28331	4327	92	15
25	—	668	316	234	70	48	2045	4692	1447	10	16
114	19	2737	1294	1010	272	161	9258	15698	2243	69	17
84	11	1691	857	564	154	116	5426	7941	637	13	18
196	27	4391	2131	1541	436	283	14525	23444	3468	76	19
196	27	4391	2131	1541	436	283	14525	23122	3313	72	20
33	3	681	318	233	70	60	1829	4959	1554	14	21
68	6	1417	701	465	165	86	4232	6751	1037	18	22
80	17	1958	955	702	174	127	7149	9191	588	15	23
15	1	335	157	141	27	10	1315	2221	134	25	24
x	x	x	x	x	x	x	x	322	155	4	25
27	3	705	336	267	60	42	2204	4887	859	16	26
1	—	62	29	21	8	4	177	623	122	1	27
26	3	643	307	246	52	38	2027	4264	737	15	28
409	38	5330	2208	1466	1048	608	8591	37803	6703	65	29
51	4	644	241	172	154	77	1061	6730	1947	15	30
217	20	2886	1171	823	561	331	4703	21332	3916	43	31
141	14	1800	796	471	333	200	2827	9741	840	7	32
327	36	4515	1880	1226	894	515	7315	29007	4587	47	33
327	36	4515	1880	1226	894	515	7315	28772	4471	43	34
63	2	668	256	174	160	78	927	7655	2277	11	35
105	11	1416	602	355	291	168	2081	7397	1192	10	36
131	15	2039	862	591	359	227	3447	10624	787	12	37
28	8	392	160	106	84	42	860	3096	215	10	38
x	x	x	x	x	x	x	x	235	116	4	39
82	2	815	328	240	154	93	1276	8796	2116	18	40
5	—	65	21	23	14	7	111	1286	366	3	41
77	2	750	307	217	140	86	1165	7510	1750	15	42

TABL. 4. OSOBY NIEPEŁNOSPRAWNE W WIEKU 13 LAT I WIĘCEJ WEDŁUG POZIOMU WYKSZTAŁCENIA I KATEGORII NIE

Lp.	KATEGORIE NIEPEŁNOSPRAWNOŚCI	Ogółem	Poziom				
			wyższe				razem
			razem	ze stopniem naukowym co najmniej doktora	z tytułem magistra, lekarza lub równorzędnym	z tytułem inżyniera, licencjata	
w tym w Gospodarstwach							
1	RAZEM	112460	1185	28	655	502	694
	osoby odczuwające ograniczenie sprawności:						
2	Całkowite	18479	123	5	64	54	78
3	Poważne	62721	630	15	331	284	366
4	Nieodczuwające ograniczenia sprawności	31260	432	8	260	164	250
5	Niepełnosprawne prawnie	90808	997	22	547	428	583
6	W wieku 16 lat i więcej	89988	997	22	547	428	583
	o stopniu niepełnosprawności:						
7	znacznym	19883	205	7	109	89	100
8	umiarkowanym	25083	362	4	195	163	189
9	lekkim	36317	367	11	204	152	242
10	nieustalonym	8705	63	—	39	24	52
11	W wieku 13–15 lat z uprawnieniami do zasiłku pielęgnacyjnego	820	x	x	x	x	x
12	Niepełnosprawne tylko biologicznie	21652	188	6	108	74	111
	osoby odczuwające ograniczenie sprawności:						
13	Całkowite	2789	18	3	9	6	5
14	Poważne	18863	170	3	99	68	106
15	MĘŻCZYŹNI	54320	685	22	374	289	252
	osoby odczuwające ograniczenie sprawności:						
16	Całkowite	8497	73	5	38	30	25
17	Poważne	29886	354	10	189	155	132
18	Nieodczuwające ograniczenia sprawności	15937	258	7	147	104	95
19	Niepełnosprawne prawnie	45704	602	17	322	263	222
20	W wieku 16 lat i więcej	45232	602	17	322	263	222
	o stopniu niepełnosprawności:						
21	znacznym	8709	112	6	56	50	36
22	umiarkowanym	13265	227	2	127	98	73
23	lekkim	19178	224	9	114	101	97
24	nieustalonym	4080	39	—	25	14	16
25	W wieku 13–15 lat z uprawnieniami do zasiłku pielęgnacyjnego	472	x	x	x	x	x
26	Niepełnosprawne tylko biologicznie	8616	83	5	52	26	30
	osoby odczuwające ograniczenie sprawności:						
27	Całkowite	985	11	3	5	3	1
28	Poważne	7631	72	2	47	23	29
29	KOBIETY	58140	500	6	281	213	442
	osoby odczuwające ograniczenie sprawności:						
30	Całkowite	9982	50	—	26	24	53
31	Poważne	32835	276	5	142	129	234
32	Nieodczuwające ograniczenia sprawności	15323	174	1	113	60	155
33	Niepełnosprawne prawnie	45104	395	5	225	165	361
34	W wieku 16 lat i więcej	44756	395	5	225	165	361
	o stopniu niepełnosprawności:						
35	znacznym	11174	93	1	53	39	64
36	umiarkowanym	11818	135	2	68	65	116
37	lekkim	17139	143	2	90	51	145
38	nieustalonym	4625	24	—	14	10	36
39	W wieku 13–15 lat z uprawnieniami do zasiłku pielęgnacyjnego	348	x	x	x	x	x
40	Niepełnosprawne tylko biologicznie	13036	105	1	56	48	81
	osoby odczuwające ograniczenie sprawności:						
41	Całkowite	1804	7	—	4	3	4
42	Poważne	11232	98	1	52	45	77

PEŁNOPRAWNOŚCI (dok.)

ukończonego wykształcenia											Lp.
policealne		średnie					zasadnicze zawodowe	podstawowe		nieustalony	
z maturą	bez matury	razem	zawodowe z maturą	zawodowe bez matury	ogólnokształcące z maturą	ogólnokształcące bez matury		ukończone	nieukończono- ne i bez wykształce- nia szkolnego		

(dok.)
domowych

627	67	10233	4587	3237	1497	912	25085	65165	9952	146	1
75	3	1236	519	395	202	120	3047	11141	2833	21	2
327	39	5539	2424	1810	819	486	13832	36524	5725	105	3
225	25	3458	1644	1032	476	306	8206	17500	1394	20	4
521	62	8740	3939	2739	1283	779	21627	51670	7079	112	5
521	62	8740	3939	2739	1283	779	21627	51121	6816	104	6
96	4	1267	539	396	202	130	2667	12303	3321	20	7
172	17	2759	1270	805	440	244	6203	13748	1800	22	8
210	32	3988	1814	1291	530	353	10585	19759	1349	27	9
43	9	726	316	247	111	52	2172	5311	346	35	10
x	x	x	x	x	x	x	x	549	263	8	11
106	5	1493	648	498	214	133	3458	13495	2873	34	12
5	—	122	46	43	22	11	286	1883	471	4	13
101	5	1371	602	455	192	122	3172	11612	2402	30	14
222	30	5020	2430	1788	482	320	16577	27900	3804	82	15
25	—	642	303	229	64	46	2006	4586	1159	6	16
113	19	2699	1275	997	267	160	9169	15435	2034	63	17
84	11	1679	852	562	151	114	5402	7879	611	13	18
195	27	4326	2101	1525	422	278	14382	23113	2993	66	19
195	27	4326	2101	1525	422	278	14382	22796	2842	62	20
33	3	655	306	227	64	58	1771	4820	1305	10	21
67	6	1382	685	456	157	84	4156	6587	828	12	22
80	17	1955	954	701	174	126	7141	9170	576	15	23
15	1	334	156	141	27	10	1314	2219	133	25	24
x	x	x	x	x	x	x	x	317	151	4	25
27	3	694	329	263	60	42	2195	4787	811	16	26
1	—	60	27	21	8	4	176	616	120	1	27
26	3	634	302	242	52	38	2019	4171	691	15	28
405	37	5213	2157	1449	1015	592	8508	37265	6148	64	29
50	3	594	216	166	138	74	1041	6555	1674	15	30
214	20	2840	1149	813	552	326	4663	21089	3691	42	31
141	14	1779	792	470	325	192	2804	9621	783	7	32
326	35	4414	1838	1214	861	501	7245	28557	4086	46	33
326	35	4414	1838	1214	861	501	7245	28325	3974	42	34
63	1	612	233	169	138	72	896	7483	2016	10	35
105	11	1377	585	349	283	160	2047	7161	972	10	36
130	15	2033	860	590	356	227	3444	10589	773	12	37
28	8	392	160	106	84	42	858	3092	213	10	38
x	x	x	x	x	x	x	x	232	112	4	39
79	2	799	319	235	154	91	1263	8708	2062	18	40
4	—	62	19	22	14	7	110	1267	351	3	41
75	2	737	300	213	140	84	1153	7441	1711	15	42

TABL. 5. OSOBY NIEPEŁNOSPRAWNE W WIEKU 15 LAT I WIĘCEJ WEDŁUG STANU CYWILNEGO FAKTYCZNEGO I KATEGORII NIEPEŁNOSPRAWNOŚCI

KATEGORIE NIEPEŁNOSPRAWNOŚCI	Ogółem	Stan cywilny faktyczny							
		kawaler, panna	żonaty, zamężna			wdowiec, wdowa	rozwie- dziony, rozwie- dziona	separo- wany, separo- wana	nieusta- lony
			razem	pozostający w związku małżeńskim	pozostający w związku partnerskim				
OGÓŁEM									
OGÓŁEM	291321	40771	176294	173284	3010	59223	11869	3004	160
odczuwające ograniczenie sprawności:									
Całkowite	47249	8855	23909	23549	360	12543	1533	380	29
Poważne	153270	21020	90814	89307	1507	33573	6148	1620	95
Nieodczuwające ograniczenia sprawności	90802	10896	61571	60428	1143	13107	4188	1004	36
Niepełnosprawne prawnie	245325	35273	153901	151225	2676	42870	10577	2573	131
W wieku 16 lat i więcej	244598	34546	153901	151225	2676	42870	10577	2573	131
o stopniu niepełnosprawności:									
znacznym	56344	9481	26543	26259	284	18099	1758	430	33
umiarkowanym	80664	13611	49597	48646	951	12428	4048	940	40
lekkim	93221	9575	67923	66618	1305	10321	4301	1074	27
nieustalonym	14369	1879	9838	9702	136	2022	470	129	31
W wieku 15 lat z uprawnieniami do zasiłku pielęgnacyjnego	727	727	x	x	x	x	x	x	x
Niepełnosprawne tylko biologicznie	45996	5498	22393	22059	334	16353	1292	431	29
odczuwające ograniczenie sprawności:									
Całkowite	6217	796	2389	2352	37	2862	122	41	7
Poważne	39779	4702	20004	19707	297	13491	1170	390	22
MĘŻCZYŹNI	136157	23270	97529	95849	1680	8940	5036	1308	74
odczuwające ograniczenie sprawności:									
Całkowite	21376	4718	13895	13694	201	1892	682	175	14
Poważne	70489	12316	49873	49037	836	4845	2697	715	43
Nieodczuwające ograniczenia sprawności	44292	6236	33761	33118	643	2203	1657	418	17
Niepełnosprawne prawnie	119022	20308	86060	84546	1514	6936	4525	1128	65
W wieku 16 lat i więcej	118587	19873	86060	84546	1514	6936	4525	1128	65
o stopniu niepełnosprawności:									
znacznym	24137	4833	15660	15490	170	2660	783	192	9
umiarkowanym	40676	7819	28366	27821	545	2274	1780	414	23
lekkim	47038	6111	36949	36227	722	1745	1744	472	17
nieustalonym	6736	1110	5085	5008	77	257	218	50	16
W wieku 15 lat z uprawnieniami do zasiłku pielęgnacyjnego	435	435	x	x	x	x	x	x	x
Niepełnosprawne tylko biologicznie	17135	2962	11469	11303	166	2004	511	180	9
odczuwające ograniczenie sprawności:									
Całkowite	2087	342	1309	1292	17	367	48	18	3
Poważne	15048	2620	10160	10011	149	1637	463	162	6
KOBIETY	155164	17501	78765	77435	1330	50283	6833	1696	86
odczuwające ograniczenie sprawności:									
Całkowite	25873	4137	10014	9855	159	10651	851	205	15
Poważne	82781	8704	40941	40270	671	28728	3451	905	52
Nieodczuwające ograniczenia sprawności	46510	4660	27810	27310	500	10904	2531	586	19
Niepełnosprawne prawnie	126303	14965	67841	66679	1162	35934	6052	1445	66
W wieku 16 lat i więcej	126011	14673	67841	66679	1162	35934	6052	1445	66
o stopniu niepełnosprawności:									
znacznym	32207	4648	10883	10769	114	15439	975	238	24
umiarkowanym	39988	5792	21231	20825	406	10154	2268	526	17
lekkim	46183	3464	30974	30391	583	8576	2557	602	10
nieustalonym	7633	769	4753	4694	59	1765	252	79	15
W wieku 15 lat z uprawnieniami do zasiłku pielęgnacyjnego	292	292	x	x	x	x	x	x	x
Niepełnosprawne tylko biologicznie	28861	2536	10924	10756	168	14349	781	251	20
odczuwające ograniczenie sprawności:									
Całkowite	4130	454	1080	1060	20	2495	74	23	4
Poważne	24731	2082	9844	9696	148	11854	707	228	16

TABL. 5. OSOBY NIEPEŁNOSPRAWNE W WIEKU 15 LAT I WIĘCEJ WEDŁUG STANU CYWILNEGO FAKTYCZNEGO I KATEGORII NIEPEŁNOSPRAWNOŚCI (cd.)

KATEGORIE NIEPEŁNOSPRAWNOŚCI	Ogółem	Stan cywilny faktyczny							
		kawaler, panna	żonaty, zamężna			wdowiec, wdowa	rozwie- dziony, rozwie- dziona	separo- wany, separo- wana	nieusta- lony
			razem	pozostający w związku mażeńskim	pozostający w związku partnerskim				
OGÓŁEM (dok.) w tym w Gospodarstwach domowych									
OGÓŁEM	286300	37576	176068	173064	3004	58243	11384	2896	133
odczuwające ograniczenie sprawności:									
Całkowite	45419	7609	23858	23498	360	12170	1414	348	20
Poważne	150733	19426	90703	89198	1505	33090	5867	1564	83
Nieodczuwające ograniczenia sprawności	90148	10541	61507	60368	1139	12983	4103	984	30
Niepełnosprawne prawnie	241153	32547	153707	151036	2671	42184	10132	2479	104
W wieku 16 lat i więcej	240451	31845	153707	151036	2671	42184	10132	2479	104
o stopniu niepełnosprawności:									
znacznym	54387	8232	26463	26179	284	17694	1586	389	23
umiarkowanym	78882	12388	49521	48573	948	12212	3832	900	29
lekkim	92864	9383	67887	66584	1303	10259	4250	1063	22
nieustalonym	14318	1842	9836	9700	136	2019	464	127	30
W wieku 15 lat z uprawnieniami do zasiłku pielęgnacyjnego	702	702	x	x	x	x	x	x	x
Niepełnosprawne tylko biologicznie	45147	5029	22361	22028	333	16059	1252	417	29
odczuwające ograniczenie sprawności:									
Całkowite	6001	693	2383	2346	37	2764	115	39	7
Poważne	39146	4336	19978	19682	296	13295	1137	378	22
MEŻCZYŹNI	133791	21667	97402	95726	1676	8729	4680	1250	63
odczuwające ograniczenie sprawności:									
Całkowite	20568	4097	13867	13666	201	1831	599	163	11
Poważne	69197	11463	49813	48979	834	4721	2481	682	37
Nieodczuwające ograniczenia sprawności	44026	6107	33722	33081	641	2177	1600	405	15
Niepełnosprawne prawnie	116983	18914	85949	84438	1511	6785	4202	1079	54
W wieku 16 lat i więcej	116565	18496	85949	84438	1511	6785	4202	1079	54
o stopniu niepełnosprawności:									
znacznym	23214	4184	15615	15445	170	2575	660	171	9
umiarkowanym	39756	7184	28320	27777	543	2222	1622	392	16
lekkim	46878	6032	36929	36208	721	1731	1706	466	14
nieustalonym	6717	1096	5085	5008	77	257	214	50	15
W wieku 15 lat z uprawnieniami do zasiłku pielęgnacyjnego	418	418	x	x	x	x	x	x	x
Niepełnosprawne tylko biologicznie	16808	2753	11453	11288	165	1944	478	171	9
odczuwające ograniczenie sprawności:									
Całkowite	2037	311	1306	1289	17	358	43	16	3
Poważne	14771	2442	10147	9999	148	1586	435	155	6
KOBIETY	152509	15909	78666	77338	1328	49514	6704	1646	70
odczuwające ograniczenie sprawności:									
Całkowite	24851	3512	9991	9832	159	10339	815	185	9
Poważne	81536	7963	40890	40219	671	28369	3386	882	46
Nieodczuwające ograniczenia sprawności	46122	4434	27785	27287	498	10806	2503	579	15
Niepełnosprawne prawnie	124170	13633	67758	66598	1160	35399	5930	1400	50
W wieku 16 lat i więcej	123886	13349	67758	66598	1160	35399	5930	1400	50
o stopniu niepełnosprawności:									
znacznym	31173	4048	10848	10734	114	15119	926	218	14
umiarkowanym	39126	5204	21201	20796	405	9990	2210	508	13
lekkim	45986	3351	30958	30376	582	8528	2544	597	8
nieustalonym	7601	746	4751	4692	59	1762	250	77	15
W wieku 15 lat z uprawnieniami do zasiłku pielęgnacyjnego	284	284	x	x	x	x	x	x	x
Niepełnosprawne tylko biologicznie	28339	2276	10908	10740	168	14115	774	246	20
odczuwające ograniczenie sprawności:									
Całkowite	3964	382	1077	1057	20	2406	72	23	4
Poważne	24375	1894	9831	9683	148	11709	702	223	16

TABL. 5. OSOBY NIEPEŁNOSPRAWNE W WIEKU 15 LAT I WIĘCEJ WEDŁUG STANU CYWILNEGO FAKTYCZNEGO I KATEGORII NIEPEŁNOSPRAWNOŚCI (cd.)

KATEGORIE NIEPEŁNOSPRAWNOŚCI	Ogółem	Stan cywilny faktyczny							
		kawaler, panna	żonaty, zamężna			wdowiec, wdowa	rozwie- dziony, rozwie- dziona	separo- wany, separo- wana	nieusta- lony
			razem	pozostający w związku małżeńskim	pozostający w związku partnerskim				
MIASTA									
RAZEM	177240	23182	106432	104227	2205	36014	9511	1980	121
odczuwające ograniczenie sprawności:									
Całkowite	27935	4738	14333	14066	267	7403	1191	246	24
Poważne	89900	11770	52116	51060	1056	20047	4849	1047	71
Nieodczuwające ograniczenia sprawności	59405	6674	39983	39101	882	8564	3471	687	26
Niepełnosprawne prawnie	152901	20139	95476	93482	1994	26922	8546	1719	99
W wieku 16 lat i więcej	152455	19693	95476	93482	1994	26922	8546	1719	99
o stopniu niepełnosprawności:									
znacznym	35454	5297	16817	16606	211	11579	1444	292	25
umiarkowanym	54552	7928	34132	33408	724	8504	3328	629	31
lekkim	56798	5537	41052	40067	985	5982	3481	729	17
nieustalonym	5651	931	3475	3401	74	857	293	69	26
W wieku 15 lat z uprawnieniami do zasiłku pielęgnacyjnego	446	446	x	x	x	x	x	x	x
Niepełnosprawne tylko biologicznie	24339	3043	10956	10745	211	9092	965	261	22
odczuwające ograniczenie sprawności:									
Całkowite	3432	487	1239	1214	25	1577	90	32	7
Poważne	20907	2556	9717	9531	186	7515	875	229	15
MĘŻCZYŹNI	81152	12182	58993	57771	1222	5335	3755	834	53
odczuwające ograniczenie sprawności:									
Całkowite	12497	2387	8425	8282	143	1072	490	114	9
Poważne	40310	6306	28703	28116	587	2861	1972	435	33
Nieodczuwające ograniczenia sprawności	28345	3489	21865	21373	492	1402	1293	285	11
Niepełnosprawne prawnie	72590	10755	53396	52284	1112	4246	3413	733	47
W wieku 16 lat i więcej	72324	10489	53396	52284	1112	4246	3413	733	47
o stopniu niepełnosprawności:									
znacznym	14945	2477	10087	9962	125	1645	608	122	6
umiarkowanym	26913	4321	19409	18994	415	1509	1377	280	17
lekkim	27815	3206	22002	21471	531	985	1306	305	11
nieustalonym	2651	485	1898	1857	41	107	122	26	13
W wieku 15 lat z uprawnieniami do zasiłku pielęgnacyjnego	266	266	x	x	x	x	x	x	x
Niepełnosprawne tylko biologicznie	8562	1427	5597	5487	110	1089	342	101	6
odczuwające ograniczenie sprawności:									
Całkowite	1118	199	686	674	12	188	27	15	3
Poważne	7444	1228	4911	4813	98	901	315	86	3
KOBIETY	96088	11000	47439	46456	983	30679	5756	1146	68
odczuwające ograniczenie sprawności:									
Całkowite	15438	2351	5908	5784	124	6331	701	132	15
Poważne	49590	5464	23413	22944	469	17186	2877	612	38
Nieodczuwające ograniczenia sprawności	31060	3185	18118	17728	390	7162	2178	402	15
Niepełnosprawne prawnie	80311	9384	42080	41198	882	22676	5133	986	52
W wieku 16 lat i więcej	80131	9204	42080	41198	882	22676	5133	986	52
o stopniu niepełnosprawności:									
znacznym	20509	2820	6730	6644	86	9934	836	170	19
umiarkowanym	27639	3607	14723	14414	309	6995	1951	349	14
lekkim	28983	2331	19050	18596	454	4997	2175	424	6
nieustalonym	3000	446	1577	1544	33	750	171	43	13
W wieku 15 lat z uprawnieniami do zasiłku pielęgnacyjnego	180	180	x	x	x	x	x	x	x
Niepełnosprawne tylko biologicznie	15777	1616	5359	5258	101	8003	623	160	16
odczuwające ograniczenie sprawności:									
Całkowite	2314	288	553	540	13	1389	63	17	4
Poważne	13463	1328	4806	4718	88	6614	560	143	12

TABL. 5. OSOBY NIEPEŁNOSPRAWNE W WIEKU 15 LAT I WIĘCEJ WEDŁUG STANU CYWILNEGO FAKTYCZNEGO I KATEGORII NIEPEŁNOSPRAWNOŚCI (cd.)

KATEGORIE NIEPEŁNOSPRAWNOŚCI	Ogółem	Stan cywilny faktyczny							
		kawaler, panna	żonaty, zamężna			wdowiec, wdowa	rozwie- dziony, rozwie- dziona	separo- wany, separo- wana	nieusta- lony
			razem	pozostający w związku mażeńskim	pozostający w związku partnerskim				
MIASTA (dok.) w tym w Gospodarstwach domowych									
RAZEM	174692	21707	106291	104091	2200	35434	9246	1917	97
odczuwające ograniczenie sprawności:									
Całkowite	27090	4234	14300	14033	267	7171	1133	234	18
Poważne	88506	10970	52045	50991	1054	19736	4688	1008	59
Nieodczuwające ograniczenia sprawności	59096	6503	39946	39067	879	8527	3425	675	20
Niepełnosprawne prawnie	150890	18957	95353	93363	1990	26535	8304	1666	75
W wieku 16 lat i więcej	150463	18530	95353	93363	1990	26535	8304	1666	75
o stopniu niepełnosprawności:									
znacznym	34504	4773	16763	16552	211	11330	1355	268	15
umiarkowanym	53799	7455	34086	33365	721	8408	3219	608	23
lekkim	56547	5399	41030	40046	984	5941	3442	723	12
nieustalonym	5613	903	3474	3400	74	856	288	67	25
W wieku 15 lat z uprawnieniami do zasiłku pielęgnacyjnego	427	427	x	x	x	x	x	x	x
Niepełnosprawne tylko biologicznie ...	23802	2750	10938	10728	210	8899	942	251	22
odczuwające ograniczenie sprawności:									
Całkowite	3263	402	1233	1208	25	1505	85	31	7
Poważne	20539	2348	9705	9520	185	7394	857	220	15
MEŻCZYŻNI	79965	11441	58913	57695	1218	5223	3549	794	45
odczuwające ograniczenie sprawności:									
Całkowite	12150	2144	8408	8265	143	1036	446	107	9
Poważne	39611	5879	28664	28079	585	2789	1843	409	27
Nieodczuwające ograniczenia sprawności	28204	3418	21841	21351	490	1398	1260	278	9
Niepełnosprawne prawnie	71585	10128	53325	52216	1109	4167	3226	700	39
W wieku 16 lat i więcej	71333	9876	53325	52216	1109	4167	3226	700	39
o stopniu niepełnosprawności:									
znacznym	14505	2198	10056	9931	125	1596	541	108	6
umiarkowanym	26491	4056	19381	18968	413	1487	1290	264	13
lekkim	27700	3147	21990	21460	530	977	1276	302	8
nieustalonym	2637	475	1898	1857	41	107	119	26	12
W wieku 15 lat z uprawnieniami do zasiłku pielęgnacyjnego	252	252	x	x	x	x	x	x	x
Niepełnosprawne tylko biologicznie	8380	1313	5588	5479	109	1056	323	94	6
odczuwające ograniczenie sprawności:									
Całkowite	1077	171	683	671	12	182	24	14	3
Poważne	7303	1142	4905	4808	97	874	299	80	3
KOBIETY	94727	10266	47378	46396	982	30211	5697	1123	52
odczuwające ograniczenie sprawności:									
Całkowite	14940	2090	5892	5768	124	6135	687	127	9
Poważne	48895	5091	23381	22912	469	16947	2845	599	32
Nieodczuwające ograniczenia sprawności	30892	3085	18105	17716	389	7129	2165	397	11
Niepełnosprawne prawnie	79305	8829	42028	41147	881	22368	5078	966	36
W wieku 16 lat i więcej	79130	8654	42028	41147	881	22368	5078	966	36
o stopniu niepełnosprawności:									
znacznym	19999	2575	6707	6621	86	9734	814	160	9
umiarkowanym	27308	3399	14705	14397	308	6921	1929	344	10
lekkim	28847	2252	19040	18586	454	4964	2166	421	4
nieustalonym	2976	428	1576	1543	33	749	169	41	13
W wieku 15 lat z uprawnieniami do zasiłku pielęgnacyjnego	175	175	x	x	x	x	x	x	x
Niepełnosprawne tylko biologicznie	15422	1437	5350	5249	101	7843	619	157	16
odczuwające ograniczenie sprawności:									
Całkowite	2186	231	550	537	13	1323	61	17	4
Poważne	13236	1206	4800	4712	88	6520	558	140	12

TABL. 5. OSOBY NIEPEŁNOSPRAWNE W WIEKU 15 LAT I WIĘCEJ WEDŁUG STANU CYWILNEGO FAKTYCZNEGO I KATEGORII NIEPEŁNOSPRAWNOŚCI (cd.)

KATEGORIE NIEPEŁNOSPRAWNOŚCI	Ogółem	Stan cywilny faktyczny							
		kawaler, panna	żonaty, zamężna			wdowiec, wdowa	rozwie- dziony, rozwie- dziona	separo- wany, separo- wana	nieusta- lony
			razem	pozostający w związku mażeńskim	pozostający w związku partnerskim				
WIEŚ									
RAZEM	114081	17589	69862	69057	805	23209	2358	1024	39
odczuwające ograniczenie sprawności:									
Całkowite	19314	4117	9576	9483	93	5140	342	134	5
Poważne	63370	9250	38698	38247	451	13526	1299	573	24
Nieodczuwające ograniczenia sprawności	31397	4222	21588	21327	261	4543	717	317	10
Niepełnosprawne prawnie	92424	15134	58425	57743	682	15948	2031	854	32
W wieku 16 lat i więcej	92143	14853	58425	57743	682	15948	2031	854	32
o stopniu niepełnosprawności:									
znacznym	20890	4184	9726	9653	73	6520	314	138	8
umiarkowanym	26112	5683	15465	15238	227	3924	720	311	9
lekkim	36423	4038	26871	26551	320	4339	820	345	10
nieustalonym	8718	948	6363	6301	62	1165	177	60	5
W wieku 15 lat z uprawnieniami do zasiłku pielęgnacyjnego	281	281	x	x	x	x	x	x	x
Niepełnosprawne tylko biologicznie	21657	2455	11437	11314	123	7261	327	170	7
odczuwające ograniczenie sprawności:									
Całkowite	2785	309	1150	1138	12	1285	32	9	—
Poważne	18872	2146	10287	10176	111	5976	295	161	7
MEŻCZYŹNI	55005	11088	38536	38078	458	3605	1281	474	21
odczuwające ograniczenie sprawności:									
Całkowite	8879	2331	5470	5412	58	820	192	61	5
Poważne	30179	6010	21170	20921	249	1984	725	280	10
Nieodczuwające ograniczenia sprawności	15947	2747	11896	11745	151	801	364	133	6
Niepełnosprawne prawnie	46432	9553	32664	32262	402	2690	1112	395	18
W wieku 16 lat i więcej	46263	9384	32664	32262	402	2690	1112	395	18
o stopniu niepełnosprawności:									
znacznym	9192	2356	5573	5528	45	1015	175	70	3
umiarkowanym	13763	3498	8957	8827	130	765	403	134	6
lekkim	19223	2905	14947	14756	191	760	438	167	6
nieustalonym	4085	625	3187	3151	36	150	96	24	3
W wieku 15 lat z uprawnieniami do zasiłku pielęgnacyjnego	169	169	x	x	x	x	x	x	x
Niepełnosprawne tylko biologicznie	8573	1535	5872	5816	56	915	169	79	3
odczuwające ograniczenie sprawności:									
Całkowite	969	143	623	618	5	179	21	3	—
Poważne	7604	1392	5249	5198	51	736	148	76	3
KOBIETY	59076	6501	31326	30979	347	19604	1077	550	18
odczuwające ograniczenie sprawności:									
Całkowite	10435	1786	4106	4071	35	4320	150	73	—
Poważne	33191	3240	17528	17326	202	11542	574	293	14
Nieodczuwające ograniczenia sprawności	15450	1475	9692	9582	110	3742	353	184	4
Niepełnosprawne prawnie	45992	5581	25761	25481	280	13258	919	459	14
W wieku 16 lat i więcej	45880	5469	25761	25481	280	13258	919	459	14
o stopniu niepełnosprawności:									
znacznym	11698	1828	4153	4125	28	5505	139	68	5
umiarkowanym	12349	2185	6508	6411	97	3159	317	177	3
lekkim	17200	1133	11924	11795	129	3579	382	178	4
nieustalonym	4633	323	3176	3150	26	1015	81	36	2
W wieku 15 lat z uprawnieniami do zasiłku pielęgnacyjnego	112	112	x	x	x	x	x	x	x
Niepełnosprawne tylko biologicznie ...	13084	920	5565	5498	67	6346	158	91	4
odczuwające ograniczenie sprawności:									
Całkowite	1816	166	527	520	7	1106	11	6	—
Poważne	11268	754	5038	4978	60	5240	147	85	4

TABL. 5. OSOBY NIEPEŁNOSPRAWNE W WIEKU 15 LAT I WIĘCEJ WEDŁUG STANU CYWILNEGO FAKTYCZNEGO I KATEGORII NIEPEŁNOSPRAWNOŚCI (dok.)

KATEGORIE NIEPEŁNOSPRAWNOŚCI	Ogółem	Stan cywilny faktyczny							
		kawaler, panna	żonaty, zamężna			wdowiec, wdowa	rozwie- dziony, rozwie- dziona	separo- wany, separo- wana	nieusta- lony
			razem	pozostający w związku mażeńskim	pozostający w związku partnerskim				
WIEŚ (dok.) w tym w Gospodarstwach domowych									
RAZEM	111608	15869	69777	68973	804	22809	2138	979	36
odczuwające ograniczenie sprawności:									
Całkowite	18329	3375	9558	9465	93	4999	281	114	2
Poważne	62227	8456	38658	38207	451	13354	1179	556	24
Nieodczuwające ograniczenia sprawności	31052	4038	21561	21301	260	4456	678	309	10
Niepełnosprawne prawnie	90263	13590	58354	57673	681	15649	1828	813	29
W wieku 16 lat i więcej	89988	13315	58354	57673	681	15649	1828	813	29
o stopniu niepełnosprawności:									
znacznym	19883	3459	9700	9627	73	6364	231	121	8
umiarkowanym	25083	4933	15435	15208	227	3804	613	292	6
lekkim	36317	3984	26857	26538	319	4318	808	340	10
nieustalonym	8705	939	6362	6300	62	1163	176	60	5
W wieku 15 lat z uprawnieniami do zasiłku pielęgnacyjnego	275	275	x	x	x	x	x	x	x
Niepełnosprawne tylko biologicznie	21345	2279	11423	11300	123	7160	310	166	7
odczuwające ograniczenie sprawności:									
Całkowite	2738	291	1150	1138	12	1259	30	8	—
Poważne	18607	1988	10273	10162	111	5901	280	158	7
MEŻCZYŹNI	53826	10226	38489	38031	458	3506	1131	456	18
odczuwające ograniczenie sprawności:									
Całkowite	8418	1953	5459	5401	58	795	153	56	2
Poważne	29586	5584	21149	20900	249	1932	638	273	10
Nieodczuwające ograniczenia sprawności	15822	2689	11881	11730	151	779	340	127	6
Niepełnosprawne prawnie	45398	8786	32624	32222	402	2618	976	379	15
W wieku 16 lat i więcej	45232	8620	32624	32222	402	2618	976	379	15
o stopniu niepełnosprawności:									
znacznym	8709	1986	5559	5514	45	979	119	63	3
umiarkowanym	13265	3128	8939	8809	130	735	332	128	3
lekkim	19178	2885	14939	14748	191	754	430	164	6
nieustalonym	4080	621	3187	3151	36	150	95	24	3
W wieku 15 lat z uprawnieniami do zasiłku pielęgnacyjnego	166	166	x	x	x	x	x	x	x
Niepełnosprawne tylko biologicznie	8428	1440	5865	5809	56	888	155	77	3
odczuwające ograniczenie sprawności:									
Całkowite	960	140	623	618	5	176	19	2	—
Poważne	7468	1300	5242	5191	51	712	136	75	3
KOBIETY	57782	5643	31288	30942	346	19303	1007	523	18
odczuwające ograniczenie sprawności:									
Całkowite	9911	1422	4099	4064	35	4204	128	58	—
Poważne	32641	2872	17509	17307	202	11422	541	283	14
Nieodczuwające ograniczenia sprawności	15230	1349	9680	9571	109	3677	338	182	4
Niepełnosprawne prawnie	44865	4804	25730	25451	279	13031	852	434	14
W wieku 16 lat i więcej	44756	4695	25730	25451	279	13031	852	434	14
o stopniu niepełnosprawności:									
znacznym	11174	1473	4141	4113	28	5385	112	58	5
umiarkowanym	11818	1805	6496	6399	97	3069	281	164	3
lekkim	17139	1099	11918	11790	128	3564	378	176	4
nieustalonym	4625	318	3175	3149	26	1013	81	36	2
W wieku 15 lat z uprawnieniami do zasiłku pielęgnacyjnego	109	109	x	x	x	x	x	x	x
Niepełnosprawne tylko biologicznie	12917	839	5558	5491	67	6272	155	89	4
odczuwające ograniczenie sprawności:									
Całkowite	1778	151	527	520	7	1083	11	6	—
Poważne	11139	688	5031	4971	60	5189	144	83	4

TABL. 6. OSOBY NIEPEŁNOSPRAWNE WEDŁUG GŁÓWNEGO ŹRÓDŁA UTRZYMANIA, PŁCI I KATEGORII NIEPEŁNOSPRAW

Lp.	KATEGORIE NIEPEŁNOSPRAWNOŚCI	Ogółem	Główne				
			praca				
			razem	poza rolnictwem		w rolnictwie	
				najemna	na rachunek własny	najemna	na rachunek własny
1	OGÓŁEM	303254	42568	27946	4352	836	9434
	odczuwające ograniczenie sprawności:						
2	Całkowite	49389	3382	2226	346	69	741
3	Poważne	159958	22652	13680	2170	507	6295
4	Nieodczuwające ograniczenia sprawności	93907	16534	12040	1836	260	2398
5	Niepełnosprawne prawnie	253450	31807	22069	3303	522	5913
6	W wieku 16 lat i więcej	244598	26365	18023	2849	350	5143
	o stopniu niepełnosprawności:						
7	znacznym	56344	1400	856	157	23	364
8	umiarkowanym	80664	6676	4767	830	79	1000
9	lekkim	93221	16125	11355	1687	207	2876
10	nieustalonym	14369	2164	1045	175	41	903
11	W wieku 0–15 lat z uprawnieniami do zasiłku pielęgnacyjnego	8852	5442	4046	454	172	770
12	Niepełnosprawne tylko biologicznie	49804	10761	5877	1049	314	3521
	odczuwające ograniczenie sprawności:						
13	Całkowite	7037	1239	839	141	30	229
14	Poważne	42767	9522	5038	908	284	3292
15	MĘŻCZYŹNI	143173	24480	15375	2700	488	5917
	odczuwające ograniczenie sprawności:						
16	Całkowite	22588	1881	1195	180	38	468
17	Poważne	74548	13346	7736	1389	299	3922
18	Nieodczuwające ograniczenia sprawności	46037	9253	6444	1131	151	1527
19	Niepełnosprawne prawnie	123724	18339	12092	2068	299	3880
20	W wieku 16 lat i więcej	118587	15202	9782	1797	200	3423
	o stopniu niepełnosprawności:						
21	znacznym	24137	768	454	75	11	228
22	umiarkowanym	40676	3750	2517	537	34	662
23	lekkim	47038	9401	6245	1075	131	1950
24	nieustalonym	6736	1283	566	110	24	583
25	W wieku 0–15 lat z uprawnieniami do zasiłku pielęgnacyjnego	5137	3137	2310	271	99	457
26	Niepełnosprawne tylko biologicznie	19449	6141	3283	632	189	2037
	odczuwające ograniczenie sprawności:						
27	Całkowite	2543	653	447	68	14	124
28	Poważne	16906	5488	2836	564	175	1913
29	KOBIETY	160081	18088	12571	1652	348	3517
	odczuwające ograniczenie sprawności:						
30	Całkowite	26801	1501	1031	166	31	273
31	Poważne	85410	9306	5944	781	208	2373
32	Nieodczuwające ograniczenia sprawności	47870	7281	5596	705	109	871
33	Niepełnosprawne prawnie	129726	13468	9977	1235	223	2033
34	W wieku 16 lat i więcej	126011	11163	8241	1052	150	1720
	o stopniu niepełnosprawności:						
35	znacznym	32207	632	402	82	12	136
36	umiarkowanym	39988	2926	2250	293	45	338
37	lekkim	46183	6724	5110	612	76	926
38	nieustalonym	7633	881	479	65	17	320
39	W wieku 0–15 lat z uprawnieniami do zasiłku pielęgnacyjnego	3715	2305	1736	183	73	313
40	Niepełnosprawne tylko biologicznie	30355	4620	2594	417	125	1484
	odczuwające ograniczenie sprawności:						
41	Całkowite	4494	586	392	73	16	105
42	Poważne	25861	4034	2202	344	109	1379

OGÓ

NOŚCI

źródło utrzymania

niezarobkowe źródła											inne dochody	nie ustalone	Lp.
razem	emerytura		renta			zasiłek		inne niezarobkowe					
	pracowni- cza, kombatancka i pochodne	rolna	z tytułu niezdolności do pracy (renta inwalidzka)	socjalna	rodzinna	dla bezro- botnych	pomocy społecznej						

ŁEM

260086	57608	21286	141361	8128	15776	2676	3898	9353	294	306	1
45936	10251	4632	22201	2249	3262	201	638	2502	28	43	2
136920	33653	13613	66619	4238	9478	1710	2438	5171	188	198	3
77230	13704	3041	52541	1641	3036	765	822	1680	78	65	4
221259	39818	12509	140170	7501	10218	1521	2790	6732	163	221	5
217875	39511	12494	139631	7305	10015	1159	2078	5682	148	210	6
54896	15272	6134	24086	2413	4286	68	387	2250	19	29	7
73862	12958	2540	47925	3995	3109	268	930	2137	41	85	8
76950	10615	3468	57131	785	2383	749	687	1132	74	72	9
12167	666	352	10489	112	237	74	74	163	14	24	10
3384	307	15	539	196	203	362	712	1050	15	11	11
38827	17790	8777	1191	627	5558	1155	1108	2621	131	85	12
5760	2469	1423	117	95	894	101	146	515	17	21	13
33067	15321	7354	1074	532	4664	1054	962	2106	114	64	14
118355	27474	6647	70726	4356	1236	1439	1995	4482	163	175	15
20668	5008	1423	11117	1203	352	109	309	1147	12	27	16
60974	15293	4146	33728	2275	643	954	1288	2647	112	116	17
36713	7173	1078	25881	878	241	376	398	688	39	32	18
105179	20401	4156	70209	4063	963	797	1402	3188	85	121	19
103191	20207	4146	69898	3947	844	582	986	2581	78	116	20
23347	7507	1886	11112	1265	343	37	178	1019	7	15	21
36856	7028	937	24866	2191	278	125	420	1011	25	45	22
37555	5346	1206	29172	434	193	378	351	475	40	42	23
5433	326	117	4748	57	30	42	37	76	6	14	24
1988	194	10	311	116	119	215	416	607	7	5	25
13176	7073	2491	517	293	273	642	593	1294	78	54	26
1866	1019	382	50	45	31	55	66	218	9	15	27
11310	6054	2109	467	248	242	587	527	1076	69	39	28
141731	30134	14639	70635	3772	14540	1237	1903	4871	131	131	29
25268	5243	3209	11084	1046	2910	92	329	1355	16	16	30
75946	18360	9467	32891	1963	8835	756	1150	2524	76	82	31
40517	6531	1963	26660	763	2795	389	424	992	39	33	32
116080	19417	8353	69961	3438	9255	724	1388	3544	78	100	33
114684	19304	8348	69733	3358	9171	577	1092	3101	70	94	34
31549	7765	4248	12974	1148	3943	31	209	1231	12	14	35
37006	5930	1603	23059	1804	2831	143	510	1126	16	40	36
39395	5269	2262	27959	351	2190	371	336	657	34	30	37
6734	340	235	5741	55	207	32	37	87	8	10	38
1396	113	5	228	80	84	147	296	443	8	6	39
25651	10717	6286	674	334	5285	513	515	1327	53	31	40
3894	1450	1041	67	50	863	46	80	297	8	6	41
21757	9267	5245	607	284	4422	467	435	1030	45	25	42

TABL. 6. OSOBY NIEPEŁNOSPRAWNE WEDŁUG GŁÓWNEGO ŹRÓDŁA UTRZYMANIA, PŁCI I KATEGORII NIEPEŁNOSPRAW

Lp.	KATEGORIE NIEPEŁNOSPRAWNOŚCI	Ogółem	Główne				
			praca				
			razem	poza rolnictwem		w rolnictwie	
				najemna	na rachunek własny	najemna	na rachunek własny
OGÓ w tym Gospodarstwa							
1	RAZEM	297870	42462	27867	4341	832	9422
	odczuwające ograniczenie sprawności:						
2	Całkowite	47429	3370	2218	343	69	740
3	Poważne	157215	22593	13638	2164	504	6287
4	Nieodczuwające ograniczenia sprawności	93226	16499	12011	1834	259	2395
5	Niepełnosprawne prawnie	249158	31724	22002	3298	520	5904
6	W wieku 16 lat i więcej	240451	26285	17959	2844	348	5134
	o stopniu niepełnosprawności:						
7	znacznym	54387	1395	852	156	23	364
8	umiarkowanym	78882	6641	4740	827	78	996
9	lekkim	92864	16096	11330	1687	207	2872
10	nieustalonym	14318	2153	1037	174	40	902
	W wieku 0–15 lat z uprawnieniami do zasiłku pielęgnacyjnego	8707	5439	4043	454	172	770
12	Niepełnosprawne tylko biologicznie	48712	10738	5865	1043	312	3518
	odczuwające ograniczenie sprawności:						
13	Całkowite	6699	1230	833	139	30	228
14	Poważne	42013	9508	5032	904	282	3290
15	MĘŻCZYŹNI	140582	24432	15342	2692	485	5913
	odczuwające ograniczenie sprawności:						
16	Całkowite	21700	1872	1189	178	38	467
17	Poważne	73122	13322	7721	1383	297	3921
18	Nieodczuwające ograniczenia sprawności	45760	9238	6432	1131	150	1525
19	Niepełnosprawne prawnie	121615	18303	12064	2065	297	3877
20	W wieku 16 lat i więcej	116565	15168	9756	1794	198	3420
	o stopniu niepełnosprawności:						
21	znacznym	23214	767	453	75	11	228
22	umiarkowanym	39756	3735	2507	535	33	660
23	lekkim	46878	9387	6232	1075	131	1949
24	nieustalonym	6717	1279	564	109	23	583
	W wieku 0–15 lat z uprawnieniami do zasiłku pielęgnacyjnego	5050	3135	2308	271	99	457
26	Niepełnosprawne tylko biologicznie	18967	6129	3278	627	188	2036
	odczuwające ograniczenie sprawności:						
27	Całkowite	2419	647	443	67	14	123
28	Poważne	16548	5482	2835	560	174	1913
29	KOBIETY	157288	18030	12525	1649	347	3509
	odczuwające ograniczenie sprawności:						
30	Całkowite	25729	1498	1029	165	31	273
31	Poważne	84093	9271	5917	781	207	2366
32	Nieodczuwające ograniczenia sprawności	47466	7261	5579	703	109	870
33	Niepełnosprawne prawnie	127543	13421	9938	1233	223	2027
34	W wieku 16 lat i więcej	123886	11117	8203	1050	150	1714
	o stopniu niepełnosprawności:						
35	znacznym	31173	628	399	81	12	136
36	umiarkowanym	39126	2906	2233	292	45	336
37	lekkim	45986	6709	5098	612	76	923
38	nieustalonym	7601	874	473	65	17	319
	W wieku 0–15 lat z uprawnieniami do zasiłku pielęgnacyjnego	3657	2304	1735	183	73	313
40	Niepełnosprawne tylko biologicznie	29745	4609	2587	416	124	1482
	odczuwające ograniczenie sprawności:						
41	Całkowite	4280	583	390	72	16	105
42	Poważne	25465	4026	2197	344	108	1377

NOŚCI (cd.)

źródło utrzymania

niezarobkowe źródła											inne dochody	nie ustalone	Lp.
razem	emerytura		renta			zasiłek		inne niezarobkowe					
	pracowni- cza, kombatancka i pochodne	rolna	z tytułu niezdolności do pracy (renta inwalidzka)	socjalna	rodzinna	dla bezro- botnych	pomocy społecznej						

 ŁEM (dok.)
domowe

254875	57595	21284	141245	8109	15770	2670	3868	4334	293	240	1
43992	10251	4632	22194	2248	3262	201	638	566	27	40	2
134283	33645	13611	66564	4226	9474	1709	2415	2639	188	151	3
76600	13699	3041	52487	1635	3034	760	815	1129	78	49	4
217108	39806	12509	140054	7484	10213	1516	2764	2762	163	163	5
213858	39499	12494	139515	7288	10010	1155	2053	1844	148	160	6
52946	15270	6134	24059	2411	4286	68	387	331	19	27	7
72148	12952	2540	47868	3980	3106	266	911	525	41	52	8
76634	10612	3468	57103	785	2381	749	682	854	74	60	9
12130	665	352	10485	112	237	72	73	134	14	21	10
3250	307	15	539	196	203	361	711	918	15	3	11
37767	17789	8775	1191	625	5557	1154	1104	1572	130	77	12
5435	2469	1423	117	95	894	101	146	190	16	18	13
32332	15320	7352	1074	530	4663	1053	958	1382	114	59	14
115851	27467	6647	70646	4346	1234	1436	1972	2103	162	137	15
19793	5008	1423	11111	1202	352	109	309	279	11	24	16
59600	15289	4146	33687	2269	641	953	1269	1346	112	88	17
36458	7170	1078	25848	875	241	374	394	478	39	25	18
103138	20395	4156	70129	4055	961	795	1382	1265	85	89	19
101230	20201	4146	69818	3939	842	580	966	738	78	89	20
22426	7505	1886	11095	1264	343	37	178	118	7	14	21
35968	7025	937	24823	2184	276	124	404	195	25	28	22
37416	5345	1206	29153	434	193	378	348	359	40	35	23
5420	326	117	4747	57	30	41	36	66	6	12	24
1908	194	10	311	116	119	215	416	527	7	-	25
12713	7072	2491	517	291	273	641	590	838	77	48	26
1752	1019	382	50	45	31	55	66	104	8	12	27
10961	6053	2109	467	246	242	586	524	734	69	36	28
139024	30128	14637	70599	3763	14536	1234	1896	2231	131	103	29
24199	5243	3209	11083	1046	2910	92	329	287	16	16	30
74683	18356	9465	32877	1957	8833	756	1146	1293	76	63	31
40142	6529	1963	26639	760	2793	386	421	651	39	24	32
113970	19411	8353	69925	3429	9252	721	1382	1497	78	74	33
112628	19298	8348	69697	3349	9168	575	1087	1106	70	71	34
30520	7765	4248	12964	1147	3943	31	209	213	12	13	35
36180	5927	1603	23045	1796	2830	142	507	330	16	24	36
39218	5267	2262	27950	351	2188	371	334	495	34	25	37
6710	339	235	5738	55	207	31	37	68	8	9	38
1342	113	5	228	80	84	146	295	391	8	3	39
25054	10717	6284	674	334	5284	513	514	734	53	29	40
3683	1450	1041	67	50	863	46	80	86	8	6	41
21371	9267	5243	607	284	4421	467	434	648	45	23	42

TABL. 6. OSOBY NIEPEŁNOSPRAWNE WEDŁUG GŁÓWNEGO ŹRÓDŁA UTRZYMANIA, PŁCI I KATEGORII NIEPEŁNOSPRAW

Lp.	KATEGORIE NIEPEŁNOSPRAWNOŚCI	Ogółem	Główne				
			praca				
			razem	poza rolnictwem		w rolnictwie	
				najemna	na rachunek własny	najemna	na rachunek własny
1	RAZEM	184141	25210	21377	3367	154	312
	odczuwające ograniczenie sprawności:						
2	Całkowite	29239	1962	1670	259	14	19
3	Poważne	93669	12018	10103	1637	79	199
4	Nieodczuwające ograniczenia sprawności	61233	11230	9604	1471	61	94
5	Niepełnosprawne prawnie	157654	20223	17287	2614	113	209
6	W wieku 16 lat i więcej	152455	17092	14517	2293	89	193
	o stopniu niepełnosprawności:						
7	znacznym	35454	797	650	132	4	11
8	umiarkowanym	54552	4749	3975	698	23	53
9	lekkim	56798	10578	9084	1334	51	109
10	nieustalonym	5651	968	808	129	11	20
11	W wieku 0–15 lat z uprawnieniami do zasiłku pielęgnacyjnego	5199	3131	2770	321	24	16
12	Niepełnosprawne tylko biologicznie	26487	4987	4090	753	41	103
	odczuwające ograniczenie sprawności:						
13	Całkowite	3960	726	611	103	4	8
14	Poważne	22527	4261	3479	650	37	95
15	MĘŻCZYŹNI	85188	13867	11498	2076	95	198
	odczuwające ograniczenie sprawności:						
16	Całkowite	13229	1039	884	135	7	13
17	Poważne	42581	6820	5599	1045	48	128
18	Nieodczuwające ograniczenia sprawności	29378	6008	5015	896	40	57
19	Niepełnosprawne prawnie	75336	11057	9240	1620	66	131
20	W wieku 16 lat i więcej	72324	9256	7648	1431	55	122
	o stopniu niepełnosprawności:						
21	znacznym	14945	418	346	63	2	7
22	umiarkowanym	26913	2553	2061	447	11	34
23	lekkim	27815	5766	4821	840	34	71
24	nieustalonym	2651	519	420	81	8	10
25	W wieku 0–15 lat z uprawnieniami do zasiłku pielęgnacyjnego	3012	1801	1592	189	11	9
26	Niepełnosprawne tylko biologicznie	9852	2810	2258	456	29	67
	odczuwające ograniczenie sprawności:						
27	Całkowite	1416	373	316	48	3	6
28	Poważne	8436	2437	1942	408	26	61
29	KOBIETY	98953	11343	9879	1291	59	114
	odczuwające ograniczenie sprawności:						
30	Całkowite	16010	923	786	124	7	6
31	Poważne	51088	5198	4504	592	31	71
32	Nieodczuwające ograniczenia sprawności	31855	5222	4589	575	21	37
33	Niepełnosprawne prawnie	82318	9166	8047	994	47	78
34	W wieku 16 lat i więcej	80131	7836	6869	862	34	71
	o stopniu niepełnosprawności:						
35	znacznym	20509	379	304	69	2	4
36	umiarkowanym	27639	2196	1914	251	12	19
37	lekkim	28983	4812	4263	494	17	38
38	nieustalonym	3000	449	388	48	3	10
39	W wieku 0–15 lat z uprawnieniami do zasiłku pielęgnacyjnego	2187	1330	1178	132	13	7
40	Niepełnosprawne tylko biologicznie	16635	2177	1832	297	12	36
	odczuwające ograniczenie sprawności:						
41	Całkowite	2544	353	295	55	1	2
42	Poważne	14091	1824	1537	242	11	34

MIA

NOŚCI (cd.)

źródło utrzymania

niezarobkowe źródła									inne dochody	nie ustalone	Lp.
razem	emerytura		renta			zasiłek		inne niezarob- kowe			
	pracowni- cza, kombatancka i pochodne	rolna	z tytułu niezdolności do pracy (renta inwalidzka)	socjalna	rodzinna	dla bezro- botnych	pomocy społecznej				

STA

158483	45461	2689	85021	4349	11594	1668	2451	5250	225	223	1
27221	7882	617	13389	1164	2369	119	394	1287	24	32	2
81365	25862	1626	39336	2259	6797	1028	1498	2959	142	144	3
49897	11717	446	32296	926	2428	521	559	1004	59	47	4
137130	32623	1760	84436	4025	7841	1001	1807	3637	134	167	5
135079	32385	1757	84137	3922	7731	800	1364	2983	127	157	6
34619	12485	995	15127	1289	3329	43	234	1117	18	20	7
49697	10635	388	32328	2156	2461	191	602	936	36	70	8
46108	8782	344	32960	421	1784	519	480	818	64	48	9
4655	483	30	3722	56	157	47	48	112	9	19	10
2051	238	3	299	103	110	201	443	654	7	10	11
21353	12838	929	585	324	3753	667	644	1613	91	56	12
3205	1786	172	59	49	619	59	81	380	13	16	13
18148	11052	757	526	275	3134	608	563	1233	78	40	14
71081	21048	689	41678	2308	779	836	1269	2474	122	118	15
12160	3729	144	6615	620	222	63	188	579	10	20	16
35602	11295	422	19458	1197	400	531	816	1483	84	75	17
23319	6024	123	15605	491	157	242	265	412	28	23	18
64125	16315	491	41411	2162	616	495	914	1721	70	84	19
62922	16162	489	41250	2097	556	371	661	1336	67	79	20
14510	5979	266	6765	660	218	23	107	492	6	11	21
24304	5647	122	16333	1176	195	81	294	456	22	34	22
21990	4301	96	16414	233	125	242	239	340	35	24	23
2118	235	5	1738	28	18	25	21	48	4	10	24
1203	153	2	161	65	60	124	253	385	3	5	25
6956	4733	198	267	146	163	341	355	753	52	34	26
1024	699	25	28	23	18	30	38	163	7	12	27
5932	4034	173	239	123	145	311	317	590	45	22	28
87402	24413	2000	43343	2041	10815	832	1182	2776	103	105	29
15061	4153	473	6774	544	2147	56	206	708	14	12	30
45763	14567	1204	19878	1062	6397	497	682	1476	58	69	31
26578	5693	323	16691	435	2271	279	294	592	31	24	32
73005	16308	1269	43025	1863	7225	506	893	1916	64	83	33
72157	16223	1268	42887	1825	7175	429	703	1647	60	78	34
20109	6506	729	8362	629	3111	20	127	625	12	9	35
25393	4988	266	15995	980	2266	110	308	480	14	36	36
24118	4481	248	16546	188	1659	277	241	478	29	24	37
2537	248	25	1984	28	139	22	27	64	5	9	38
848	85	1	138	38	50	77	190	269	4	5	39
14397	8105	731	318	178	3590	326	289	860	39	22	40
2181	1087	147	31	26	601	29	43	217	6	4	41
12216	7018	584	287	152	2989	297	246	643	33	18	42

TABL. 6. OSOBY NIEPEŁNOSPRAWNE WEDŁUG GŁÓWNEGO ŹRÓDŁA UTRZYMANIA, PŁCI I KATEGORII NIEPEŁNOSPRAW

Lp.	KATEGORIE NIEPEŁNOSPRAWNOŚCI	Ogółem	Główne				
			praca				
			razem	poza rolnictwem		w rolnictwie	
				najemna	na rachunek własny	najemna	na rachunek własny
MIA w tym Gospodarstwa							
1	RAZEM	181346	25108	21300	3357	151	300
	odczuwające ograniczenie sprawności:						
2	Całkowite	28284	1951	1662	257	14	18
3	Poważne	92161	11960	10061	1631	77	191
4	Nieodczuwające ograniczenia sprawności	60901	11197	9577	1469	60	91
5	Niepełnosprawne prawnie	155545	20142	17222	2609	111	200
6	W wieku 16 lat i więcej	150463	17014	14455	2288	87	184
	o stopniu niepełnosprawności:						
7	znacznym	34504	792	646	131	4	11
8	umiarkowanym	53799	4714	3948	695	22	49
9	lekkim	56547	10550	9060	1334	51	105
10	nieustalonym	5613	958	801	128	10	19
	W wieku 0–15 lat z uprawnieniami do zasiłku pielęgnacyjnego	5082	3128	2767	321	24	16
12	Niepełnosprawne tylko biologicznie	25801	4966	4078	748	40	100
	odczuwające ograniczenie sprawności:						
13	Całkowite	3684	718	605	102	4	7
14	Poważne	22117	4248	3473	646	36	93
15	MĘŻCZYŹNI	83850	13821	11466	2068	93	194
	odczuwające ograniczenie sprawności:						
16	Całkowite	12814	1030	878	133	7	12
17	Poważne	41808	6797	5584	1039	47	127
18	Nieodczuwające ograniczenia sprawności	29228	5994	5004	896	39	55
19	Niepełnosprawne prawnie	74271	11022	9213	1617	64	128
20	W wieku 16 lat i więcej	71333	9223	7623	1428	53	119
	o stopniu niepełnosprawności:						
21	znacznym	14505	417	345	63	2	7
22	umiarkowanym	26491	2538	2051	445	10	32
23	lekkim	27700	5753	4809	840	34	70
24	nieustalonym	2637	515	418	80	7	10
	W wieku 0–15 lat z uprawnieniami do zasiłku pielęgnacyjnego	2938	1799	1590	189	11	9
26	Niepełnosprawne tylko biologicznie	9579	2799	2253	451	29	66
	odczuwające ograniczenie sprawności:						
27	Całkowite	1310	367	312	47	3	5
28	Poważne	8269	2432	1941	404	26	61
29	KOBIETY	97496	11287	9834	1289	58	106
	odczuwające ograniczenie sprawności:						
30	Całkowite	15470	921	784	124	7	6
31	Poważne	50353	5163	4477	592	30	64
32	Nieodczuwające ograniczenia sprawności	31673	5203	4573	573	21	36
33	Niepełnosprawne prawnie	81274	9120	8009	992	47	72
34	W wieku 16 lat i więcej	79130	7791	6832	860	34	65
	o stopniu niepełnosprawności:						
35	znacznym	19999	375	301	68	2	4
36	umiarkowanym	27308	2176	1897	250	12	17
37	lekkim	28847	4797	4251	494	17	35
38	nieustalonym	2976	443	383	48	3	9
	W wieku 0–15 lat z uprawnieniami do zasiłku pielęgnacyjnego	2144	1329	1177	132	13	7
40	Niepełnosprawne tylko biologicznie	16222	2167	1825	297	11	34
	odczuwające ograniczenie sprawności:						
41	Całkowite	2374	351	293	55	1	2
42	Poważne	13848	1816	1532	242	10	32

NOŚCI (cd.)

źródło utrzymania

niezarobkowe źródła											inne dochody	nie ustalone	Lp.
razem	emerytura		renta			zasiłek		inne niezarobkowe					
	pracowni- cza, kombatancka i pochodne	rolna	z tytułu niezdolności do pracy (renta inwalidzka)	socjalna	rodzinna	dla bezro- botnych	pomocy społecznej						

 STA (dok.)
domowe

155857	45448	2687	84907	4330	11588	1662	2421	2814	224	157	1
26281	7882	617	13382	1163	2369	119	394	355	23	29	2
79962	25854	1624	39281	2247	6793	1027	1475	1661	142	97	3
49614	11712	446	32244	920	2426	516	552	798	59	31	4
135160	32611	1760	84322	4008	7836	996	1781	1846	134	109	5
133215	32373	1757	84023	3905	7726	796	1339	1296	127	107	6
33676	12483	995	15100	1287	3329	43	234	205	18	18	7
49012	10629	388	32271	2141	2458	189	583	353	36	37	8
45897	8779	344	32934	421	1782	519	475	643	64	36	9
4630	482	30	3718	56	157	45	47	95	9	16	10
1945	238	3	299	103	110	200	442	550	7	2	11
20697	12837	927	585	322	3752	666	640	968	90	48	12
2941	1786	172	59	49	619	59	81	116	12	13	13
17756	11051	755	526	273	3133	607	559	852	78	35	14
69828	21041	689	41599	2298	777	833	1246	1345	121	80	15
11758	3729	144	6609	619	222	63	188	184	9	17	16
34880	11291	422	19417	1191	398	530	797	834	84	47	17
23190	6021	123	15573	488	157	240	261	327	28	16	18
63127	16309	491	41332	2154	614	493	894	840	70	52	19
61991	16156	489	41171	2089	554	369	641	522	67	52	20
14072	5977	266	6748	659	218	23	107	74	6	10	21
23914	5644	122	16290	1169	193	80	278	138	22	17	22
21895	4300	96	16396	233	125	242	236	267	35	17	23
2110	235	5	1737	28	18	24	20	43	4	8	24
1136	153	2	161	65	60	124	253	318	3	–	25
6701	4732	198	267	144	163	340	352	505	51	28	26
928	699	25	28	23	18	30	38	67	6	9	27
5773	4033	173	239	121	145	310	314	438	45	19	28
86029	24407	1998	43308	2032	10811	829	1175	1469	103	77	29
14523	4153	473	6773	544	2147	56	206	171	14	12	30
45082	14563	1202	19864	1056	6395	497	678	827	58	50	31
26424	5691	323	16671	432	2269	276	291	471	31	15	32
72033	16302	1269	42990	1854	7222	503	887	1006	64	57	33
71224	16217	1268	42852	1816	7172	427	698	774	60	55	34
19604	6506	729	8352	628	3111	20	127	131	12	8	35
25098	4985	266	15981	972	2265	109	305	215	14	20	36
24002	4479	248	16538	188	1657	277	239	376	29	19	37
2520	247	25	1981	28	139	21	27	52	5	8	38
809	85	1	138	38	50	76	189	232	4	2	39
13996	8105	729	318	178	3589	326	288	463	39	20	40
2013	1087	147	31	26	601	29	43	49	6	4	41
11983	7018	582	287	152	2988	297	245	414	33	16	42

TABL. 6. OSOBY NIEPEŁNOSPRAWNE WEDŁUG GŁÓWNEGO ŹRÓDŁA UTRZYMANIA, PŁCI I KATEGORII NIEPEŁNOSPRAW

Lp.	KATEGORIE NIEPEŁNOSPRAWNOŚCI	Ogółem	Główne				
			praca				
			razem	poza rolnictwem		w rolnictwie	
				najemna	na rachunek własny	najemna	na rachunek własny
WIEŚ							
1	RAZEM	119113	17358	6569	985	682	9122
	odczuwające ograniczenie sprawności:						
2	Całkowite	20150	1420	556	87	55	722
3	Poważne	66289	10634	3577	533	428	6096
4	Nieodczuwające ograniczenia sprawności	32674	5304	2436	365	199	2304
5	Niepełnosprawne prawnie	95796	11584	4782	689	409	5704
6	W wieku 16 lat i więcej	92143	9273	3506	556	261	4950
	o stopniu niepełnosprawności:						
7	znacznym	20890	603	206	25	19	353
8	umiarkowanym	26112	1927	792	132	56	947
9	lekkim	36423	5547	2271	353	156	2767
10	nieustalonym	8718	1196	237	46	30	883
11	W wieku 0–15 lat z uprawnieniami do zasiłku pielęgnacyjnego	3653	2311	1276	133	148	754
12	Niepełnosprawne tylko biologicznie	23317	5774	1787	296	273	3418
	odczuwające ograniczenie sprawności:						
13	Całkowite	3077	513	228	38	26	221
14	Poważne	20240	5261	1559	258	247	3197
15	MĘŻCZYŹNI	57985	10613	3877	624	393	5719
	odczuwające ograniczenie sprawności:						
16	Całkowite	9359	842	311	45	31	455
17	Poważne	31967	6526	2137	344	251	3794
18	Nieodczuwające ograniczenia sprawności	16659	3245	1429	235	111	1470
19	Niepełnosprawne prawnie	48388	7282	2852	448	233	3749
20	W wieku 16 lat i więcej	46263	5946	2134	366	145	3301
	o stopniu niepełnosprawności:						
21	znacznym	9192	350	108	12	9	221
22	umiarkowanym	13763	1197	456	90	23	628
23	lekkim	19223	3635	1424	235	97	1879
24	nieustalonym	4085	764	146	29	16	573
25	W wieku 0–15 lat z uprawnieniami do zasiłku pielęgnacyjnego	2125	1336	718	82	88	448
26	Niepełnosprawne tylko biologicznie	9597	3331	1025	176	160	1970
	odczuwające ograniczenie sprawności:						
27	Całkowite	1127	280	131	20	11	118
28	Poważne	8470	3051	894	156	149	1852
29	KOBIETY	61128	6745	2692	361	289	3403
	odczuwające ograniczenie sprawności:						
30	Całkowite	10791	578	245	42	24	267
31	Poważne	34322	4108	1440	189	177	2302
32	Nieodczuwające ograniczenia sprawności	16015	2059	1007	130	88	834
33	Niepełnosprawne prawnie	47408	4302	1930	241	176	1955
34	W wieku 16 lat i więcej	45880	3327	1372	190	116	1649
	o stopniu niepełnosprawności:						
35	znacznym	11698	253	98	13	10	132
36	umiarkowanym	12349	730	336	42	33	319
37	lekkim	17200	1912	847	118	59	888
38	nieustalonym	4633	432	91	17	14	310
39	W wieku 0–15 lat z uprawnieniami do zasiłku pielęgnacyjnego	1528	975	558	51	60	306
40	Niepełnosprawne tylko biologicznie	13720	2443	762	120	113	1448
	odczuwające ograniczenie sprawności:						
41	Całkowite	1950	233	97	18	15	103
42	Poważne	11770	2210	665	102	98	1345

NOŚCI (cd.)

źródło utrzymania

niezarobkowe źródła											inne dochody	nie ustalone	Lp.
razem	emerytura		renta			zasiłek		inne niezarobkowe					
	pracowni- cza, kombatancka i pochodne	rolna	z tytułu niezdolności do pracy (renta inwalidzka)	socjalna	rodzinna	dla bezro- botnych	pomocy społecznej						

101603	12147	18597	56340	3779	4182	1008	1447	4103	69	83	1
18715	2369	4015	8812	1085	893	82	244	1215	4	11	2
55555	7791	11987	27283	1979	2681	682	940	2212	46	54	3
27333	1987	2595	20245	715	608	244	263	676	19	18	4
84129	7195	10749	55734	3476	2377	520	983	3095	29	54	5
82796	7126	10737	55494	3383	2284	359	714	2699	21	53	6
20277	2787	5139	8959	1124	957	25	153	1133	1	9	7
24165	2323	2152	15597	1839	648	77	328	1201	5	15	8
30842	1833	3124	24171	364	599	230	207	314	10	24	9
7512	183	322	6767	56	80	27	26	51	5	5	10
1333	69	12	240	93	93	161	269	396	8	1	11
17474	4952	7848	606	303	1805	488	464	1008	40	29	12
2555	683	1251	58	46	275	42	65	135	4	5	13
14919	4269	6597	548	257	1530	446	399	873	36	24	14
47274	6426	5958	29048	2048	457	603	726	2008	41	57	15
8508	1279	1279	4502	583	130	46	121	568	2	7	16
25372	3998	3724	14270	1078	243	423	472	1164	28	41	17
13394	1149	955	10276	387	84	134	133	276	11	9	18
41054	4086	3665	28798	1901	347	302	488	1467	15	37	19
40269	4045	3657	28648	1850	288	211	325	1245	11	37	20
8837	1528	1620	4347	605	125	14	71	527	1	4	21
12552	1381	815	8533	1015	83	44	126	555	3	11	22
15565	1045	1110	12758	201	68	136	112	135	5	18	23
3315	91	112	3010	29	12	17	16	28	2	4	24
785	41	8	150	51	59	91	163	222	4	—	25
6220	2340	2293	250	147	110	301	238	541	26	20	26
842	320	357	22	22	13	25	28	55	2	3	27
5378	2020	1936	228	125	97	276	210	486	24	17	28
54329	5721	12639	27292	1731	3725	405	721	2095	28	26	29
10207	1090	2736	4310	502	763	36	123	647	2	4	30
30183	3793	8263	13013	901	2438	259	468	1048	18	13	31
13939	838	1640	9969	328	524	110	130	400	8	9	32
43075	3109	7084	26936	1575	2030	218	495	1628	14	17	33
42527	3081	7080	26846	1533	1996	148	389	1454	10	16	34
11440	1259	3519	4612	519	832	11	82	606	—	5	35
11613	942	1337	7064	824	565	33	202	646	2	4	36
15277	788	2014	11413	163	531	94	95	179	5	6	37
4197	92	210	3757	27	68	10	10	23	3	1	38
548	28	4	90	42	34	70	106	174	4	1	39
11254	2612	5555	356	156	1695	187	226	467	14	9	40
1713	363	894	36	24	262	17	37	80	2	2	41
9541	2249	4661	320	132	1433	170	189	387	12	7	42

TABL. 6. OSOBY NIEPEŁNOSPRAWNE WEDŁUG GŁÓWNEGO ŹRÓDŁA UTRZYMANIA, PŁCI I KATEGORII NIEPEŁNOSPRAW

Lp.	KATEGORIE NIEPEŁNOSPRAWNOŚCI	Ogółem	Główne				
			praca				
			razem	poza rolnictwem		w rolnictwie	
				najemna	na rachunek własny	najemna	na rachunek własny
WIEŚ w tym Gospodarstwa							
1	RAZEM	116524	17354	6567	984	681	9122
	odczuwające ograniczenie sprawności:						
2	Całkowite	19145	1419	556	86	55	722
3	Poważne	65054	10633	3577	533	427	6096
4	Nieodczuwające ograniczenia sprawności	32325	5302	2434	365	199	2304
5	Niepełnosprawne prawnie	93613	11582	4780	689	409	5704
6	W wieku 16 lat i więcej	89988	9271	3504	556	261	4950
	o stopniu niepełnosprawności:						
7	znacznym	19883	603	206	25	19	353
8	umiarkowanym	25083	1927	792	132	56	947
9	lekkim	36317	5546	2270	353	156	2767
10	nieustalonym	8705	1195	236	46	30	883
	W wieku 0–15 lat z uprawnieniami do zasiłku pielęgnacyjnego	3625	2311	1276	133	148	754
12	Niepełnosprawne tylko biologicznie	22911	5772	1787	295	272	3418
	odczuwające ograniczenie sprawności:						
13	Całkowite	3015	512	228	37	26	221
14	Poważne	19896	5260	1559	258	246	3197
15	MĘŻCZYŹNI	56732	10611	3876	624	392	5719
	odczuwające ograniczenie sprawności:						
16	Całkowite	8886	842	311	45	31	455
17	Poważne	31314	6525	2137	344	250	3794
18	Nieodczuwające ograniczenia sprawności	16532	3244	1428	235	111	1470
19	Niepełnosprawne prawnie	47344	7281	2851	448	233	3749
20	W wieku 16 lat i więcej	45232	5945	2133	366	145	3301
	o stopniu niepełnosprawności:						
21	znacznym	8709	350	108	12	9	221
22	umiarkowanym	13265	1197	456	90	23	628
23	lekkim	19178	3634	1423	235	97	1879
24	nieustalonym	4080	764	146	29	16	573
	W wieku 0–15 lat z uprawnieniami do zasiłku pielęgnacyjnego	2112	1336	718	82	88	448
26	Niepełnosprawne tylko biologicznie	9388	3330	1025	176	159	1970
	odczuwające ograniczenie sprawności:						
27	Całkowite	1109	280	131	20	11	118
28	Poważne	8279	3050	894	156	148	1852
29	KOBIETY	59792	6743	2691	360	289	3403
	odczuwające ograniczenie sprawności:						
30	Całkowite	10259	577	245	41	24	267
31	Poważne	33740	4108	1440	189	177	2302
32	Nieodczuwające ograniczenia sprawności	15793	2058	1006	130	88	834
33	Niepełnosprawne prawnie	46269	4301	1929	241	176	1955
34	W wieku 16 lat i więcej	44756	3326	1371	190	116	1649
	o stopniu niepełnosprawności:						
35	znacznym	11174	253	98	13	10	132
36	umiarkowanym	11818	730	336	42	33	319
37	lekkim	17139	1912	847	118	59	888
38	nieustalonym	4625	431	90	17	14	310
	W wieku 0–15 lat z uprawnieniami do zasiłku pielęgnacyjnego	1513	975	558	51	60	306
40	Niepełnosprawne tylko biologicznie	13523	2442	762	119	113	1448
	odczuwające ograniczenie sprawności:						
41	Całkowite	1906	232	97	17	15	103
42	Poważne	11617	2210	665	102	98	1345

NOŚCI (dok.)

źródło utrzymania

niezarobkowe źródła										inne dochody	nie ustalone	Lp.
razem	emerytura		renta			zasiłek		inne niezarobkowe				
	pracowni- cza, kombatan- ka i po- chodne	rolna	z tytułu niezdolności do pracy (renta inwalidzka)	socjalna	rodzinna	dla bezro- botnych	pomocy społecznej					

(dok.)

domowe

99018	12147	18597	56338	3779	4182	1008	1447	1520	69	83	1
17711	2369	4015	8812	1085	893	82	244	211	4	11	2
54321	7791	11987	27283	1979	2681	682	940	978	46	54	3
26986	1987	2595	20243	715	608	244	263	331	19	18	4
81948	7195	10749	55732	3476	2377	520	983	916	29	54	5
80643	7126	10737	55492	3383	2284	359	714	548	21	53	6
19270	2787	5139	8959	1124	957	25	153	126	1	9	7
23136	2323	2152	15597	1839	648	77	328	172	5	15	8
30737	1833	3124	24169	364	599	230	207	211	10	24	9
7500	183	322	6767	56	80	27	26	39	5	5	10
1305	69	12	240	93	93	161	269	368	8	1	11
17070	4952	7848	606	303	1805	488	464	604	40	29	12
2494	683	1251	58	46	275	42	65	74	4	5	13
14576	4269	6597	548	257	1530	446	399	530	36	24	14
46023	6426	5958	29047	2048	457	603	726	758	41	57	15
8035	1279	1279	4502	583	130	46	121	95	2	7	16
24720	3998	3724	14270	1078	243	423	472	512	28	41	17
13268	1149	955	10275	387	84	134	133	151	11	9	18
40011	4086	3665	28797	1901	347	302	488	425	15	37	19
39239	4045	3657	28647	1850	288	211	325	216	11	37	20
8354	1528	1620	4347	605	125	14	71	44	1	4	21
12054	1381	815	8533	1015	83	44	126	57	3	11	22
15521	1045	1110	12757	201	68	136	112	92	5	18	23
3310	91	112	3010	29	12	17	16	23	2	4	24
772	41	8	150	51	59	91	163	209	4	—	25
6012	2340	2293	250	147	110	301	238	333	26	20	26
824	320	357	22	22	13	25	28	37	2	3	27
5188	2020	1936	228	125	97	276	210	296	24	17	28
52995	5721	12639	27291	1731	3725	405	721	762	28	26	29
9676	1090	2736	4310	502	763	36	123	116	2	4	30
29601	3793	8263	13013	901	2438	259	468	466	18	13	31
13718	838	1640	9968	328	524	110	130	180	8	9	32
41937	3109	7084	26935	1575	2030	218	495	491	14	17	33
41404	3081	7080	26845	1533	1996	148	389	332	10	16	34
10916	1259	3519	4612	519	832	11	82	82	—	5	35
11082	942	1337	7064	824	565	33	202	115	2	4	36
15216	788	2014	11412	163	531	94	95	119	5	6	37
4190	92	210	3757	27	68	10	10	16	3	1	38
533	28	4	90	42	34	70	106	159	4	1	39
11058	2612	5555	356	156	1695	187	226	271	14	9	40
1670	363	894	36	24	262	17	37	37	2	2	41
9388	2249	4661	320	132	1433	170	189	234	12	7	42

TABL. 7. OSOBY NIEPEŁNOSPRAWNE POBIERAJĄCE ŚWIADCZENIA Z NIEZAROBKOWYCH ŹRÓDEŁ UTRZYMANIA WEDŁUG

Lp.	KATEGORIE NIEPEŁNOSPRAWNOŚCI	Pobierający świadczenia			
		ogółem	z jednego		
			razem	emerytura pracownicza, kombatancka i pochodne	emerytura rolna
OGÓ					
1	OGÓŁEM	264949	261739	54999	21689
	odczuwające ograniczenie sprawności:				
2	Całkowite	45377	44545	9787	4708
3	Poważne	137705	136044	31789	13827
4	Nieodczuwające ograniczenia sprawności	81867	81150	13423	3154
5	Niepełnosprawne prawnie	229686	226827	38541	12822
6	W wieku 16 lat i więcej	225840	223050	38541	12822
	o stopniu niepełnosprawności:				
7	znacznym	54446	53237	14816	6232
8	umiarkowanym	75602	74729	12702	2663
9	lekkim	82875	82253	10424	3563
10	nieustalonym	12917	12831	599	364
	W wieku 0–15 lat z uprawnieniami do zasiłku pielęgnacyjnego	3846	3777	–	–
12	Niepełnosprawne tylko biologicznie	35263	34912	16458	8867
	odczuwające ograniczenie sprawności:				
13	Całkowite	5298	5212	2326	1450
14	Poważne	29965	29700	14132	7417
15	MĘŻCZYŹNI	123568	122359	26982	6772
	odczuwające ograniczenie sprawności:				
16	Całkowite	20721	20372	4903	1445
17	Poważne	62894	62258	14929	4208
18	Nieodczuwające ograniczenia sprawności	39953	39729	7150	1119
19	Niepełnosprawne prawnie	111708	110602	20185	4275
20	W wieku 16 lat i więcej	109431	108366	20185	4275
	o stopniu niepełnosprawności:				
21	znacznym	23494	22964	7513	1918
22	umiarkowanym	38319	37984	7078	988
23	lekkim	41651	41476	5304	1245
24	nieustalonym	5967	5942	290	124
	W wieku 0–15 lat z uprawnieniami do zasiłku pielęgnacyjnego	2277	2236	–	–
26	Niepełnosprawne tylko biologicznie	11860	11757	6797	2497
	odczuwające ograniczenie sprawności:				
27	Całkowite	1696	1673	982	385
28	Poważne	10164	10084	5815	2112
29	KOBIETY	141381	139380	28017	14917
	odczuwające ograniczenie sprawności:				
30	Całkowite	24656	24173	4884	3263
31	Poważne	74811	73786	16860	9619
32	Nieodczuwające ograniczenia sprawności	41914	41421	6273	2035
33	Niepełnosprawne prawnie	117978	116225	18356	8547
34	W wieku 16 lat i więcej	116409	114684	18356	8547
	o stopniu niepełnosprawności:				
35	znacznym	30952	30273	7303	4314
36	umiarkowanym	37283	36745	5624	1675
37	lekkim	41224	40777	5120	2318
38	nieustalonym	6950	6889	309	240
	W wieku 0–15 lat z uprawnieniami do zasiłku pielęgnacyjnego	1569	1541	–	–
40	Niepełnosprawne tylko biologicznie	23403	23155	9661	6370
	odczuwające ograniczenie sprawności:				
41	Całkowite	3602	3539	1344	1065
42	Poważne	19801	19616	8317	5305

RODZAJU ŚWIADCZEŃ, LICZBY ŹRÓDEŁ, PŁCI I KATEGORII NIEPEŁNOSPRAWNOŚCI

z niezarobkowego źródła								Lp.
źródła						z dwóch źródeł	z trzech źródeł	
renta z tytułu niezdolności do pracy (renta inwalidzka)	renta socjalna	renta rodzinna	zasiłek dla bezrobotnych	zasiłek pomocy społecznej	inne niezarobkowe źródła			

ŁEM

149618	8901	15520	1734	3404	9084	3187	23	1
22811	2766	3294	106	614	1291	829	3	2
70095	4409	9267	1145	2137	5036	1650	11	3
56712	1726	2959	483	653	2757	708	9	4
149441	8336	10072	918	2509	7047	2838	21	5
149441	8318	9907	918	2411	3482	2770	20	6
24788	2958	4270	35	548	799	1209	–	7
50320	4449	3105	205	1121	1037	861	12	8
63081	799	2303	626	680	1399	616	6	9
11252	112	229	52	62	247	84	2	10
–	18	165	–	98	3565	68	1	11
177	565	5448	816	895	2037	349	2	12
38	90	893	69	101	331	86	–	13
139	475	4555	747	794	1706	263	2	14
76692	4721	1061	965	1653	4722	1201	8	15
11510	1492	353	60	284	674	347	2	16
36448	2322	520	662	1084	2721	631	5	17
28734	907	188	243	285	1327	223	1	18
76603	4471	884	486	1206	3598	1098	8	19
76603	4462	788	486	1148	1484	1057	8	20
11529	1566	354	24	261	329	530	–	21
26507	2387	286	100	514	459	329	6	22
33276	450	121	333	348	574	173	2	23
5291	59	27	29	25	122	25	–	24
–	9	96	–	58	2114	41	–	25
89	250	177	479	447	1124	103	–	26
13	39	20	39	41	177	23	–	27
76	211	157	440	406	947	80	–	28
72926	4180	14459	769	1751	4362	1986	15	29
11301	1274	2941	46	330	617	482	1	30
33647	2087	8747	483	1053	2315	1019	6	31
27978	819	2771	240	368	1430	485	8	32
72838	3865	9188	432	1303	3449	1740	13	33
72838	3856	9119	432	1263	1998	1713	12	34
13259	1392	3916	11	287	470	679	–	35
23813	2062	2819	105	607	578	532	6	36
29805	349	2182	293	332	825	443	4	37
5961	53	202	23	37	125	59	2	38
–	9	69	–	40	1451	27	1	39
88	315	5271	337	448	913	246	2	40
25	51	873	30	60	154	63	–	41
63	264	4398	307	388	759	183	2	42

TABL. 7. OSOBY NIEPEŁNOSPRAWNE POBIERAJĄCE ŚWIADCZENIA Z NIEZAROBKOWYCH ŹRÓDEŁ UTRZYMANIA WEDŁUG

Lp.	KATEGORIE NIEPEŁNOSPRAWNOŚCI	Pobierający świadczenia			
		ogółem	z jednego		
			razem	emerytura pracownicza, kombatancka i pochodne	emerytura rolna
OGÓŁ w tym w Gospodarstwach					
1	OGÓŁEM	260185	257544	54423	21522
	odczuwające ograniczenie sprawności:				
2	Całkowite	43526	42878	9604	4657
3	Poważne	135414	134067	31476	13738
4	Nieodczuwające ograniczenia sprawności	81245	80599	13343	3127
5	Niepełnosprawne prawnie	225729	223326	38221	12731
6	W wieku 16 lat i więcej	221964	219627	38221	12731
	o stopniu niepełnosprawności:				
7	znacznym	52545	51540	14618	6177
8	umiarkowanym	73957	73284	12615	2636
9	lekkim	82579	82005	10391	3554
10	nieustalonym	12883	12798	597	364
	W wieku 0–15 lat z uprawnieniami do zasiłku pielęgniacyjnego	3765	3699	–	–
12	Niepełnosprawne tylko biologicznie	34456	34218	16202	8791
	odczuwające ograniczenie sprawności:				
13	Całkowite	5021	4986	2255	1434
14	Poważne	29435	29232	13947	7357
15	MĘŻCZYŹNI	121300	120354	26800	6724
	odczuwające ograniczenie sprawności:				
16	Całkowite	19881	19600	4867	1434
17	Poważne	61714	61246	14818	4180
18	Nieodczuwające ograniczenia sprawności	39705	39508	7115	1110
19	Niepełnosprawne prawnie	109767	108884	20074	4245
20	W wieku 16 lat i więcej	107532	106689	20074	4245
	o stopniu niepełnosprawności:				
21	znacznym	22589	22162	7448	1904
22	umiarkowanym	37468	37237	7048	973
23	lekkim	41521	41360	5288	1244
24	nieustalonym	5954	5930	290	124
	W wieku 0–15 lat z uprawnieniami do zasiłku pielęgniacyjnego	2235	2195	–	–
26	Niepełnosprawne tylko biologicznie	11533	11470	6726	2479
	odczuwające ograniczenie sprawności:				
27	Całkowite	1604	1593	973	383
28	Poważne	9929	9877	5753	2096
29	KOBIETY	138885	137190	27623	14798
	odczuwające ograniczenie sprawności:				
30	Całkowite	23645	23278	4737	3223
31	Poważne	73700	72821	16658	9558
32	Nieodczuwające ograniczenia sprawności	41540	41091	6228	2017
33	Niepełnosprawne prawnie	115962	114442	18147	8486
34	W wieku 16 lat i więcej	114432	112938	18147	8486
	o stopniu niepełnosprawności:				
35	znacznym	29956	29378	7170	4273
36	umiarkowanym	36489	36047	5567	1663
37	lekkim	41058	40645	5103	2310
38	nieustalonym	6929	6868	307	240
	W wieku 0–15 lat z uprawnieniami do zasiłku pielęgniacyjnego	1530	1504	–	–
40	Niepełnosprawne tylko biologicznie	22923	22748	9476	6312
	odczuwające ograniczenie sprawności:				
41	Całkowite	3417	3393	1282	1051
42	Poważne	19506	19355	8194	5261

RODZAJU ŚWIADCZEŃ, LICZBY ŹRÓDEŁ, PŁCI I KATEGORII NIEPEŁNOSPRAWNOŚCI (cd.)

z niezarobkowego źródła								Lp.
źródła						z dwóch źródeł	z trzech źródeł	
renta z tytułu niezdolności do pracy (renta inwalidzka)	renta socjalna	renta rodzinna	zasilek dla bezrobotnych	zasilek pomocy społecznej	inne niezarobkowe źródła			

ŁEM (dok.)
domowych

147655	8113	15151	1732	2967	8622	2621	20	2
22159	2260	3121	106	479	1140	645	3	3
69098	4171	9105	1144	1873	4809	1339	8	4
56398	1682	2925	482	615	2673	637	9	5
147549	7582	9780	917	2149	6800	2385	18	6
147549	7564	9617	917	2052	3313	2320	17	7
23944	2501	4112	35	400	758	1005	–	8
49450	4163	2984	205	929	975	664	9	9
62917	789	2292	626	663	1347	568	6	10
11238	111	229	51	60	233	83	2	11
–	18	163	–	97	3487	65	1	12
106	531	5371	815	818	1822	236	2	13
9	82	862	69	89	221	35	–	14
97	449	4509	746	729	1601	201	2	15
75687	4317	956	963	1390	4463	941	5	16
11214	1208	301	60	212	585	279	2	17
35881	2213	474	661	914	2573	466	2	18
28592	896	181	242	264	1305	196	1	19
75633	4083	785	485	982	3480	878	5	20
75633	4074	690	485	924	1407	838	5	21
11117	1320	301	24	171	304	427	–	22
26039	2249	241	100	391	427	228	3	23
33192	447	121	333	338	558	159	2	24
5285	58	27	28	24	118	24	–	25
–	9	95	–	58	2073	40	–	26
54	234	171	478	408	983	63	–	27
5	37	19	39	36	112	11	–	28
49	197	152	439	372	871	52	–	29
71968	3796	14195	769	1577	4159	1680	15	30
10945	1052	2820	46	267	555	366	1	31
33217	1958	8631	483	959	2236	873	6	32
27806	786	2744	240	351	1368	441	8	33
71916	3499	8995	432	1167	3320	1507	13	34
71916	3490	8927	432	1128	1906	1482	12	35
12827	1181	3811	11	229	454	578	–	36
23411	1914	2743	105	538	548	436	6	37
29725	342	2171	293	325	789	409	4	38
5953	53	202	23	36	115	59	2	39
–	9	68	–	39	1414	25	1	40
52	297	5200	337	410	839	173	2	41
4	45	843	30	53	109	24	–	42
48	252	4357	307	357	730	149	2	42

TABL. 7. OSOBY NIEPEŁNOSPRAWNE POBIERAJĄCE ŚWIADCZENIA Z NIEZAROBKOWYCH ŹRÓDEŁ UTRZYMANIA WEDŁUG

Lp.	KATEGORIE NIEPEŁNOSPRAWNOŚCI	Pobierający świadczenia			
		ogółem	z jednego		
			razem	emerytura pracownicza, kombatancka i pochodne	emerytura rolna
MIA					
1	RAZEM	160913	158719	43643	2923
	odczuwające ograniczenie sprawności:				
2	Całkowite	26741	26124	7529	665
3	Poważne	81380	80341	24650	1766
4	Nieodczuwające ograniczenia sprawności	52792	52254	11464	492
5	Niepełnosprawne prawnie	141652	139682	31609	1934
6	W wieku 16 lat i więcej	139271	137348	31609	1934
	o stopniu niepełnosprawności:				
7	znacznym	34250	33367	12117	1064
8	umiarkowanym	50844	50296	10441	456
9	lekkim	49399	48971	8621	379
10	nieustalonym	4778	4714	430	35
11	W wieku 0–15 lat z uprawnieniami do zasiłku pielęgnacyjnego	2381	2334	–	–
12	Niepełnosprawne tylko biologicznie	19261	19037	12034	989
	odczuwające ograniczenie sprawności:				
13	Całkowite	2898	2826	1703	181
14	Poważne	16363	16211	10331	808
15	MĘŻCZYŹNI	73703	72928	20633	760
	odczuwające ograniczenie sprawności:				
16	Całkowite	12100	11844	3632	150
17	Poważne	36353	35992	11032	471
18	Nieodczuwające ograniczenia sprawności	25250	25092	5969	139
19	Niepełnosprawne prawnie	67542	66824	16096	550
20	W wieku 16 lat i więcej	66132	65440	16096	550
	o stopniu niepełnosprawności:				
21	znacznym	14574	14188	5966	286
22	umiarkowanym	25208	25021	5681	151
23	lekkim	24135	24033	4244	104
24	nieustalonym	2215	2198	205	9
25	W wieku 0–15 lat z uprawnieniami do zasiłku pielęgnacyjnego	1410	1384	–	–
26	Niepełnosprawne tylko biologicznie	6161	6104	4537	210
	odczuwające ograniczenie sprawności:				
27	Całkowite	897	877	666	25
28	Poważne	5264	5227	3871	185
29	KOBIETY	87210	85791	23010	2163
	odczuwające ograniczenie sprawności:				
30	Całkowite	14641	14280	3897	515
31	Poważne	45027	44349	13618	1295
32	Nieodczuwające ograniczenia sprawności	27542	27162	5495	353
33	Niepełnosprawne prawnie	74110	72858	15513	1384
34	W wieku 16 lat i więcej	73139	71908	15513	1384
	o stopniu niepełnosprawności:				
35	znacznym	19676	19179	6151	778
36	umiarkowanym	25636	25275	4760	305
37	lekkim	25264	24938	4377	275
38	nieustalonym	2563	2516	225	26
39	W wieku 0–15 lat z uprawnieniami do zasiłku pielęgnacyjnego	971	950	–	–
40	Niepełnosprawne tylko biologicznie	13100	12933	7497	779
	odczuwające ograniczenie sprawności:				
41	Całkowite	2001	1949	1037	156
42	Poważne	11099	10984	6460	623

RODZAJU ŚWIADCZEŃ, LICZBY ŹRÓDEŁ, PŁCI I KATEGORII NIEPEŁNOSPRAWNOŚCI (cd.)

z niezarobkowego źródła								Lp.
źródła						z dwóch źródeł	z trzech źródeł	
renta z tytułu niezdolności do pracy (renta inwalidzka)	renta socjalna	renta rodzinna	zasiłek dla bezrobotnych	zasiłek pomocy społecznej	inne niezarobkowe źródła			
STA								
89018	4596	11335	1159	2038	6201	2177	17	1
13586	1367	2332	60	326	876	616	1	2
40773	2265	6622	743	1267	3294	1031	8	3
34659	964	2381	356	445	2031	530	8	4
88960	4331	7644	658	1555	4961	1954	16	5
88960	4325	7545	658	1504	2736	1908	15	6
15368	1541	3258	21	297	584	883	–	7
33587	2309	2404	153	683	811	540	8	8
36163	419	1733	451	483	1150	422	6	9
3842	56	150	33	41	191	63	1	10
–	6	99	–	51	2225	46	1	11
58	265	3691	501	483	1240	223	1	12
30	44	625	38	53	224	72	–	13
28	221	3066	463	430	1016	151	1	14
44499	2432	646	582	1001	3150	771	4	15
6741	738	204	29	149	457	256	–	16
20567	1185	312	382	663	1741	358	3	17
17191	509	130	171	189	952	157	1	18
44477	2326	536	317	754	2486	714	4	19
44477	2323	481	317	725	1163	688	4	20
6915	816	204	12	132	243	386	–	21
17197	1242	179	64	337	357	185	2	22
18531	237	84	223	242	470	100	2	23
1834	28	14	18	14	93	17	–	24
–	3	55	–	29	1323	26	–	25
22	106	110	265	247	664	57	–	26
9	18	11	20	22	126	20	–	27
13	88	99	245	225	538	37	–	28
44519	2164	10689	577	1037	3051	1406	13	29
6845	629	2128	31	177	419	360	1	30
20206	1080	6310	361	604	1553	673	5	31
17468	455	2251	185	256	1079	373	7	32
44483	2005	7108	341	801	2475	1240	12	33
44483	2002	7064	341	779	1573	1220	11	34
8453	725	3054	9	165	341	497	–	35
16390	1067	2225	89	346	454	355	6	36
17632	182	1649	228	241	680	322	4	37
2008	28	136	15	27	98	46	1	38
–	3	44	–	22	902	20	1	39
36	159	3581	236	236	576	166	1	40
21	26	614	18	31	98	52	–	41
15	133	2967	218	205	478	114	1	42

TABL. 7. OSOBY NIEPEŁNOSPRAWNE POBIERAJĄCE ŚWIADCZENIA Z NIEZAROBKOWYCH ŹRÓDEŁ UTRZYMANIA WEDŁUG

Lp.	KATEGORIE NIEPEŁNOSPRAWNOŚCI	Pobierający świadczenia			
		ogółem	z jednego		
			razem	emerytura pracownicza, kombatancka i pochodne	emerytura rolna
MIA w tym w Gospodarstwach					
1	RAZEM	158615	156720	43258	2851
	odczuwające ograniczenie sprawności:				
2	Całkowite	25883	25419	7406	641
3	Poważne	80218	79269	24416	1720
4	Nieodczuwające ograniczenia sprawności	52514	52032	11436	490
5	Niepełnosprawne prawnie	139838	138095	31422	1895
6	W wieku 16 lat i więcej	137514	135817	31422	1895
	o stopniu niepełnosprawności:				
7	znacznym	33351	32591	11991	1035
8	umiarkowanym	50205	49718	10400	449
9	lekkim	49202	48815	8603	376
10	nieustalonym	4756	4693	428	35
	W wieku 0–15 lat z uprawnieniami do zasiłku pielęgniacyjnego	2324	2278	–	–
12	Niepełnosprawne tylko biologicznie	18777	18625	11836	956
	odczuwające ograniczenie sprawności:				
13	Całkowite	2677	2656	1644	176
14	Poważne	16100	15969	10192	780
15	MĘŻCZYŹNI	72634	71966	20523	740
	odczuwające ograniczenie sprawności:				
16	Całkowite	11732	11527	3614	147
17	Poważne	35776	35450	10951	454
18	Nieodczuwające ograniczenia sprawności	25126	24989	5958	139
19	Niepełnosprawne prawnie	66637	66007	16033	538
20	W wieku 16 lat i więcej	65259	64655	16033	538
	o stopniu niepełnosprawności:				
21	znacznym	14151	13817	5927	280
22	umiarkowanym	24852	24691	5664	145
23	lekkim	24049	23956	4237	104
24	nieustalonym	2207	2191	205	9
	W wieku 0–15 lat z uprawnieniami do zasiłku pielęgniacyjnego	1378	1352	–	–
26	Niepełnosprawne tylko biologicznie	5997	5959	4490	202
	odczuwające ograniczenie sprawności:				
27	Całkowite	823	815	662	25
28	Poważne	5174	5144	3828	177
29	KOBIETY	85981	84754	22735	2111
	odczuwające ograniczenie sprawności:				
30	Całkowite	14151	13892	3792	494
31	Poważne	44442	43819	13465	1266
32	Nieodczuwające ograniczenia sprawności	27388	27043	5478	351
33	Niepełnosprawne prawnie	73201	72088	15389	1357
34	W wieku 16 lat i więcej	72255	71162	15389	1357
	o stopniu niepełnosprawności:				
35	znacznym	19200	18774	6064	755
36	umiarkowanym	25353	25027	4736	304
37	lekkim	25153	24859	4366	272
38	nieustalonym	2549	2502	223	26
	W wieku 0–15 lat z uprawnieniami do zasiłku pielęgniacyjnego	946	926	–	–
40	Niepełnosprawne tylko biologicznie	12780	12666	7346	754
	odczuwające ograniczenie sprawności:				
41	Całkowite	1854	1841	982	151
42	Poważne	10926	10825	6364	603

RODZAJU ŚWIADCZEŃ, LICZBY ŹRÓDEŁ, PŁCI I KATEGORII NIEPEŁNOSPRAWNOŚCI (cd.)

z niezarobkowego źródła								Lp.
źródła						z dwóch źródeł	z trzech źródeł	
renta z tytułu niezdolności do pracy (renta inwalidzka)	renta socjalna	renta rodzinna	zasilek dla bezrobotnych	zasilek pomocy społecznej	inne niezarobkowe źródła			

STA (dok.)
domowych

88069	4323	11192	1157	1849	5916	1879	16	2
13277	1176	2271	60	283	769	463	1	3
40274	2193	6550	742	1134	3189	942	7	4
34518	954	2371	355	432	1958	474	8	5
88041	4070	7557	657	1392	4804	1728	15	6
88041	4064	7459	657	1342	2634	1683	14	7
14939	1343	3210	21	244	568	760	–	8
33209	2249	2375	153	588	782	480	7	9
36057	416	1724	451	470	1105	381	6	10
3836	56	150	32	40	179	62	1	11
–	6	98	–	50	2170	45	1	12
28	253	3635	500	457	1112	151	1	13
4	39	600	38	45	131	21	–	14
24	214	3035	462	412	981	130	1	15
44012	2277	618	580	883	3001	665	3	16
6607	626	190	29	127	392	205	–	17
20293	1147	300	381	574	1676	324	2	18
17112	504	128	170	182	933	136	1	19
43999	2176	511	316	647	2417	627	3	20
43999	2173	457	316	618	1125	601	3	21
6704	700	189	12	103	236	334	–	22
16989	1209	170	64	268	343	160	1	23
18474	236	84	223	234	457	91	2	24
1832	28	14	17	13	89	16	–	25
–	3	54	–	29	1292	26	–	26
13	101	107	264	236	584	38	–	27
2	16	10	20	18	70	8	–	28
11	85	97	244	218	514	30	–	29
44057	2046	10574	577	966	2915	1214	13	30
6670	550	2081	31	156	377	258	1	31
19981	1046	6250	361	560	1513	618	5	32
17406	450	2243	185	250	1025	338	7	33
44042	1894	7046	341	745	2387	1101	12	34
44042	1891	7002	341	724	1509	1082	11	35
8235	643	3021	9	141	332	426	–	36
16220	1040	2205	89	320	439	320	6	37
17583	180	1640	228	236	648	290	4	38
2004	28	136	15	27	90	46	1	39
–	3	44	–	21	878	19	1	40
15	152	3528	236	221	528	113	1	41
2	23	590	18	27	61	13	–	42
13	129	2938	218	194	467	100	1	42

TABL. 7. OSOBY NIEPEŁNOSPRAWNE POBIERAJĄCE ŚWIADCZENIA Z NIEZAROBKOWYCH ŹRÓDEŁ UTRZYMANIA WEDŁUG

Lp.	KATEGORIE NIEPEŁNOSPRAWNOŚCI	Pobierający świadczenia			
		ogółem	z jednego		
			razem	emerytura pracownicza, kombatancka i pochodne	emerytura rolna
WIEŚ					
1	RAZEM	104036	103020	11356	18766
	odczuwające ograniczenie sprawności:				
2	Całkowite	18636	18421	2258	4043
3	Poważne	56325	55703	7139	12061
4	Nieodczuwające ograniczenia sprawności	29075	28896	1959	2662
5	Niepełnosprawne prawnie	88034	87145	6932	10888
6	W wieku 16 lat i więcej	86569	85702	6932	10888
	o stopniu niepełnosprawności:				
7	znacznym	20196	19870	2699	5168
8	umiarkowanym	24758	24433	2261	2207
9	lekkim	33476	33282	1803	3184
10	nieustalonym	8139	8117	169	329
11	W wieku 0–15 lat z uprawnieniami do zasiłku pielęgniacyjnego	1465	1443	–	–
12	Niepełnosprawne tylko biologicznie	16002	15875	4424	7878
	odczuwające ograniczenie sprawności:				
13	Całkowite	2400	2386	623	1269
14	Poważne	13602	13489	3801	6609
15	MĘŻCZYŹNI	49865	49431	6349	6012
	odczuwające ograniczenie sprawności:				
16	Całkowite	8621	8528	1271	1295
17	Poważne	26541	26266	3897	3737
18	Nieodczuwające ograniczenia sprawności	14703	14637	1181	980
19	Niepełnosprawne prawnie	44166	43778	4089	3725
20	W wieku 16 lat i więcej	43299	42926	4089	3725
	o stopniu niepełnosprawności:				
21	znacznym	8920	8776	1547	1632
22	umiarkowanym	13111	12963	1397	837
23	lekkim	17516	17443	1060	1141
24	nieustalonym	3752	3744	85	115
25	W wieku 0–15 lat z uprawnieniami do zasiłku pielęgniacyjnego	867	852	–	–
26	Niepełnosprawne tylko biologicznie	5699	5653	2260	2287
	odczuwające ograniczenie sprawności:				
27	Całkowite	799	796	316	360
28	Poważne	4900	4857	1944	1927
29	KOBIETY	54171	53589	5007	12754
	odczuwające ograniczenie sprawności:				
30	Całkowite	10015	9893	987	2748
31	Poważne	29784	29437	3242	8324
32	Nieodczuwające ograniczenia sprawności	14372	14259	778	1682
33	Niepełnosprawne prawnie	43868	43367	2843	7163
34	W wieku 16 lat i więcej	43270	42776	2843	7163
	o stopniu niepełnosprawności:				
35	znacznym	11276	11094	1152	3536
36	umiarkowanym	11647	11470	864	1370
37	lekkim	15960	15839	743	2043
38	nieustalonym	4387	4373	84	214
39	W wieku 0–15 lat z uprawnieniami do zasiłku pielęgniacyjnego	598	591	–	–
40	Niepełnosprawne tylko biologicznie	10303	10222	2164	5591
	odczuwające ograniczenie sprawności:				
41	Całkowite	1601	1590	307	909
42	Poważne	8702	8632	1857	4682

RODZAJU ŚWIADCZEŃ, LICZBY ŹRÓDEŁ, PŁCI I KATEGORII NIEPEŁNOSPRAWNOŚCI (cd.)

z niezarobkowego źródła								Lp.
źródła						z dwóch źródeł	z trzech źródeł	
renta z tytułu niezdolności do pracy (renta inwalidzka)	renta socjalna	renta rodzinna	zasilek dla bezrobotnych	zasilek pomocy społecznej	inne niezarobkowe źródła			
60600	4305	4185	575	1366	2883	1010	6	1
9225	1399	962	46	288	415	213	2	2
29322	2144	2645	402	870	1742	619	3	3
22053	762	578	127	208	726	178	1	4
60481	4005	2428	260	954	2086	884	5	5
60481	3993	2362	260	907	746	862	5	6
9420	1417	1012	14	251	215	326	–	7
16733	2140	701	52	438	226	321	4	8
26918	380	570	175	197	249	194	–	9
7410	56	79	19	21	56	21	1	10
–	12	66	–	47	1340	22	–	11
119	300	1757	315	412	797	126	1	12
8	46	268	31	48	107	14	–	13
111	254	1489	284	364	690	112	1	14
32193	2289	415	383	652	1572	430	4	15
4769	754	149	31	135	217	91	2	16
15881	1137	208	280	421	980	273	2	17
11543	398	58	72	96	375	66	–	18
32126	2145	348	169	452	1112	384	4	19
32126	2139	307	169	423	321	369	4	20
4614	750	150	12	129	86	144	–	21
9310	1145	107	36	177	102	144	4	22
14745	213	37	110	106	104	73	–	23
3457	31	13	11	11	29	8	–	24
–	6	41	–	29	791	15	–	25
67	144	67	214	200	460	46	–	26
4	21	9	19	19	51	3	–	27
63	123	58	195	181	409	43	–	28
28407	2016	3770	192	714	1311	580	2	29
4456	645	813	15	153	198	122	–	30
13441	1007	2437	122	449	762	346	1	31
10510	364	520	55	112	351	112	1	32
28355	1860	2080	91	502	974	500	1	33
28355	1854	2055	91	484	425	493	1	34
4806	667	862	2	122	129	182	–	35
7423	995	594	16	261	124	177	–	36
12173	167	533	65	91	145	121	–	37
3953	25	66	8	10	27	13	1	38
–	6	25	–	18	549	7	–	39
52	156	1690	101	212	337	80	1	40
4	25	259	12	29	56	11	–	41
48	131	1431	89	183	281	69	1	42

TABL. 7. OSOBY NIEPEŁNOSPRAWNE POBIERAJĄCE ŚWIADCZENIA Z NIEZAROBKOWYCH ŹRÓDEŁ UTRZYMANIA WEDŁUG

Lp.	KATEGORIE NIEPEŁNOSPRAWNOŚCI	Pobierający świadczenia			
		ogółem	z jednego		
			razem	emerytura pracownicza, kombatancka i pochodne	emerytura rolna
WIEŚ w tym w Gospodarstwach					
1	RAZEM	101570	100824	11165	18671
	odczuwające ograniczenie sprawności:				
2	Całkowite	17643	17459	2198	4016
3	Poważne	55196	54798	7060	12018
4	Nieodczuwające ograniczenia sprawności	28731	28567	1907	2637
5	Niepełnosprawne prawnie	85891	85231	6799	10836
6	W wieku 16 lat i więcej	84450	83810	6799	10836
	o stopniu niepełnosprawności:				
7	znacznym	19194	18949	2627	5142
8	umiarkowanym	23752	23566	2215	2187
9	lekkim	33377	33190	1788	3178
10	nieustalonym	8127	8105	169	329
	W wieku 0–15 lat z uprawnieniami do zasiłku pielęgniacyjnego	1441	1421	–	–
12	Niepełnosprawne tylko biologicznie	15679	15593	4366	7835
	odczuwające ograniczenie sprawności:				
13	Całkowite	2344	2330	611	1258
14	Poważne	13335	13263	3755	6577
15	MĘŻCZYŹNI	48666	48388	6277	5984
	odczuwające ograniczenie sprawności:				
16	Całkowite	8149	8073	1253	1287
17	Poważne	25938	25796	3867	3726
18	Nieodczuwające ograniczenia sprawności	14579	14519	1157	971
19	Niepełnosprawne prawnie	43130	42877	4041	3707
20	W wieku 16 lat i więcej	42273	42034	4041	3707
	o stopniu niepełnosprawności:				
21	znacznym	8438	8345	1521	1624
22	umiarkowanym	12616	12546	1384	828
23	lekkim	17472	17404	1051	1140
24	nieustalonym	3747	3739	85	115
	W wieku 0–15 lat z uprawnieniami do zasiłku pielęgniacyjnego	857	843	–	–
26	Niepełnosprawne tylko biologicznie	5536	5511	2236	2277
	odczuwające ograniczenie sprawności:				
27	Całkowite	781	778	311	358
28	Poważne	4755	4733	1925	1919
29	KOBIETY	52904	52436	4888	12687
	odczuwające ograniczenie sprawności:				
30	Całkowite	9494	9386	945	2729
31	Poważne	29258	29002	3193	8292
32	Nieodczuwające ograniczenia sprawności	14152	14048	750	1666
33	Niepełnosprawne prawnie	42761	42354	2758	7129
34	W wieku 16 lat i więcej	42177	41776	2758	7129
	o stopniu niepełnosprawności:				
35	znacznym	10756	10604	1106	3518
36	umiarkowanym	11136	11020	831	1359
37	lekkim	15905	15786	737	2038
38	nieustalonym	4380	4366	84	214
	W wieku 0–15 lat z uprawnieniami do zasiłku pielęgniacyjnego	584	578	–	–
40	Niepełnosprawne tylko biologicznie	10143	10082	2130	5558
	odczuwające ograniczenie sprawności:				
41	Całkowite	1563	1552	300	900
42	Poważne	8580	8530	1830	4658

RODZAJU ŚWIADCZEŃ, LICZBY ŹRÓDEŁ, PŁCI I KATEGORII NIEPEŁNOSPRAWNOŚCI (dok.)

z niezarobkowego źródła								Lp.
źródła						z dwóch źródeł	z trzech źródeł	
renta z tytułu niezdolności do pracy (renta inwalidzka)	renta socjalna	renta rodzinna	zasilek dla bezrobotnych	zasilek pomocy społecznej	inne niezarobkowe źródła			
(dok.) domowych								
59586	3790	3959	575	1118	2706	742	4	
8882	1084	850	46	196	371	182	2	2
28824	1978	2555	402	739	1620	397	1	3
21880	728	554	127	183	715	163	1	4
59508	3512	2223	260	757	1996	657	3	5
59508	3500	2158	260	710	679	637	3	6
9005	1158	902	14	156	190	245	–	7
16241	1914	609	52	341	193	184	2	8
26860	373	568	175	193	242	187	–	9
7402	55	79	19	20	54	21	1	10
–	12	65	–	47	1317	20	–	11
78	278	1736	315	361	710	85	1	12
5	43	262	31	44	90	14	–	13
73	235	1474	284	317	620	71	1	14
31675	2040	338	383	507	1462	276	2	15
4607	582	111	31	85	193	74	2	16
15588	1066	174	280	340	897	142	–	17
11480	392	53	72	82	372	60	–	18
31634	1907	274	169	335	1063	251	2	19
31634	1901	233	169	306	282	237	2	20
4413	620	112	12	68	68	93	–	21
9050	1040	71	36	123	84	68	2	22
14718	211	37	110	104	101	68	–	23
3453	30	13	11	11	29	8	–	24
–	6	41	–	29	781	14	–	25
41	133	64	214	172	399	25	–	26
3	21	9	19	18	42	3	–	27
38	112	55	195	154	357	22	–	28
27911	1750	3621	192	611	1244	466	2	29
4275	502	739	15	111	178	108	–	30
13236	912	2381	122	399	723	255	1	31
10400	336	501	55	101	343	103	1	32
27874	1605	1949	91	422	933	406	1	33
27874	1599	1925	91	404	397	400	1	34
4592	538	790	2	88	122	152	–	35
7191	874	538	16	218	109	116	–	36
12142	162	531	65	89	141	119	–	37
3949	25	66	8	9	25	13	1	38
–	6	24	–	18	536	6	–	39
37	145	1672	101	189	311	60	1	40
2	22	253	12	26	48	11	–	41
35	123	1419	89	163	263	49	1	42

TABL. 8. OSOBY NIEPEŁNOSPRAWNE W WIEKU 15 LAT I WIĘCEJ WEDŁUG AKTYWNOŚCI EKONOMICZNEJ, PŁCI I KATEGORII NIEPEŁNOSPRAWNOŚCI

KATEGORIE NIEPEŁNOSPRAWNOŚCI	Ogółem	Aktywni zawodowo			Bierni zawodowo	Nieustalony status na rynku pracy	Współ- czynnik aktywności zawodowej	Wskaźnik zatrudnie- nia	Stopa bezrobocia
		razem	pracujący	bezrobotni					
	w liczbach bezwzględnych						w odsetkach		
OGÓŁEM									
OGÓŁEM	291321	56206	42966	13240	234429	686	19,3	14,7	23,6
w wieku:									
Przedprodukcyjnym	3801	106	86	20	3693	2	2,8	2,3	18,9
Produkcyjnym	169647	52336	39344	12992	116757	554	30,8	23,2	24,8
mobilnym	46956	18632	12618	6014	28092	232	39,7	26,9	32,3
niemobilnym	122691	33704	26726	6978	88665	322	27,5	21,8	20,7
Poprodukcyjnym	117864	3764	3536	228	113972	128	3,2	3,0	6,1
Nieustalonym	9	–	–	–	7	2	x	x	x
odczuwające ograniczenie sprawności:									
Całkowite	47249	2572	1919	653	44627	50	5,4	4,1	25,4
Poważne	153270	29060	21799	7261	123769	441	19,0	14,2	25,0
Nieodczuwające ograniczenia sprawności	90802	24574	19248	5326	66033	195	27,1	21,2	21,7
Niepełnosprawne prawnie	245325	46963	36328	10635	197791	571	19,1	14,8	22,6
W wieku 16 lat i więcej	244598	46955	36321	10634	197072	571	19,2	14,8	22,6
o stopniu niepełnosprawności									
znacznym	56344	1675	1358	317	54612	57	3,0	2,4	18,9
umiarkowanym	80664	12623	9999	2624	67834	207	15,6	12,4	20,8
lekким	93221	29429	22253	7176	63594	198	31,6	23,9	24,4
nieustalonym	14369	3228	2711	517	11032	109	22,5	18,9	16,0
W wieku 15 lat z uprawnieniami do zasiłku pielęgnacyjnego	727	8	7	1	719	–	1,1	1,0	12,5
Niepełnosprawne tylko biologicznie	45996	9243	6638	2605	36638	115	20,1	14,4	28,2
odczuwające ograniczenie sprawności:									
Całkowite	6217	640	454	186	5559	18	10,3	7,3	29,1
Poważne	39779	8603	6184	2419	31079	97	21,6	15,5	28,1
MĘŻCZYŹNI	136157	34742	27042	7700	101072	343	25,5	19,9	22,2
w wieku:									
Przedprodukcyjnym	2205	70	59	11	2135	–	3,2	2,7	15,7
Produkcyjnym	95589	32716	25116	7600	62568	305	34,2	26,3	23,2
mobilnym	26210	11352	7839	3513	14722	136	43,3	29,9	30,9
niemobilnym	69379	21364	17277	4087	47846	169	30,8	24,9	19,1
Poprodukcyjnym	38360	1956	1867	89	36367	37	5,1	4,9	4,6
Nieustalonym	3	–	–	–	2	1	x	x	x
odczuwające ograniczenie sprawności:									
Całkowite	21376	1624	1228	396	19731	21	7,6	5,7	24,4
Poważne	70489	18253	13884	4369	52007	229	25,9	19,7	23,9
Nieodczuwające ograniczenia sprawności	44292	14865	11930	2935	29334	93	33,6	26,9	19,7
Niepełnosprawne prawnie	119022	29342	23148	6194	89389	291	24,7	19,4	21,1
W wieku 16 lat i więcej	118587	29336	23143	6193	88960	291	24,7	19,5	21,1
o stopniu niepełnosprawności									
znacznym	24137	1079	899	180	23031	27	4,5	3,7	16,7
umiarkowanym	40676	8018	6470	1548	32559	99	19,7	15,9	19,3
lekким	47038	18296	14112	4184	28642	100	38,9	30,0	22,9
nieustalonym	6736	1943	1662	281	4728	65	28,8	24,7	14,5
W wieku 15 lat z uprawnieniami do zasiłku pielęgnacyjnego	435	6	5	1	429	–	1,4	1,1	16,7
Niepełnosprawne tylko biologicznie	17135	5400	3894	1506	11683	52	31,5	22,7	27,9
odczuwające ograniczenie sprawności:									
Całkowite	2087	362	251	111	1719	6	17,3	12,0	30,7
Poważne	15048	5038	3643	1395	9964	46	33,5	24,2	27,7

TABL. 8. OSOBY NIEPEŁNOSPRAWNE W WIEKU 15 LAT I WIĘCEJ WEDŁUG AKTYWNOŚCI EKONOMICZNEJ, PŁCI I KATEGORII NIEPEŁNOSPRAWNOŚCI (cd.)

KATEGORIE NIEPEŁNOSPRAWNOŚCI	Ogółem	Aktywni zawodowo			Bierni zawodowo	Nieustalony status na rynku pracy	Współ- czynnik aktywności zawodowej	Wskaźnik zatrudnie- nia	Stopa bezrobocia
		razem	pracujący	bezrobotni					
	w liczbach bezwzględnych						w odsetkach		
OGÓŁEM (cd.)									
KOBIETY	155164	21464	15924	5540	133357	343	13,8	10,3	25,8
w wieku:									
Przedprodukcyjnym	1596	36	27	9	1558	2	2,3	1,7	25,0
Produkcyjnym	74058	19620	14228	5392	54189	249	26,5	19,2	27,5
mobilnym	20746	7280	4779	2501	13370	96	35,1	23,0	34,4
niemobilnym	53312	12340	9449	2891	40819	153	23,1	17,7	23,4
Poprodukcyjnym	79504	1808	1669	139	77605	91	2,3	2,1	7,7
Nieustalonym	6	—	—	—	5	1	x	x	x
odczuwające ograniczenie sprawności:									
Całkowite	25873	948	691	257	24896	29	3,7	2,7	27,1
Poważne	82781	10807	7915	2892	71762	212	13,1	9,6	26,8
Nieodczuwające ograniczenia sprawności	46510	9709	7318	2391	36699	102	20,9	15,7	24,6
Niepełnosprawne prawnie	126303	17621	13180	4441	108402	280	14,0	10,4	25,2
W wieku 16 lat i więcej	126011	17619	13178	4441	108112	280	14,0	10,5	25,2
o stopniu niepełnosprawności									
znacznym	32207	596	459	137	31581	30	1,9	1,4	23,0
umiarkowanym	39988	4605	3529	1076	35275	108	11,5	8,8	23,4
lekkim	46183	11133	8141	2992	34952	98	24,1	17,6	26,9
nieustalonym	7633	1285	1049	236	6304	44	16,8	13,7	18,4
W wieku 15 lat z uprawnieniami do zasiłku pielęgnacyjnego	292	2	2	—	290	—	0,7	0,7	x
Niepełnosprawne tylko biologicznie	28861	3843	2744	1099	24955	63	13,3	9,5	28,6
odczuwające ograniczenie sprawności:									
Całkowite	4130	278	203	75	3840	12	6,7	4,9	27,0
Poważne	24731	3565	2541	1024	21115	51	14,4	10,3	28,7
w tym w Gospodarstwach domowych									
OGÓŁEM	286300	56059	42883	13176	229609	632	19,6	15,0	23,5
w wieku:									
Przedprodukcyjnym	3515	104	86	18	3409	2	3,0	2,4	17,3
Produkcyjnym	166944	52197	39266	12931	114231	516	31,3	23,5	24,8
mobilnym	45581	18544	12562	5982	26822	215	40,7	27,6	32,3
niemobilnym	121363	33653	26704	6949	87409	301	27,7	22,0	20,6
Poprodukcyjnym	115832	3758	3531	227	111962	112	3,2	3,0	6,0
Nieustalonym	9	—	—	—	7	2	x	x	x
odczuwające ograniczenie sprawności:									
Całkowite	45419	2544	1896	648	42832	43	5,6	4,2	25,5
Poważne	150733	28990	21764	7226	121348	395	19,2	14,4	24,9
Nieodczuwające ograniczenia sprawności	90148	24525	19223	5302	65429	194	27,2	21,3	21,6
Niepełnosprawne prawnie	241153	46840	36255	10585	193789	524	19,4	15,0	22,6
W wieku 16 lat i więcej	240451	46832	36248	10584	193095	524	19,5	15,1	22,6
o stopniu niepełnosprawności									
znacznym	54387	1644	1332	312	52691	52	3,0	2,4	19,0
umiarkowanym	78882	12585	9980	2605	66124	173	16,0	12,7	20,7
lekkim	92864	29382	22231	7151	63289	193	31,6	23,9	24,3
nieustalonym	14318	3221	2705	516	10991	106	22,5	18,9	16,0
W wieku 15 lat z uprawnieniami do zasiłku pielęgnacyjnego	702	8	7	1	694	—	1,1	1,0	12,5
Niepełnosprawne tylko biologicznie	45147	9219	6628	2591	35820	108	20,4	14,7	28,1
odczuwające ograniczenie sprawności:									
Całkowite	6001	635	451	184	5350	16	10,6	7,5	29,0
Poważne	39146	8584	6177	2407	30470	92	21,9	15,8	28,0

TABL. 8. OSOBY NIEPEŁNOSPRAWNE W WIEKU 15 LAT I WIĘCEJ WEDŁUG AKTYWNOŚCI EKONOMICZNEJ, PŁCI I KATEGORII NIEPEŁNOSPRAWNOŚCI (cd.)

KATEGORIE NIEPEŁNOSPRAWNOŚCI	Ogółem	Aktywni zawodowo			Bierni zawodowo	Nieustalony status na rynku pracy	Współ- czynnik aktywności zawodowej	Wskaźnik zatrudnie- nia	Stopa bezrobocia
		razem	pracujący	bezrobotni					
	w liczbach bezwzględnych						w odsetkach		
OGÓŁEM (dok.) w tym w Gospodarstwach domowych (dok.)									
MĘŻCZYŹNI	133791	34651	26997	7654	98818	322	25,9	20,2	22,1
w wieku:									
Przedprodukcyjnym	2027	70	59	11	1957	—	3,5	2,9	15,7
Produkcyjnym	93958	32629	25075	7554	61041	288	34,7	26,7	23,2
mobilnym	25470	11305	7812	3493	14036	129	44,4	30,7	30,9
niemobilnym	68488	21324	17263	4061	47005	159	31,1	25,2	19,0
Poprodukcyjnym	37803	1952	1863	89	35818	33	5,2	4,9	4,6
Nieustalonym	3	—	—	—	2	1	x	x	x
odczuwające ograniczenie sprawności:									
Całkowite	20568	1605	1214	391	18946	17	7,8	5,9	24,4
Poważne	69197	18207	13865	4342	50778	212	26,3	20,0	23,8
Nieodczuwające ograniczenia sprawności	44026	14839	11918	2921	29094	93	33,7	27,1	19,7
Niepełnosprawne prawnie	116983	29271	23112	6159	87440	272	25,0	19,8	21,0
W wieku 16 lat i więcej	116565	29265	23107	6158	87028	272	25,1	19,8	21,0
o stopniu niepełnosprawności									
znacznym	23214	1061	886	175	22126	27	4,6	3,8	16,5
umiarkowanym	39756	7998	6462	1536	31675	83	20,1	16,3	19,2
lekким	46878	18267	14100	4167	28513	98	39,0	30,1	22,8
nieustalonym	6717	1939	1659	280	4714	64	28,9	24,7	14,4
W wieku 15 lat z uprawnieniami do zasiłku pielęgnacyjnego	418	6	5	1	412	—	1,4	1,2	16,7
Niepełnosprawne tylko biologicznie odczuwające ograniczenie sprawności:	16808	5380	3885	1495	11378	50	32,0	23,1	27,8
Całkowite	2037	357	248	109	1674	6	17,5	12,2	30,5
Poważne	14771	5023	3637	1386	9704	44	34,0	24,6	27,6
KOBIETY	152509	21408	15886	5522	130791	310	14,0	10,4	25,8
w wieku:									
Przedprodukcyjnym	1488	34	27	7	1452	2	2,3	1,8	20,6
Produkcyjnym	72986	19568	14191	5377	53190	228	26,8	19,4	27,5
mobilnym	20111	7239	4750	2489	12786	86	36,0	23,6	34,4
niemobilnym	52875	12329	9441	2888	40404	142	23,3	17,9	23,4
Poprodukcyjnym	78029	1806	1668	138	76144	79	2,3	2,1	7,6
Nieustalonym	6	—	—	—	5	1	x	x	x
odczuwające ograniczenie sprawności:									
Całkowite	24851	939	682	257	23886	26	3,8	2,7	27,4
Poważne	81536	10783	7899	2884	70570	183	13,2	9,7	26,7
Nieodczuwające ograniczenia sprawności	46122	9686	7305	2381	36335	101	21,0	15,8	24,6
Niepełnosprawne prawnie	124170	17569	13143	4426	106349	252	14,1	10,6	25,2
W wieku 16 lat i więcej	123886	17567	13141	4426	106067	252	14,2	10,6	25,2
o stopniu niepełnosprawności									
znacznym	31173	583	446	137	30565	25	1,9	1,4	23,5
umiarkowanym	39126	4587	3518	1069	34449	90	11,7	9,0	23,3
lekким	45986	11115	8131	2984	34776	95	24,2	17,7	26,8
nieustalonym	7601	1282	1046	236	6277	42	16,9	13,8	18,4
W wieku 15 lat z uprawnieniami do zasiłku pielęgnacyjnego	284	2	2	—	282	—	0,7	0,7	x
Niepełnosprawne tylko biologicznie odczuwające ograniczenie sprawności:	28339	3839	2743	1096	24442	58	13,5	9,7	28,5
Całkowite	3964	278	203	75	3676	10	7,0	5,1	27,0
Poważne	24375	3561	2540	1021	20766	48	14,6	10,4	28,7

TABL. 8. OSOBY NIEPEŁNOSPRAWNE W WIEKU 15 LAT I WIĘCEJ WEDŁUG AKTYWNOŚCI EKONOMICZNEJ, PŁCI I KATEGORII NIEPEŁNOSPRAWNOŚCI (cd.)

KATEGORIE NIEPEŁNOSPRAWNOŚCI	Ogółem	Aktywni zawodowo			Bierni zawodowo	Nieustalony status na rynku pracy	Współ- czynnik aktywności zawodowej	Wskaźnik zatrudnie- nia	Stopa bezrobocia
		razem	pracujący	bezrobotni					
	w liczbach bezwzględnych						w odsetkach		
MIASTA									
RAZEM	177240	35538	25379	10159	141236	466	20,1	14,3	28,6
w wieku:									
Przedprodukcyjnym	2287	39	25	14	2246	2	1,7	1,1	35,9
Produkcyjnym	103581	33614	23659	9955	69590	377	32,5	22,8	29,6
mobilnym	28035	11860	7618	4242	16020	155	42,3	27,2	35,8
niemobilnym	75546	21754	16041	5713	53570	222	28,8	21,2	26,3
Poprodukcyjnym	71364	1885	1695	190	69394	85	2,6	2,4	10,1
Nieustalonym	8	—	—	—	6	2	x	x	x
odczuwające ograniczenie sprawności:									
Całkowite	27935	1566	1083	483	26334	35	5,6	3,9	30,8
Poważne	89900	16734	11398	5336	72876	290	18,6	12,7	31,9
Nieodczuwające ograniczenia sprawności	59405	17238	12898	4340	42026	141	29,0	21,7	25,2
Niepełnosprawne prawnie	152901	31402	22893	8509	121105	394	20,5	15,0	27,1
W wieku 16 lat i więcej	152455	31401	22893	8508	120660	394	20,6	15,0	27,1
o stopniu niepełnosprawności									
znacznym	35454	963	740	223	34452	39	2,7	2,1	23,2
umiarkowanym	54552	9270	7131	2139	45145	137	17,0	13,1	23,1
lekkim	56798	19896	14119	5777	36765	137	35,0	24,9	29,0
nieustalonym	5651	1272	903	369	4298	81	22,5	16,0	29,0
W wieku 15 lat z uprawnieniami do zasiłku pielęgnacyjnego	446	1	—	1	445	—	0,2	—	100,0
Niepełnosprawne tylko biologicznie	24339	4136	2486	1650	20131	72	17,0	10,2	39,9
odczuwające ograniczenie sprawności:									
Całkowite	3432	359	246	113	3057	16	10,5	7,2	31,5
Poważne	20907	3777	2240	1537	17074	56	18,1	10,7	40,7
MĘŻCZYŹNI	81152	21447	15687	5760	59479	226	26,4	19,3	26,9
w wieku:									
Przedprodukcyjnym	1303	23	16	7	1280	—	1,8	1,2	30,4
Produkcyjnym	57085	20421	14742	5679	36465	199	35,8	25,8	27,8
mobilnym	15166	6995	4591	2404	8078	93	46,1	30,3	34,4
niemobilnym	41919	13426	10151	3275	28387	106	32,0	24,2	24,4
Poprodukcyjnym	22761	1003	929	74	21732	26	4,4	4,1	7,4
Nieustalonym	3	—	—	—	2	1	x	x	x
odczuwające ograniczenie sprawności:									
Całkowite	12497	957	675	282	11527	13	7,7	5,4	29,5
Poważne	40310	10334	7196	3138	29830	146	25,6	17,9	30,4
Nieodczuwające ograniczenia sprawności	28345	10156	7816	2340	18122	67	35,8	27,6	23,0
Niepełnosprawne prawnie	72590	19062	14234	4828	53334	194	26,3	19,6	25,3
W wieku 16 lat i więcej	72324	19061	14234	4827	53069	194	26,4	19,7	25,3
o stopniu niepełnosprawności									
znacznym	14945	612	484	128	14316	17	4,1	3,2	20,9
umiarkowanym	26913	5788	4534	1254	21059	66	21,5	16,8	21,7
lekkim	27815	11905	8663	3242	15847	63	42,8	31,1	27,2
nieustalonym	2651	756	553	203	1847	48	28,5	20,9	26,9
W wieku 15 lat z uprawnieniami do zasiłku pielęgnacyjnego	266	1	—	1	265	—	0,4	—	100,0
Niepełnosprawne tylko biologicznie	8562	2385	1453	932	6145	32	27,9	17,0	39,1
odczuwające ograniczenie sprawności:									
Całkowite	1118	194	131	63	918	6	17,4	11,7	32,5
Poważne	7444	2191	1322	869	5227	26	29,4	17,8	39,7

TABL. 8. OSOBY NIEPEŁNOSPRAWNE W WIEKU 15 LAT I WIĘCEJ WEDŁUG AKTYWNOŚCI EKONOMICZNEJ, PŁCI I KATEGORII NIEPEŁNOSPRAWNOŚCI (cd.)

KATEGORIE NIEPEŁNOSPRAWNOŚCI	Ogółem	Aktywni zawodowo			Bierni zawodowo	Nieustalony status na rynku pracy	Współ- czynnik aktywności zawodowej	Wskaźnik zatrudnie- nia	Stopa bezrobocia
		razem	pracujący	bezrobotni					
	w liczbach bezwzględnych						w odsetkach		
MIASTA (cd.)									
KOBIETY	96088	14091	9692	4399	81757	240	14,7	10,1	31,2
w wieku:									
Przedprodukcyjnym	984	16	9	7	966	2	1,6	0,9	43,8
Produkcyjnym	46496	13193	8917	4276	33125	178	28,4	19,2	32,4
mobilnym	12869	4865	3027	1838	7942	62	37,8	23,5	37,8
niemobilnym	33627	8328	5890	2438	25183	116	24,8	17,5	29,3
Poprodukcyjnym	48603	882	766	116	47662	59	1,8	1,6	13,2
Nieustalonym	5	—	—	—	4	1	x	x	x
odczuwające ograniczenie sprawności:									
Całkowite	15438	609	408	201	14807	22	3,9	2,6	33,0
Poważne	49590	6400	4202	2198	43046	144	12,9	8,5	34,3
Nieodczuwające ograniczenia sprawności	31060	7082	5082	2000	23904	74	22,8	16,4	28,2
Niepełnosprawne prawnie	80311	12340	8659	3681	67771	200	15,4	10,8	29,8
W wieku 16 lat i więcej	80131	12340	8659	3681	67591	200	15,4	10,8	29,8
o stopniu niepełnosprawności									
znacznym	20509	351	256	95	20136	22	1,7	1,2	27,1
umiarkowanym	27639	3482	2597	885	24086	71	12,6	9,4	25,4
lekkim	28983	7991	5456	2535	20918	74	27,6	18,8	31,7
nieustalonym	3000	516	350	166	2451	33	17,2	11,7	32,2
W wieku 15 lat z uprawnieniami do zasiłku pielęgnacyjnego	180	—	—	—	180	—	x	x	x
Niepełnosprawne tylko biologicznie	15777	1751	1033	718	13986	40	11,1	6,5	41,0
odczuwające ograniczenie sprawności:									
Całkowite	2314	165	115	50	2139	10	7,1	5,0	30,3
Poważne	13463	1586	918	668	11847	30	11,8	6,8	42,1
w tym w Gospodarstwach domowych									
RAZEM	174692	35409	25310	10099	138829	454	20,3	14,5	28,5
w wieku:									
Przedprodukcyjnym	2095	37	25	12	2056	2	1,8	1,2	32,4
Produkcyjnym	102336	33490	23592	9898	68478	368	32,7	23,1	29,6
mobilnym	27329	11782	7568	4214	15398	149	43,1	27,7	35,8
niemobilnym	75007	21708	16024	5684	53080	219	28,9	21,4	26,2
Poprodukcyjnym	70253	1882	1693	189	68289	82	2,7	2,4	10,0
Nieustalonym	8	—	—	—	6	2	x	x	x
odczuwające ograniczenie sprawności:									
Całkowite	27090	1541	1061	480	25516	33	5,7	3,9	31,1
Poważne	88506	16674	11373	5301	71552	280	18,8	12,8	31,8
Nieodczuwające ograniczenia sprawności	59096	17194	12876	4318	41761	141	29,1	21,8	25,1
Niepełnosprawne prawnie	150890	31295	22832	8463	119212	383	20,7	15,1	27,0
W wieku 16 lat i więcej	150463	31294	22832	8462	118786	383	20,8	15,2	27,0
o stopniu niepełnosprawności									
znacznym	34504	937	717	220	33532	35	2,7	2,1	23,5
umiarkowanym	53799	9238	7116	2122	44427	134	17,2	13,2	23,0
lekkim	56547	19853	14101	5752	36560	134	35,1	24,9	29,0
nieustalonym	5613	1266	898	368	4267	80	22,6	16,0	29,1
W wieku 15 lat z uprawnieniami do zasiłku pielęgnacyjnego	427	1	—	1	426	—	0,2	—	100,0
Niepełnosprawne tylko biologicznie	23802	4114	2478	1636	19617	71	17,3	10,4	39,8
odczuwające ograniczenie sprawności:									
Całkowite	3263	354	243	111	2894	15	10,8	7,4	31,4
Poważne	20539	3760	2235	1525	16723	56	18,3	10,9	40,6

TABL. 8. OSOBY NIEPEŁNOSPRAWNE W WIEKU 15 LAT I WIĘCEJ WEDŁUG AKTYWNOŚCI EKONOMICZNEJ, PŁCI I KATEGORII NIEPEŁNOSPRAWNOŚCI (cd.)

KATEGORIE NIEPEŁNOSPRAWNOŚCI	Ogółem	Aktywni zawodowo			Bierni zawodowo	Nieustalony status na rynku pracy	Współ- czynnik aktywności zawodowej	Wskaźnik zatrudnie- nia	Stopa bezrobocia
		razem	pracujący	bezrobotni					
	w liczbach bezwzględnych							w odsetkach	
MIASTA (dok.) w tym w Gospodarstwach domowych (dok.)									
MĘŻCZYŹNI	79965	21363	15646	5717	58379	223	26,7	19,6	26,8
w wieku:									
Przedprodukcyjnym	1189	23	16	7	1166	–	1,9	1,3	30,4
Produkcyjnym	56302	20338	14702	5636	35767	197	36,1	26,1	27,7
mobilnym	14777	6952	4565	2387	7734	91	47,0	30,9	34,3
niemobilnym	41525	13386	10137	3249	28033	106	32,2	24,4	24,3
Poprodukcyjnym	22471	1002	928	74	21444	25	4,5	4,1	7,4
Nieustalonym	3	–	–	–	2	1	x	x	x
odczuwające ograniczenie sprawności:									
Całkowite	12150	940	661	279	11197	13	7,7	5,4	29,7
Poważne	39611	10291	7180	3111	29177	143	26,0	18,1	30,2
Nieodczuwające ograniczenia sprawności	28204	10132	7805	2327	18005	67	35,9	27,7	23,0
Niepełnosprawne prawnie	71585	18996	14200	4796	52398	191	26,5	19,8	25,2
W wieku 16 lat i więcej	71333	18995	14200	4795	52147	191	26,6	19,9	25,2
o stopniu niepełnosprawności									
znacznym	14505	596	471	125	13892	17	4,1	3,2	21,0
umiarkowanym	26491	5770	4527	1243	20657	64	21,8	17,1	21,5
lekким	27700	11877	8652	3225	15761	62	42,9	31,2	27,2
nieustalonym	2637	752	550	202	1837	48	28,5	20,9	26,9
W wieku 15 lat z uprawnieniami do zasiłku pielęgnacyjnego	252	1	–	1	251	–	0,4	–	100,0
Niepełnosprawne tylko biologicznie	8380	2367	1446	921	5981	32	28,2	17,3	38,9
odczuwające ograniczenie sprawności:									
Całkowite	1077	189	128	61	882	6	17,5	11,9	32,3
Poważne	7303	2178	1318	860	5099	26	29,8	18,0	39,5
KOBIETY	94727	14046	9664	4382	80450	231	14,8	10,2	31,2
w wieku:									
Przedprodukcyjnym	906	14	9	5	890	2	1,5	1,0	35,7
Produkcyjnym	46034	13152	8890	4262	32711	171	28,6	19,3	32,4
mobilnym	12552	4830	3003	1827	7664	58	38,5	23,9	37,8
niemobilnym	33482	8322	5887	2435	25047	113	24,9	17,6	29,3
Poprodukcyjnym	47782	880	765	115	46845	57	1,8	1,6	13,1
Nieustalonym	5	–	–	–	4	1	x	x	x
odczuwające ograniczenie sprawności:									
Całkowite	14940	601	400	201	14319	20	4,0	2,7	33,4
Poważne	48895	6383	4193	2190	42375	137	13,1	8,6	34,3
Nieodczuwające ograniczenia sprawności	30892	7062	5071	1991	23756	74	22,9	16,4	28,2
Niepełnosprawne prawnie	79305	12299	8632	3667	66814	192	15,5	10,9	29,8
W wieku 16 lat i więcej	79130	12299	8632	3667	66639	192	15,5	10,9	29,8
o stopniu niepełnosprawności									
znacznym	19999	341	246	95	19640	18	1,7	1,2	27,9
umiarkowanym	27308	3468	2589	879	23770	70	12,7	9,5	25,3
lekким	28847	7976	5449	2527	20799	72	27,6	18,9	31,7
nieustalonym	2976	514	348	166	2430	32	17,3	11,7	32,3
W wieku 15 lat z uprawnieniami do zasiłku pielęgnacyjnego	175	–	–	–	175	–	x	x	x
Niepełnosprawne tylko biologicznie	15422	1747	1032	715	13636	39	11,3	6,7	40,9
odczuwające ograniczenie sprawności:									
Całkowite	2186	165	115	50	2012	9	7,5	5,3	30,3
Poważne	13236	1582	917	665	11624	30	12,0	6,9	42,0

TABL. 8. OSOBY NIEPEŁNOSPRAWNE W WIEKU 15 LAT I WIĘCEJ WEDŁUG AKTYWNOŚCI EKONOMICZNEJ, PŁCI I KATEGORII NIEPEŁNOSPRAWNOŚCI (cd.)

KATEGORIE NIEPEŁNOSPRAWNOŚCI	Ogółem	Aktywni zawodowo			Bierni zawodowo	Nieustalony status na rynku pracy	Współ- czynnik aktywności zawodowej	Wskaźnik zatrudnie- nia	Stopa bezrobocia
		razem	pracujący	bezrobotni					
	w liczbach bezwzględnych						w odsetkach		
WIEŚ									
RAZEM	114081	20668	17587	3081	93193	220	18,1	15,4	14,9
w wieku:									
Przedprodukcyjnym	1514	67	61	6	1447	–	4,4	4,0	9,0
Produkcyjnym	66066	18722	15685	3037	47167	177	28,3	23,7	16,2
mobilnym	18921	6772	5000	1772	12072	77	35,8	26,4	26,2
niemobilnym	47145	11950	10685	1265	35095	100	25,3	22,7	10,6
Poprodukcyjnym	46500	1879	1841	38	44578	43	4,0	4,0	2,0
Nieustalonym	1	–	–	–	1	–	x	x	x
odczuwające ograniczenie sprawności:									
Całkowite	19314	1006	836	170	18293	15	5,2	4,3	16,9
Poważne	63370	12326	10401	1925	50893	151	19,5	16,4	15,6
Nieodczuwające ograniczenia sprawności	31397	7336	6350	986	24007	54	23,4	20,2	13,4
Niepełnosprawne prawnie	92424	15561	13435	2126	76686	177	16,8	14,5	13,7
W wieku 16 lat i więcej	92143	15554	13428	2126	76412	177	16,9	14,6	13,7
o stopniu niepełnosprawności									
znacznym	20890	712	618	94	20160	18	3,4	3,0	13,2
umiarkowanym	26112	3353	2868	485	22689	70	12,8	11,0	14,5
lekkim	36423	9533	8134	1399	26829	61	26,2	22,3	14,7
nieustalonym	8718	1956	1808	148	6734	28	22,4	20,7	7,6
W wieku 15 lat z uprawnieniami do zasiłku pielęgnacyjnego	281	7	7	–	274	–	2,5	2,5	x
Niepełnosprawne tylko biologicznie	21657	5107	4152	955	16507	43	23,6	19,2	18,7
odczuwające ograniczenie sprawności:									
Całkowite	2785	281	208	73	2502	2	10,1	7,5	26,0
Poważne	18872	4826	3944	882	14005	41	25,6	20,9	18,3
MEŻCZYŹNI	55005	13295	11355	1940	41593	117	24,2	20,6	14,6
w wieku:									
Przedprodukcyjnym	902	47	43	4	855	–	5,2	4,8	8,5
Produkcyjnym	38504	12295	10374	1921	26103	106	31,9	26,9	15,6
mobilnym	11044	4357	3248	1109	6644	43	39,5	29,4	25,5
niemobilnym	27460	7938	7126	812	19459	63	28,9	26,0	10,2
Poprodukcyjnym	15599	953	938	15	14635	11	6,1	6,0	1,6
Nieustalonym	–	–	–	–	–	–	x	x	x
odczuwające ograniczenie sprawności:									
Całkowite	8879	667	553	114	8204	8	7,5	6,2	17,1
Poważne	30179	7919	6688	1231	22177	83	26,2	22,2	15,5
Nieodczuwające ograniczenia sprawności	15947	4709	4114	595	11212	26	29,5	25,8	12,6
Niepełnosprawne prawnie	46432	10280	8914	1366	36055	97	22,1	19,2	13,3
W wieku 16 lat i więcej	46263	10275	8909	1366	35891	97	22,2	19,3	13,3
o stopniu niepełnosprawności									
znacznym	9192	467	415	52	8715	10	5,1	4,5	11,1
umiarkowanym	13763	2230	1936	294	11500	33	16,2	14,1	13,2
lekkim	19223	6391	5449	942	12795	37	33,2	28,3	14,7
nieustalonym	4085	1187	1109	78	2881	17	29,1	27,1	6,6
W wieku 15 lat z uprawnieniami do zasiłku pielęgnacyjnego	169	5	5	–	164	–	3,0	3,0	x
Niepełnosprawne tylko biologicznie	8573	3015	2441	574	5538	20	35,2	28,5	19,0
odczuwające ograniczenie sprawności:									
Całkowite	969	168	120	48	801	–	17,3	12,4	28,6
Poważne	7604	2847	2321	526	4737	20	37,4	30,5	18,5

TABL. 8. OSOBY NIEPEŁNOSPRAWNE W WIEKU 15 LAT I WIĘCEJ WEDŁUG AKTYWNOŚCI EKONOMICZNEJ, PŁCI I KATEGORII NIEPEŁNOSPRAWNOŚCI (cd.)

KATEGORIE NIEPEŁNOSPRAWNOŚCI	Ogółem	Aktywni zawodowo			Bierni zawodowo	Nieustalony status na rynku pracy	Współ- czynnik aktywności zawodowej	Wskaźnik zatrudnie- nia	Stopa bezrobocia
		razem	pracujący	bezrobotni					
	w liczbach bezwzględnych						w odsetkach		
WIEŚ (cd.)									
KOBIETY	59076	7373	6232	1141	51600	103	12,5	10,5	15,5
w wieku:									
Przedprodukcyjnym	612	20	18	2	592	–	3,3	2,9	10,0
Produkcyjnym	27562	6427	5311	1116	21064	71	23,3	19,3	17,4
mobilnym	7877	2415	1752	663	5428	34	30,7	22,2	27,5
niemobilnym	19685	4012	3559	453	15636	37	20,4	18,1	11,3
Poprodukcyjnym	30901	926	903	23	29943	32	3,0	2,9	2,5
Nieustalonym	1	–	–	–	1	–	x	x	x
odczuwające ograniczenie sprawności:									
Całkowite	10435	339	283	56	10089	7	3,2	2,7	16,5
Poważne	33191	4407	3713	694	28716	68	13,3	11,2	15,7
Nieodczuwające ograniczenia sprawności	15450	2627	2236	391	12795	28	17,0	14,5	14,9
Niepełnosprawne prawnie	45992	5281	4521	760	40631	80	11,5	9,8	14,4
W wieku 16 lat i więcej	45880	5279	4519	760	40521	80	11,5	9,8	14,4
o stopniu niepełnosprawności									
znacznym	11698	245	203	42	11445	8	2,1	1,7	17,1
umiarkowanym	12349	1123	932	191	11189	37	9,1	7,5	17,0
lekkim	17200	3142	2685	457	14034	24	18,3	15,6	14,5
nieustalonym	4633	769	699	70	3853	11	16,6	15,1	9,1
W wieku 15 lat z uprawnieniami do zasiłku pielęgnacyjnego	112	2	2	–	110	–	1,8	1,8	x
Niepełnosprawne tylko biologicznie	13084	2092	1711	381	10969	23	16,0	13,1	18,2
odczuwające ograniczenie sprawności:									
Całkowite	1816	113	88	25	1701	2	6,2	4,8	22,1
Poważne	11268	1979	1623	356	9268	21	17,6	14,4	18,0
w tym w Gospodarstwach domowych									
RAZEM	111608	20650	17573	3077	90780	178	18,5	15,7	14,9
w wieku:									
Przedprodukcyjnym	1420	67	61	6	1353	–	4,7	4,3	9,0
Produkcyjnym	64608	18707	15674	3033	45753	148	29,0	24,3	16,2
mobilnym	18252	6762	4994	1768	11424	66	37,0	27,4	26,1
niemobilnym	46356	11945	10680	1265	34329	82	25,8	23,0	10,6
Poprodukcyjnym	45579	1876	1838	38	43673	30	4,1	4,0	2,0
Nieustalonym	1	–	–	–	1	–	x	x	x
odczuwające ograniczenie sprawności:									
Całkowite	18329	1003	835	168	17316	10	5,5	4,6	16,7
Poważne	62227	12316	10391	1925	49796	115	19,8	16,7	15,6
Nieodczuwające ograniczenia sprawności	31052	7331	6347	984	23668	53	23,6	20,4	13,4
Niepełnosprawne prawnie	90263	15545	13423	2122	74577	141	17,2	14,9	13,7
W wieku 16 lat i więcej	89988	15538	13416	2122	74309	141	17,3	14,9	13,7
o stopniu niepełnosprawności									
znacznym	19883	707	615	92	19159	17	3,6	3,1	13,0
umiarkowanym	25083	3347	2864	483	21697	39	13,3	11,4	14,4
lekkim	36317	9529	8130	1399	26729	59	26,2	22,4	14,7
nieustalonym	8705	1955	1807	148	6724	26	22,5	20,8	7,6
W wieku 15 lat z uprawnieniami do zasiłku pielęgnacyjnego	275	7	7	–	268	–	2,5	2,5	x
Niepełnosprawne tylko biologicznie	21345	5105	4150	955	16203	37	23,9	19,4	18,7
odczuwające ograniczenie sprawności:									
Całkowite	2738	281	208	73	2456	1	10,3	7,6	26,0
Poważne	18607	4824	3942	882	13747	36	25,9	21,2	18,3

TABL. 8. OSOBY NIEPEŁNOSPRAWNE W WIEKU 15 LAT I WIĘCEJ WEDŁUG AKTYWNOŚCI EKONOMICZNEJ, PŁCI I KATEGORII NIEPEŁNOSPRAWNOŚCI (dok.)

KATEGORIE NIEPEŁNOSPRAWNOŚCI	Ogółem	Aktywni zawodowo			Bierni zawodowo	Nieustalony status na rynku pracy	Współ- czynnik aktywności zawodowej	Wskaźnik zatrudnie- nia	Stopa bezrobocia
		razem	pracujący	bezrobotni					
	w liczbach bezwzględnych						w odsetkach		
WIEŚ (dok.) w tym w Gospodarstwach domowych (dok.)									
MĘŻCZYŹNI	53826	13288	11351	1937	40439	99	24,7	21,1	14,6
w wieku:									
Przedprodukcyjnym	838	47	43	4	791	—	5,6	5,1	8,5
Produkcyjnym	37656	12291	10373	1918	25274	91	32,6	27,5	15,6
mobilnym	10693	4353	3247	1106	6302	38	40,7	30,4	25,4
niemobilnym	26963	7938	7126	812	18972	53	29,4	26,4	10,2
Poprodukcyjnym	15332	950	935	15	14374	8	6,2	6,1	1,6
Nieustalonym	—	—	—	—	—	—	x	x	x
odczuwające ograniczenie sprawności:									
Całkowite	8418	665	553	112	7749	4	7,9	6,6	16,8
Poważne	29586	7916	6685	1231	21601	69	26,8	22,6	15,6
Nieodczuwające ograniczenia sprawności	15822	4707	4113	594	11089	26	29,7	26,0	12,6
Niepełnosprawne prawnie	45398	10275	8912	1363	35042	81	22,6	19,6	13,3
W wieku 16 lat i więcej	45232	10270	8907	1363	34881	81	22,7	19,7	13,3
o stopniu niepełnosprawności									
znacznym	8709	465	415	50	8234	10	5,3	4,8	10,8
umiarkowanym	13265	2228	1935	293	11018	19	16,8	14,6	13,2
lekkim	19178	6390	5448	942	12752	36	33,3	28,4	14,7
nieustalonym	4080	1187	1109	78	2877	16	29,1	27,2	6,6
W wieku 15 lat z uprawnieniami do zasiłku pielęgnacyjnego	166	5	5	—	161	—	3,0	3,0	x
Niepełnosprawne tylko biologicznie	8428	3013	2439	574	5397	18	35,7	28,9	19,1
odczuwające ograniczenie sprawności:									
Całkowite	960	168	120	48	792	—	17,5	12,5	28,6
Poważne	7468	2845	2319	526	4605	18	38,1	31,1	18,5
KOBIETY	57782	7362	6222	1140	50341	79	12,7	10,8	15,5
w wieku:									
Przedprodukcyjnym	582	20	18	2	562	—	3,4	3,1	10,0
Produkcyjnym	26952	6416	5301	1115	20479	57	23,8	19,7	17,4
mobilnym	7559	2409	1747	662	5122	28	31,9	23,1	27,5
niemobilnym	19393	4007	3554	453	15357	29	20,7	18,3	11,3
Poprodukcyjnym	30247	926	903	23	29299	22	3,1	3,0	2,5
Nieustalonym	1	—	—	—	1	—	x	x	x
odczuwające ograniczenie sprawności:									
Całkowite	9911	338	282	56	9567	6	3,4	2,8	16,6
Poważne	32641	4400	3706	694	28195	46	13,5	11,4	15,8
Nieodczuwające ograniczenia sprawności	15230	2624	2234	390	12579	27	17,2	14,7	14,9
Niepełnosprawne prawnie	44865	5270	4511	759	39535	60	11,7	10,1	14,4
W wieku 16 lat i więcej	44756	5268	4509	759	39428	60	11,8	10,1	14,4
o stopniu niepełnosprawności									
znacznym	11174	242	200	42	10925	7	2,2	1,8	17,4
umiarkowanym	11818	1119	929	190	10679	20	9,5	7,9	17,0
lekkim	17139	3139	2682	457	13977	23	18,3	15,6	14,6
nieustalonym	4625	768	698	70	3847	10	16,6	15,1	9,1
W wieku 15 lat z uprawnieniami do zasiłku pielęgnacyjnego	109	2	2	—	107	—	1,8	1,8	x
Niepełnosprawne tylko biologicznie	12917	2092	1711	381	10806	19	16,2	13,2	18,2
odczuwające ograniczenie sprawności:									
Całkowite	1778	113	88	25	1664	1	6,4	4,9	22,1
Poważne	11139	1979	1623	356	9142	18	17,8	14,6	18,0

TABL. 9. OSOBY NIEPEŁNOSPRAWNE W WIEKU 15 LAT I WIĘCEJ WEDŁUG POZIOMU WYKSZTAŁCENIA I KATEGORII NIEPEŁNOSPRAWNOŚCI

KATEGORIE NIEPEŁNOSPRAWNOŚCI	Ogółem	Poziom ukończonego wykształcenia							
		wyższe	policealne	średnie zawodowe	średnie ogólno- kształcące	zasadnicze zawodowe	podstaw owe ukoń- czone	podstawo- we nie- ukończone i bez wykształ- cenia	nieustalo- ny
OGÓŁEM									
OGÓŁEM	291321	11171	4720	40924	17869	74210	125314	16700	413
w wieku:									
Przedprodukcyjnym	3801	—	—	—	—	44	3124	602	31
Produkcyjnym	169647	6600	3594	28083	10247	59700	56065	5103	255
mobilnym	46956	1406	1191	7609	3099	18264	12415	2835	137
niemobilnym	122691	5194	2403	20474	7148	41436	43650	2268	118
Poprodukcyjnym	117864	4570	1126	12841	7621	14464	66122	10995	125
Nieustalonym	9	1	—	—	1	2	3	—	2
odczuwające ograniczenie sprawności:									
Całkowite	47249	1193	528	5282	2552	9634	22513	5437	110
Poważne	153270	5308	2295	20405	8901	38317	68822	8977	245
Nieodczuwające ograniczenia sprawności	90802	4670	1897	15237	6416	26259	33979	2286	58
Niepełnosprawne prawnie	245325	9777	4243	36272	15601	65835	100791	12473	333
W wieku 16 lat i więcej	244598	9777	4243	36272	15601	65835	100236	12306	328
o stopniu niepełnosprawności									
znacznym	56344	2078	691	6649	3654	9791	27089	6296	96
umiarkowanym	80664	4053	1654	13283	5736	21609	30724	3538	67
lekким	93221	3296	1719	14764	5585	30641	35178	1983	55
nieustalonym	14369	350	179	1576	626	3794	7245	489	110
W wieku 15 lat z uprawnieniami do zasiłku pielęgnacyjnego	727	x	x	x	x	x	555	167	5
Niepełnosprawne tylko biologicznie	45996	1394	477	4652	2268	8375	24523	4227	80
odczuwające ograniczenie sprawności:									
Całkowite	6217	127	40	498	283	873	3616	756	24
Poważne	39779	1267	437	4154	1985	7502	20907	3471	56
W tym: Pracujący									
OGÓŁEM	42966	3577	1347	9392	2625	15375	10265	326	59
w wieku:									
Przedprodukcyjnym	86	—	—	—	—	5	78	2	1
Produkcyjnym	39344	3118	1291	8867	2438	14868	8563	142	57
mobilnym	12618	900	550	3010	853	5504	1737	32	32
niemobilnym	26726	2218	741	5857	1585	9364	6826	110	25
Poprodukcyjnym	3536	459	56	525	187	502	1624	182	1
odczuwające ograniczenie sprawności:									
Całkowite	1919	132	61	375	121	691	496	23	20
Poważne	21799	1497	619	4466	1157	8036	5798	201	25
Nieodczuwające ograniczenia sprawności	19248	1948	667	4551	1347	6648	3971	102	14
Niepełnosprawne prawnie	36328	3116	1219	8254	2349	12918	8181	238	53
W wieku 16 lat i więcej	36321	3116	1219	8254	2349	12918	8175	237	53
o stopniu niepełnosprawności									
znacznym	1358	161	67	271	88	388	331	32	20
umiarkowanym	9999	1288	423	2536	776	3097	1809	63	7
lekким	22253	1509	673	5012	1370	8524	5048	106	11
nieustalonym	2711	158	56	435	115	909	987	36	15
W wieku 15 lat z uprawnieniami do zasiłku pielęgnacyjnego	7	x	x	x	x	x	6	1	—
Niepełnosprawne tylko biologicznie ...	6638	461	128	1138	276	2457	2084	88	6
odczuwające ograniczenie sprawności:									
Całkowite	454	46	7	92	20	166	116	3	4
Poważne	6184	415	121	1046	256	2291	1968	85	2

TABL. 9. OSOBY NIEPEŁNOSPRAWNE W WIEKU 15 LAT I WIĘCEJ WEDŁUG POZIOMU WYKSZTAŁCENIA
I KATEGORII NIEPEŁNOSPRAWNOŚCI (cd.)

KATEGORIE NIEPEŁNOSPRAWNOŚCI	Ogółem	Poziom ukończonego wykształcenia							
		wyższe	policealne	średnie zawodowe	średnie ogólno- kształcące	zasadnicze zawodowe	podsta- wowe ukoń- czone	podstawa- we nie- ukończone i bez wykształ- cenia	nieustalo- ny
OGÓŁEM (dok.) Bezrobotni									
OGÓŁEM	13240	446	367	2614	908	5461	3352	87	5
w wieku:									
Przedprodukcyjnym	20	—	—	—	—	3	15	1	1
Produkcyjnym	12992	426	362	2565	886	5423	3247	79	4
mobilnym	6014	125	161	1031	410	2811	1422	50	4
niemobilnym	6978	301	201	1534	476	2612	1825	29	—
Poprodukcyjnym	228	20	5	49	22	35	90	7	—
odczuwające ograniczenie sprawności:									
Całkowite	653	24	14	137	47	247	175	9	—
Poważne	7261	195	189	1343	484	3035	1965	48	2
Nieodczuwające ograniczenia sprawności	5326	227	164	1134	377	2179	1212	30	3
Niepełnosprawne prawnie	10635	408	320	2236	761	4383	2461	61	5
W wieku 16 lat i więcej	10634	408	320	2236	761	4383	2460	61	5
o stopniu niepełnosprawności									
znacznym	317	28	9	50	31	116	79	4	—
umiarkowanym	2624	155	113	605	207	1003	524	16	1
lekkim	7176	202	181	1480	479	3062	1730	39	3
nieustalonym	517	23	17	101	44	202	127	2	1
W wieku 15 lat z uprawnieniami do zasiłku pielęgnacyjnego	1	x	x	x	x	x	1	—	—
Niepełnosprawne tylko biologicznie	2605	38	47	378	147	1078	891	26	—
odczuwające ograniczenie sprawności:									
Całkowite	186	2	5	32	12	74	60	1	—
Poważne	2419	36	42	346	135	1004	831	25	—
Bierni zawodowo									
OGÓŁEM	234429	7106	2992	28798	14287	53183	111529	16262	272
w wieku:									
Przedprodukcyjnym	3693	—	—	—	—	36	3030	599	28
Produkcyjnym	116757	3019	1928	16548	6883	39246	44139	4866	128
mobilnym	28092	365	473	3530	1822	9890	9209	2745	58
niemobilnym	88665	2654	1455	13018	5061	29356	34930	2121	70
Poprodukcyjnym	113972	4086	1064	12250	7403	13899	64357	10797	116
Nieustalonym	7	1	—	—	1	2	3	—	—
odczuwające ograniczenie sprawności:									
Całkowite	44627	1036	451	4764	2382	8684	21830	5402	78
Poważne	123769	3584	1478	14539	7229	27128	60946	8706	159
Nieodczuwające ograniczenia sprawności	66033	2486	1063	9495	4676	17371	28753	2154	35
Niepełnosprawne prawnie	197791	6220	2694	25681	12446	48374	90003	12153	220
W wieku 16 lat i więcej	197072	6220	2694	25681	12446	48374	89455	11987	215
o stopniu niepełnosprawności									
znacznym	54612	1887	614	6320	3531	9270	26659	6256	75
umiarkowanym	67834	2593	1115	10103	4739	17456	28332	3444	52
lekkim	63594	1573	860	8234	3718	18985	28353	1837	34
nieustalonym	11032	167	105	1024	458	2663	6111	450	54
W wieku 15 lat z uprawnieniami do zasiłku pielęgnacyjnego	719	x	x	x	x	x	548	166	5
Niepełnosprawne tylko biologicznie	36638	886	298	3117	1841	4809	21526	4109	52
odczuwające ograniczenie sprawności:									
Całkowite	5559	78	28	373	251	631	3438	750	10
Poważne	31079	808	270	2744	1590	4178	18088	3359	42

TABL. 9. OSOBY NIEPEŁNOSPRAWNE W WIEKU 15 LAT I WIĘCEJ WEDŁUG POZIOMU WYKSZTAŁCENIA I KATEGORII NIEPEŁNOSPRAWNOŚCI (cd.)

KATEGORIE NIEPEŁNOSPRAWNOŚCI	Ogółem	Poziom ukończonego wykształcenia							
		wyższe	policealne	średnie zawodowe	średnie ogólnokształcące	zasadnicze zawodowe	podsta- wowe ukoń- czone	podstawo- we nie- ukończone i bez wykształ- cenia	nieustalo- ny
MĘŻCZYŹNI									
RAZEM	136157	6817	1478	21202	5592	46676	48071	6100	221
w wieku:									
Przedprodukcyjnym	2205	—	—	—	—	28	1766	393	18
Produkcyjnym	95589	4165	1171	15500	3526	39054	29039	2973	161
mobilnym	26210	671	401	3759	1125	11473	7045	1657	79
niemobilnym	69379	3494	770	11741	2401	27581	21994	1316	82
Poprodukcyjnym	38360	2652	307	5702	2066	7593	17265	2734	41
Nieustalonym	3	—	—	—	—	1	1	—	1
odczuwające ograniczenie sprawności:									
Całkowite	21376	737	188	2813	843	6150	8362	2230	53
Poważne	70489	3124	706	10532	2729	24218	26032	3010	138
Nieodczuwające ograniczenia sprawności	44292	2956	584	7857	2020	16308	13677	860	30
Niepełnosprawne prawnie	119022	6164	1345	19019	5083	41701	40506	5016	188
W wieku 16 lat i więcej	118587	6164	1345	19019	5083	41701	40179	4911	185
o stopniu niepełnosprawności									
znacznym	24137	1299	245	3495	1240	6083	9301	2425	49
umiarkowanym	40676	2599	518	7156	1905	13865	13070	1523	40
lekким	47038	2054	527	7505	1774	19436	14925	784	33
nieustalonym	6736	212	55	863	164	2317	2883	179	63
W wieku 15 lat z uprawnieniami do zasiłku pielęgnacyjnego	435	x	x	x	x	x	327	105	3
Niepełnosprawne tylko biologicznie	17135	653	133	2183	509	4975	7565	1084	33
odczuwające ograniczenie sprawności:									
Całkowite	2087	65	15	227	66	517	1001	187	9
Poważne	15048	588	118	1956	443	4458	6564	897	24
W tym: Pracujący									
RAZEM	27042	2256	485	5692	1071	11269	6054	178	37
w wieku:									
Przedprodukcyjnym	59	—	—	—	—	2	56	1	—
Produkcyjnym	25116	1948	471	5390	1002	10921	5250	98	36
mobilnym	7839	431	210	1688	362	4010	1094	26	18
niemobilnym	17277	1517	261	3702	640	6911	4156	72	18
Poprodukcyjnym	1867	308	14	302	69	346	748	79	1
odczuwające ograniczenie sprawności:									
Całkowite	1228	84	27	237	44	503	309	14	10
Poważne	13884	920	236	2762	481	5949	3416	101	19
Nieodczuwające ograniczenia sprawności	11930	1252	222	2693	546	4817	2329	63	8
Niepełnosprawne prawnie	23148	2025	435	5024	976	9556	4956	143	33
W wieku 16 lat i więcej	23143	2025	435	5024	976	9556	4952	142	33
o stopniu niepełnosprawności									
znacznym	899	102	32	185	45	294	214	17	10
umiarkowanym	6470	856	147	1598	355	2314	1154	40	6
lekким	14112	975	233	2955	540	6305	3033	64	7
nieustalonym	1662	92	23	286	36	643	551	21	10
W wieku 15 lat z uprawnieniami do zasiłku pielęgnacyjnego	5	x	x	x	x	x	4	1	—
Niepełnosprawne tylko biologicznie	3894	231	50	668	95	1713	1098	35	4
odczuwające ograniczenie sprawności:									
Całkowite	251	21	4	50	4	106	63	1	2
Poważne	3643	210	46	618	91	1607	1035	34	2

TABL. 9. OSOBY NIEPEŁNOSPRAWNE W WIEKU 15 LAT I WIĘCEJ WEDŁUG POZIOMU WYKSZTAŁCENIA I KATEGORII NIEPEŁNOSPRAWNOŚCI (cd.)

KATEGORIE NIEPEŁNOSPRAWNOŚCI	Ogółem	Poziom ukończonego wykształcenia							
		wyższe	policealne	średnie zawodowe	średnie ogólno- kształcące	zasadnicze zawodowe	podsta- wowe ukoń- czone	podstawa- we nie- ukończone i bez wykształ- cenia	nieustalo- ny
MĘŻCZYŹNI (dok.)									
Bezrobotni									
RAZEM	7700	300	140	1430	308	3622	1839	57	4
w wieku:									
Przedprodukcyjnym	11	—	—	—	—	1	9	—	1
Produkcyjnym	7600	287	140	1411	298	3606	1801	54	3
mobilnym	3513	60	62	527	140	1809	876	36	3
niemobilnym	4087	227	78	884	158	1797	925	18	—
Poprodukcyjnym	89	13	—	19	10	15	29	3	—
odczuwające ograniczenie sprawności:									
Całkowite	396	16	4	79	18	172	100	7	—
Poważne	4369	130	75	763	167	2088	1117	28	1
Nieodczuwające ograniczenia sprawności	2935	154	61	588	123	1362	622	22	3
Niepełnosprawne prawnie	6194	281	128	1213	270	2906	1347	45	4
W wieku 16 lat i więcej	6193	281	128	1213	270	2906	1346	45	4
o stopniu niepełnosprawności									
znacznym	180	17	4	31	19	67	38	4	—
umiarkowanym	1548	107	47	328	83	676	298	8	1
lekким	4184	141	73	799	154	2033	951	31	2
nieustalonym	281	16	4	55	14	130	59	2	1
W wieku 15 lat z uprawnieniami do zasiłku pielęgnacyjnego	1	x	x	x	x	x	1	—	—
Niepełnosprawne tylko biologicznie	1506	19	12	217	38	716	492	12	—
odczuwające ograniczenie sprawności:									
Całkowite	111	1	2	19	2	51	36	—	—
Poważne	1395	18	10	198	36	665	456	12	—
Bierni zawodowo									
RAZEM	101072	4241	849	14019	4197	31674	40101	5853	138
w wieku:									
Przedprodukcyjnym	2135	—	—	—	—	25	1701	392	17
Produkcyjnym	62568	1911	556	8644	2211	24431	21919	2812	84
mobilnym	14722	172	127	1519	615	5620	5044	1590	35
niemobilnym	47846	1739	429	7125	1596	18811	16875	1222	49
Poprodukcyjnym	36367	2330	293	5375	1986	7217	16480	2649	37
Nieustalonym	2	—	—	—	—	1	1	—	—
odczuwające ograniczenie sprawności:									
Całkowite	19731	637	157	2494	780	5468	7947	2208	40
Poważne	52007	2056	392	6977	2072	16116	21443	2870	81
Nieodczuwające ograniczenia sprawności	29334	1548	300	4548	1345	10090	10711	775	17
Niepełnosprawne prawnie	89389	3842	781	12731	3823	29142	34136	4817	117
W wieku 16 lat i więcej	88960	3842	781	12731	3823	29142	33814	4713	114
o stopniu niepełnosprawności									
znacznym	23031	1178	209	3276	1175	5710	9042	2402	39
umiarkowanym	32559	1627	324	5211	1462	10848	11590	1468	29
lekким	28642	934	220	3732	1077	11055	10918	688	18
nieustalonym	4728	103	28	512	109	1529	2264	155	28
W wieku 15 lat z uprawnieniami do zasiłku pielęgnacyjnego	429	x	x	x	x	x	322	104	3
Niepełnosprawne tylko biologicznie	11683	399	68	1288	374	2532	5965	1036	21
odczuwające ograniczenie sprawności:									
Całkowite	1719	43	9	158	60	359	901	185	4
Poważne	9964	356	59	1130	314	2173	5064	851	17

TABL. 9. OSOBY NIEPEŁNOSPRAWNE W WIEKU 15 LAT I WIĘCEJ WEDŁUG POZIOMU WYKSZTAŁCENIA
I KATEGORII NIEPEŁNOSPRAWNOŚCI (cd.)

KATEGORIE NIEPEŁNOSPRAWNOŚCI	Ogółem	Poziom ukończonego wykształcenia							
		wyższe	policealne	średnie zawodowe	średnie ogólno- kształcące	zasadnicze zawodowe	podsta- wowe ukoń- czone	podstawo- we nie- ukończone i bez wykształ- cenia	nieustalo- ny
KOBIECY									
RAZEM	155164	4354	3242	19722	12277	27534	77243	10600	192
w wieku:									
Przedprodukcyjnym	1596	—	—	—	—	16	1358	209	13
Produkcyjnym	74058	2435	2423	12583	6721	20646	27026	2130	94
mobilnym	20746	735	790	3850	1974	6791	5370	1178	58
niemobilnym	53312	1700	1633	8733	4747	13855	21656	952	36
Poprodukcyjnym	79504	1918	819	7139	5555	6871	48857	8261	84
Nieustalonym	6	1	—	—	1	1	2	—	1
odczuwające ograniczenie sprawności:									
Całkowite	25873	456	340	2469	1709	3484	14151	3207	57
Poważne	82781	2184	1589	9873	6172	14099	42790	5967	107
Nieodczuwające ograniczenia sprawności	46510	1714	1313	7380	4396	9951	20302	1426	28
Niepełnosprawne prawnie	126303	3613	2898	17253	10518	24134	60285	7457	145
W wieku 16 lat i więcej	126011	3613	2898	17253	10518	24134	60057	7395	143
o stopniu niepełnosprawności									
znacznym	32207	779	446	3154	2414	3708	17788	3871	47
umiarkowanym	39988	1454	1136	6127	3831	7744	17654	2015	27
lekkim	46183	1242	1192	7259	3811	11205	20253	1199	22
nieustalonym	7633	138	124	713	462	1477	4362	310	47
W wieku 15 lat z uprawnieniami do zasiłku pielęgnacyjnego	292	x	x	x	x	x	228	62	2
Niepełnosprawne tylko biologicznie odczuwające ograniczenie sprawności:	28861	741	344	2469	1759	3400	16958	3143	47
Całkowite	4130	62	25	271	217	356	2615	569	15
Poważne	24731	679	319	2198	1542	3044	14343	2574	32
W tym: Pracujące									
RAZEM	15924	1321	862	3700	1554	4106	4211	148	22
w wieku:									
Przedprodukcyjnym	27	—	—	—	—	3	22	1	1
Produkcyjnym	14228	1170	820	3477	1436	3947	3313	44	21
mobilnym	4779	469	340	1322	491	1494	643	6	14
niemobilnym	9449	701	480	2155	945	2453	2670	38	7
Poprodukcyjnym	1669	151	42	223	118	156	876	103	—
odczuwające ograniczenie sprawności:									
Całkowite	691	48	34	138	77	188	187	9	10
Poważne	7915	577	383	1704	676	2087	2382	100	6
Nieodczuwające ograniczenia sprawności	7318	696	445	1858	801	1831	1642	39	6
Niepełnosprawne prawnie	13180	1091	784	3230	1373	3362	3225	95	20
W wieku 16 lat i więcej	13178	1091	784	3230	1373	3362	3223	95	20
o stopniu niepełnosprawności									
znacznym	459	59	35	86	43	94	117	15	10
umiarkowanym	3529	432	276	938	421	783	655	23	1
lekkim	8141	534	440	2057	830	2219	2015	42	4
nieustalonym	1049	66	33	149	79	266	436	15	5
W wieku 15 lat z uprawnieniami do zasiłku pielęgnacyjnego	2	x	x	x	x	x	2	—	—
Niepełnosprawne tylko biologicznie odczuwające ograniczenie sprawności:	2744	230	78	470	181	744	986	53	2
Całkowite	203	25	3	42	16	60	53	2	2
Poważne	2541	205	75	428	165	684	933	51	—

TABL. 9. OSOBY NIEPEŁNOSPRAWNE W WIEKU 15 LAT I WIĘCEJ WEDŁUG POZIOMU WYKSZTAŁCENIA I KATEGORII NIEPEŁNOSPRAWNOŚCI (dok.)

KATEGORIE NIEPEŁNOSPRAWNOŚCI	Ogółem	Poziom ukończonego wykształcenia							
		wyższe	policealne	średnie zawodowe	średnie ogólno- kształcące	zasadnicze zawodowe	podsta- wowe ukoń- czone	podstawo- we nie- ukończone i bez wykształ- cenia	nieustalo- ny
KOBIETY (dok.) Bezrobotne									
RAZEM	5540	146	227	1184	600	1839	1513	30	1
w wieku:									
Przedprodukcyjnym	9	—	—	—	—	2	6	1	—
Produkcyjnym	5392	139	222	1154	588	1817	1446	25	1
mobilnym	2501	65	99	504	270	1002	546	14	1
niemobilnym	2891	74	123	650	318	815	900	11	—
Poprodukcyjnym	139	7	5	30	12	20	61	4	—
odczuwające ograniczenie sprawności:									
Całkowite	257	8	10	58	29	75	75	2	—
Poważne	2892	65	114	580	317	947	848	20	1
Nieodczuwające ograniczenia sprawności	2391	73	103	546	254	817	590	8	—
Niepełnosprawne prawnie	4441	127	192	1023	491	1477	1114	16	1
W wieku 16 lat i więcej	4441	127	192	1023	491	1477	1114	16	1
o stopniu niepełnosprawności									
znacznym	137	11	5	19	12	49	41	—	—
umiarkowanym	1076	48	66	277	124	327	226	8	—
lekким	2992	61	108	681	325	1029	779	8	1
nieustalonym	236	7	13	46	30	72	68	—	—
W wieku 15 lat z uprawnieniami do zasiłku pielęgnacyjnego	—	x	x	x	x	x	—	—	—
Niepełnosprawne tylko biologicznie	1099	19	35	161	109	362	399	14	—
odczuwające ograniczenie sprawności:									
Całkowite	75	1	3	13	10	23	24	1	—
Poważne	1024	18	32	148	99	339	375	13	—
Bierne zawodowo									
RAZEM	133357	2865	2143	14779	10090	21509	71428	10409	134
w wieku:									
Przedprodukcyjnym	1558	—	—	—	—	11	1329	207	11
Produkcyjnym	54189	1108	1372	7904	4672	14815	22220	2054	44
mobilnym	13370	193	346	2011	1207	4270	4165	1155	23
niemobilnym	40819	915	1026	5893	3465	10545	18055	899	21
Poprodukcyjnym	77605	1756	771	6875	5417	6682	47877	8148	79
Nieustalonym	5	1	—	—	1	1	2	—	—
odczuwające ograniczenie sprawności:									
Całkowite	24896	399	294	2270	1602	3216	13883	3194	38
Poważne	71762	1528	1086	7562	5157	11012	39503	5836	78
Nieodczuwające ograniczenia sprawności	36699	938	763	4947	3331	7281	18042	1379	18
Niepełnosprawne prawnie	108402	2378	1913	12950	8623	19232	55867	7336	103
W wieku 16 lat i więcej	108112	2378	1913	12950	8623	19232	55641	7274	101
o stopniu niepełnosprawności									
znacznym	31581	709	405	3044	2356	3560	17617	3854	36
umiarkowanym	35275	966	791	4892	3277	6608	16742	1976	23
lekким	34952	639	640	4502	2641	7930	17435	1149	16
nieustalonym	6304	64	77	512	349	1134	3847	295	26
W wieku 15 lat z uprawnieniami do zasiłku pielęgnacyjnego	290	x	x	x	x	x	226	62	2
Niepełnosprawne tylko biologicznie	24955	487	230	1829	1467	2277	15561	3073	31
odczuwające ograniczenie sprawności:									
Całkowite	3840	35	19	215	191	272	2537	565	6
Poważne	21115	452	211	1614	1276	2005	13024	2508	25

TABL. 10. LUDNOŚĆ W GOSPODARSTWACH DOMOWYCH Z OSOBAMI NIEPEŁNOSPRAWNYMI WEDŁUG KATEGORII NIEPEŁNOSPRAWNOŚCI ORAZ OGRANICZEŃ ZDOLNOŚCI DO WYKONYWANIA CZYNNOŚCI PODSTAWOWYCH

WYSZCZEGÓLNIENIE	Ludność w gospodarstwach domowych z osobami niepełnosprawnymi			
	ogółem	prawnie	tylko biologicznie	prawnie oraz tylko biologicznie ^a
WEDŁUG OGRANICZEŃ ZDOLNOŚCI DO WYKONYWANIA CZYNNOŚCI PODSTAWOWYCH				
OGÓŁEM	705419	575724	88459	41236
Osoby niepełnosprawne	297870	236131	36502	25237
z ograniczoną zdolnością wykonywania czynności podstawowych ...	204644	145357	36502	22785
całkowicie	47429	37809	4983	4637
poważnie	157215	107548	31519	18148
bez ograniczonej zdolności wykonywania czynności podstawowych	93226	90774	x	2452
Osoby sprawne	407549	339593	51957	15999
MIASTA	403432	340939	44597	17896
Osoby niepełnosprawne	181346	149310	19950	12086
z ograniczoną zdolnością wykonywania czynności podstawowych ...	120445	89773	19950	10722
całkowicie	28284	23260	2836	2188
poważnie	92161	66513	17114	8534
bez ograniczonej zdolności wykonywania czynności podstawowych	60901	59537	x	1364
Osoby sprawne	222086	191629	24647	5810
WIEŚ	301987	234785	43862	23340
Osoby niepełnosprawne	116524	86821	16552	13151
z ograniczoną zdolnością wykonywania czynności podstawowych ...	84199	55584	16552	12063
całkowicie	19145	14549	2147	2449
poważnie	65054	41035	14405	9614
bez ograniczonej zdolności wykonywania czynności podstawowych	32325	31237	x	1088
Osoby sprawne	185463	147964	27310	10189
WEDŁUG KATEGORII NIEPEŁNOSPRAWNOŚCI				
OGÓŁEM	705419	575724	88459	41236
Osoby niepełnosprawne prawnie	249158	236131	x	13027
posiadające orzeczenie o stopniu niepełnosprawności:				
znacznym	54387	51297	x	3090
umiarkowanym	78882	74786	x	4096
lekkim	92864	88245	x	4619
nieustalonym	14318	13529	x	789
dzieci z uprawnieniami do zasiłku pielęgnacyjnego	8707	8274	x	433
Osoby niepełnosprawne wyłącznie biologicznie	48712	x	36502	12210
Osoby sprawne	407549	339593	51957	15999
MIASTA	403432	340939	44597	17896
Osoby niepełnosprawne prawnie ..razem posiadające orzeczenie o stopniu niepełnosprawności:	155545	149310	x	6235
znacznym	34504	33000	x	1504
umiarkowanym	53799	51572	x	2227
lekkim	56547	54435	x	2112
nieustalonym	5613	5426	x	187
dzieci z uprawnieniami do zasiłku pielęgnacyjnego	5082	4877	x	205
Osoby niepełnosprawne wyłącznie biologicznie	25801	x	19950	5851
Osoby sprawne	222086	191629	24647	5810
WIEŚ	301987	234785	43862	23340
Osoby niepełnosprawne prawnie .. posiadające orzeczenie o stopniu niepełnosprawności:	93613	86821	x	6792
znacznym	19883	18297	x	1586
umiarkowanym	25083	23214	x	1869
lekkim	36317	33810	x	2507
nieustalonym	8705	8103	x	602
dzieci z uprawnieniami do zasiłku pielęgnacyjnego	3625	3397	x	228
Osoby niepełnosprawne wyłącznie biologicznie	22911	x	16552	6359
Osoby sprawne	185463	147964	27310	10189

a W gospodarstwach domowych muszą wystąpić co najmniej dwie osoby o różnych kwalifikacjach niepełnosprawności.

TABL. 11. LUDNOŚĆ W GOSPODARSTWACH DOMOWYCH Z OSOBAMI NIEPEŁNOSPRAWNYMI WEDŁUG OGRANICZEŃ ZD

Lp.	WYSZCZEGÓLNIENIE	Ludność w gospodarstwach domowych z osobami					
		ogółem	według ograniczeń zdolności do wykonywania czynności				
			całkowicie	całkowicie i poważnie	całkowicie, poważnie i bez ograniczeń	całkowicie, i bez ograniczeń	poważnie
OGÓŁEM							
1	OGÓŁEM	705419	89025	31414	1542	10154	333637
2	Osoby niepełnosprawne z ograniczoną zdolnością wykonywania czynności podstawowych	204644	34731	19567	682	2948	137904
3	całkowicie	47429	34731	9417	333	2948	x
4	poważnie	157215	x	10150	349	x	137904
5	Osoby niepełnosprawne bez ograniczonej zdolności wykonywania czynności podstawowych	93226	x	x	346	3084	x
6	Osoby sprawne	407549	54294	11847	514	4122	195733
7	Osoby niepełnosprawne prawnie	249158	29855	15230	894	5596	100768
	posiadające orzeczenie o stopniu niepełnosprawności:						
8	znacznym	54387	17280	5887	253	1891	19511
9	umiarkowanym	78882	7482	4559	236	1341	36155
10	lekkim	92864	3282	3873	293	1706	38544
11	nieustalonym	14318	722	474	83	457	3142
12	dzieci z uprawnieniami do zasiłku pielęgnacyjnego	8707	1089	437	29	201	3416
13	Osoby niepełnosprawne wyłącznie biologicznie	48712	4876	4337	134	436	37136
14	Osoby sprawne	407549	54294	11847	514	4122	195733
MIA							
15	RAZEM	403432	51456	14598	632	5679	184556
16	Osoby niepełnosprawne z ograniczoną zdolnością wykonywania czynności podstawowych	120445	21544	9893	297	1778	81892
17	całkowicie	28284	21544	4817	145	1778	x
18	poważnie	92161	x	5076	152	x	81892
19	Osoby niepełnosprawne bez ograniczonej zdolności wykonywania czynności podstawowych	60901	x	x	155	1847	x
20	Osoby sprawne	222086	29912	4705	180	2054	102664
21	Osoby niepełnosprawne prawnie	155545	18710	8004	397	3381	62119
	posiadające orzeczenie o stopniu niepełnosprawności:						
22	znacznym	34504	11156	3178	113	1173	12743
23	umiarkowanym	53799	4882	2633	120	897	24074
24	lekkim	56547	1737	1820	139	1023	22211
25	nieustalonym	5613	288	134	14	159	1092
26	dzieci z uprawnieniami do zasiłku pielęgnacyjnego	5082	647	239	11	129	1999
27	Osoby niepełnosprawne wyłącznie biologicznie	25801	2834	1889	55	244	19773
28	Osoby sprawne	222086	29912	4705	180	2054	102664
WIEŚ							
29	RAZEM	301987	37569	16816	910	4475	149081
30	Osoby niepełnosprawne z ograniczoną zdolnością wykonywania czynności podstawowych	84199	13187	9674	385	1170	56012
31	całkowicie	19145	13187	4600	188	1170	x
32	poważnie	65054	x	5074	197	x	56012
33	Osoby niepełnosprawne bez ograniczonej zdolności wykonywania czynności podstawowych	32325	x	x	191	1237	x
34	Osoby sprawne	185463	24382	7142	334	2068	93069
35	Osoby niepełnosprawne prawnie	93613	11145	7226	497	2215	38649
	posiadające orzeczenie o stopniu niepełnosprawności:						
36	znacznym	19883	6124	2709	140	718	6768
37	umiarkowanym	25083	2600	1926	116	444	12081
38	lekkim	36317	1545	2053	154	683	16333
39	nieustalonym	8705	434	340	69	298	2050
40	dzieci z uprawnieniami do zasiłku pielęgnacyjnego	3625	442	198	18	72	1417
41	Osoby niepełnosprawne wyłącznie biologicznie	22911	2042	2448	79	192	17363
42	Osoby sprawne	185463	24382	7142	334	2068	93069

a Ludność w gospodarstwach domowych, w których występują osoby sprawne, jak i niepełnosprawne oraz w gospodarstwach domowych składających się wy

OLNOŚCI DO WYKONYWANIA CZYNNOŚCI PODSTAWOWYCH I KATEGORII NIEPEŁNOSPRAWNOŚCI

niepełnosprawnymi ^a		W tym ludność w gospodarstwach domowych, w których są osoby sprawne jak i niepełnosprawne									Lp.
podstawowych		razem	według ograniczeń zdolności do wykonywania czynności podstawowych								
poważnie i bez ograniczeń	nie mają ograniczeń sprawności		całkowicie	całkowicie i poważnie	całkowicie, poważnie i bez ograniczeń	całkowicie, i bez ograniczeń	poważnie	poważnie i bez ograniczeń	nie mają ograniczeń sprawności		

ŁEM

29503	210144	616116	78941	23174	1219	8055	290937	23098	190692	1
8812	x	139171	24647	11327	467	1923	95204	5603	x	2
x	x	32204	24647	5410	224	1923	x	x	x	3
8812	x	106967	x	5917	243	x	95204	5603	x	4
8776	81020	69396	—	—	238	2010	—	5580	61568	5
11915	129124	407549	54294	11847	514	4122	195733	11915	129124	6
15795	81020	177828	21415	8954	621	3621	71636	10013	61568	7
2590	6975	33328	11775	3114	167	1166	11382	1418	4306	8
4977	24132	54245	5573	2596	172	792	24961	2921	17230	9
6379	38787	70586	2426	2504	193	1147	29557	4228	30531	10
1255	8185	11081	552	319	61	318	2368	877	6586	11
594	2941	8588	1089	421	28	198	3368	569	2915	12
1793	x	30739	3232	2373	84	312	23568	1170	x	13
11915	129124	407549	54294	11847	514	4122	195733	11915	129124	14

STA

15594	130917	344615	44871	9861	465	4241	156975	11306	116896	1
5041	x	78595	14959	5156	185	1079	54311	2905	x	2
x	x	18626	14959	2500	88	1079	x	x	x	3
5041	x	59969	x	2656	97	x	54311	2905	x	4
5078	53821	43934	x	x	100	1108	x	2926	39800	5
5475	77096	222086	29912	4705	180	2054	102664	5475	77096	6
9113	53821	107271	13120	4284	257	2024	42567	5219	39800	7
1528	4613	19973	7358	1463	65	659	6999	727	2702	8
3210	17983	35668	3593	1371	85	488	16002	1708	12421	9
3670	25947	42410	1310	1133	87	642	16820	2236	20182	10
395	3531	4232	212	89	10	108	788	256	2769	11
310	1747	4988	647	228	10	127	1958	292	1726	12
1006	x	15258	1839	872	28	163	11744	612	x	13
5475	77096	222086	29912	4705	180	2054	102664	5475	77096	14

13909	79227	271501	34070	13313	754	3814	133962	11792	73796	29
3771	x	60576	9688	6171	282	844	40893	2698	x	30
x	x	13578	9688	2910	136	844	x	x	x	31
3771	x	46998	x	3261	146	x	40893	2698	x	32
3698	27199	25462	x	x	138	902	x	2654	21768	33
6440	52028	185463	24382	7142	334	2068	93069	6440	52028	34
6682	27199	70557	8295	4670	364	1597	29069	4794	21768	35
1062	2362	13355	4417	1651	102	507	4383	691	1604	36
1767	6149	18577	1980	1225	87	304	8959	1213	4809	37
2709	12840	28176	1116	1371	106	505	12737	1992	10349	38
860	4654	6849	340	230	51	210	1580	621	3817	39
284	1194	3600	442	193	18	71	1410	277	1189	40
787	x	15481	1393	1501	56	149	11824	558	x	41
6440	52028	185463	24382	7142	334	2068	93069	6440	52028	42

wyłącznie z osób niepełnosprawnych.

TABL. 12. OSOBY NIEPEŁNOSPRAWNE W GOSPODARSTWACH DOMOWYCH Z UŻYTKOWNIKIEM GOSPODARSTWA ROLNE

Lp.	KATEGORIE NIEPEŁNOSPRAWNOŚCI	Ogółem	Właściciele zwierząt gospodarskich	Z użytkownikiem działki rolnej (0,1–1,0 ha)	Z użytkownikiem	
					razem	1–2
OGÓ						
1	OGÓŁEM	61930	948	19395	41587	5686
	odczuwające ograniczenie sprawności:					
2	Całkowite	9662	122	3052	6488	794
3	Poważne	35130	532	10693	23905	3278
4	Nieodczuwające ograniczenia sprawności	17138	294	5650	11194	1614
5	Niepełnosprawne prawnie	49638	784	15882	32972	4619
6	W wieku 16 lat i więcej	47984	755	15418	31811	4461
	o stopniu niepełnosprawności:					
7	znacznym	10009	141	3189	6679	854
8	umiarkowanym	12861	209	4670	7982	1313
9	lekким	19894	313	6268	13313	1908
10	nieustalonym	5220	92	1291	3837	386
11	W wieku 0–15 lat z uprawnieniami do zasiłku pielęgnacyjnego	1654	29	464	1161	158
12	Niepełnosprawne tylko biologicznie	12292	164	3513	8615	1067
	odczuwające ograniczenie sprawności:					
13	Całkowite	1476	19	458	999	115
14	Poważne	10816	145	3055	7616	952
15	MĘŻCZYŹNI	30283	483	9759	20041	2812
	odczuwające ograniczenie sprawności:					
16	Całkowite	4409	55	1446	2908	358
17	Poważne	17104	266	5292	11546	1612
18	Nieodczuwające ograniczenia sprawności	8770	162	3021	5587	842
19	Niepełnosprawne prawnie	25009	409	8354	16246	2385
20	W wieku 16 lat i więcej	24032	391	8068	15573	2300
	o stopniu niepełnosprawności:					
21	znacznym	4284	63	1439	2782	354
22	umiarkowanym	6906	125	2572	4209	724
23	lekким	10436	163	3453	6820	1055
24	nieustalonym	2406	40	604	1762	167
25	W wieku 0–15 lat z uprawnieniami do zasiłku pielęgnacyjnego	977	18	286	673	85
26	Niepełnosprawne tylko biologicznie	5274	74	1405	3795	427
	odczuwające ograniczenie sprawności:					
27	Całkowite	545	5	168	372	33
28	Poważne	4729	69	1237	3423	394
29	KOBIETY	31647	465	9636	21546	2874
	odczuwające ograniczenie sprawności:					
30	Całkowite	5253	67	1606	3580	436
31	Poważne	18026	266	5401	12359	1666
32	Nieodczuwające ograniczenia sprawności	8368	132	2629	5607	772
33	Niepełnosprawne prawnie	24629	375	7528	16726	2234
34	W wieku 16 lat i więcej	23952	364	7350	16238	2161
	o stopniu niepełnosprawności:					
35	znacznym	5725	78	1750	3897	500
36	umiarkowanym	5955	84	2098	3773	589
37	lekким	9458	150	2815	6493	853
38	nieustalonym	2814	52	687	2075	219
39	W wieku 0–15 lat z uprawnieniami do zasiłku pielęgnacyjnego	677	11	178	488	73
40	Niepełnosprawne tylko biologicznie	7018	90	2108	4820	640
	odczuwające ograniczenie sprawności:					
41	Całkowite	931	14	290	627	82
42	Poważne	6087	76	1818	4193	558

GO (DZIAŁKI ROLNEJ) WEDŁUG POWIERZCHNI UŻYTKÓW ROLNYCH I KATEGORII NIEPEŁNOSPRAWNOŚCI

gospodarstwa rolnego według powierzchni gospodarstwa rolnego w ha

2–5	5–7	7–10	10–15	15–20	20–50	50–100	100 ha i więcej	Lp.
6864	3885	6347	7682	4463	5840	699	121	1
1029	577	1006	1249	782	947	82	22	2
3888	2253	3693	4413	2559	3333	421	67	3
1947	1055	1648	2020	1122	1560	196	32	4
5600	3095	4912	5937	3485	4672	562	90	5
5369	2975	4728	5751	3387	4520	532	88	6
1022	589	971	1261	800	1067	101	14	7
1526	775	1138	1288	743	1034	141	24	8
2288	1226	1995	2389	1420	1828	222	37	9
533	385	624	813	424	591	68	13	10
231	120	184	186	98	152	30	2	11
1264	790	1435	1745	978	1168	137	31	12
148	84	181	193	116	145	11	6	13
1116	706	1254	1552	862	1023	126	25	14
3417	1922	3027	3616	2148	2707	337	55	15
464	265	434	574	351	416	35	11	16
1981	1117	1736	2087	1240	1529	213	31	17
972	540	857	955	557	762	89	13	18
2888	1561	2418	2815	1688	2185	265	41	19
2759	1488	2304	2705	1630	2094	253	40	20
457	243	378	520	343	436	44	7	21
843	414	597	653	377	517	74	10	22
1231	641	1037	1166	707	868	97	18	23
228	190	292	366	203	273	38	5	24
129	73	114	110	58	91	12	1	25
529	361	609	801	460	522	72	14	26
52	35	65	83	46	53	4	1	27
477	326	544	718	414	469	68	13	28
3447	1963	3320	4066	2315	3133	362	66	29
565	312	572	675	431	531	47	11	30
1907	1136	1957	2326	1319	1804	208	36	31
975	515	791	1065	565	798	107	19	32
2712	1534	2494	3122	1797	2487	297	49	33
2610	1487	2424	3046	1757	2426	279	48	34
565	346	593	741	457	631	57	7	35
683	361	541	635	366	517	67	14	36
1057	585	958	1223	713	960	125	19	37
305	195	332	447	221	318	30	8	38
102	47	70	76	40	61	18	1	39
735	429	826	944	518	646	65	17	40
96	49	116	110	70	92	7	5	41
639	380	710	834	448	554	58	12	42

ŁEM

TABL. 12. OSOBY NIEPEŁNOSPRAWNE W GOSPODARSTWACH DOMOWYCH Z UŻYTKOWNIKIEM GOSPODARSTWA ROLNE

Lp.	KATEGORIE NIEPEŁNOSPRAWNOŚCI	Ogółem	Właściciele zwierząt gospodarskich	Z użytkownikiem działki rolnej (0,1–1,0 ha)	Z użytkownikiem	
					razem	1–2
MIA						
1	RAZEM	6870	126	3756	2988	1184
	odczuwające ograniczenie sprawności:					
2	Całkowite	969	21	544	404	155
3	Poważne	3631	66	1974	1591	642
4	Nieodczuwające ograniczenia sprawności	2270	39	1238	993	387
5	Niepełnosprawne prawnie	5788	114	3135	2539	1016
6	W wieku 16 lat i więcej	5647	112	3072	2463	985
	o stopniu niepełnosprawności:					
7	znacznym	1148	22	664	462	173
8	umiarkowanym	1886	42	1028	816	323
9	lekkim	2274	41	1210	1023	425
10	nieustalonym	339	7	170	162	64
11	W wieku 0–15 lat z uprawnieniami do zasiłku pielęgniacyjnego	141	2	63	76	31
12	Niepełnosprawne tylko biologicznie	1082	12	621	449	168
	odczuwające ograniczenie sprawności:					
13	Całkowite	140	3	77	60	15
14	Poważne	942	9	544	389	153
15	MĘŻCZYŹNI	3447	61	1873	1513	596
	odczuwające ograniczenie sprawności:					
16	Całkowite	471	11	253	207	66
17	Poważne	1762	29	951	782	314
18	Nieodczuwające ograniczenia sprawności	1214	21	669	524	216
19	Niepełnosprawne prawnie	2999	58	1624	1317	527
20	W wieku 16 lat i więcej	2916	58	1584	1274	513
	o stopniu niepełnosprawności:					
21	znacznym	514	12	303	199	73
22	umiarkowanym	1022	19	544	459	183
23	lekkim	1216	23	647	546	228
24	nieustalonym	164	4	90	70	29
25	W wieku 0–15 lat z uprawnieniami do zasiłku pielęgniacyjnego	83	–	40	43	14
26	Niepełnosprawne tylko biologicznie	448	3	249	196	69
	odczuwające ograniczenie sprawności:					
27	Całkowite	54	1	25	28	2
28	Poważne	394	2	224	168	67
29	KOBIETY	3423	65	1883	1475	588
	odczuwające ograniczenie sprawności:					
30	Całkowite	498	10	291	197	89
31	Poważne	1869	37	1023	809	328
32	Nieodczuwające ograniczenia sprawności	1056	18	569	469	171
33	Niepełnosprawne prawnie	2789	56	1511	1222	489
34	W wieku 16 lat i więcej	2731	54	1488	1189	472
	o stopniu niepełnosprawności:					
35	znacznym	634	10	361	263	100
36	umiarkowanym	864	23	484	357	140
37	lekkim	1058	18	563	477	197
38	nieustalonym	175	3	80	92	35
39	W wieku 0–15 lat z uprawnieniami do zasiłku pielęgniacyjnego	58	2	23	33	17
40	Niepełnosprawne tylko biologicznie	634	9	372	253	99
	odczuwające ograniczenie sprawności:					
41	Całkowite	86	2	52	32	13
42	Poważne	548	7	320	221	86

GO (DZIAŁKI ROLNEJ) WEDŁUG POWIERZCHNI UŻYTKÓW ROLNYCH I KATEGORII NIEPEŁNOSPRAWNOŚCI (cd.)

gospodarstwa rolnego według powierzchni gospodarstwa rolnego w ha

2–5	5–7	7–10	10–15	15–20	20–50	50–100	100 ha i więcej	Lp.
STA								
969	240	220	169	75	108	9	14	1
138	32	34	18	7	18	1	1	2
502	117	117	95	45	62	3	8	3
329	91	69	56	23	28	5	5	4
838	203	183	135	60	87	5	12	5
808	198	177	134	59	86	4	12	6
158	40	32	25	11	20	–	3	7
290	56	57	44	24	18	–	4	8
315	89	76	57	18	36	4	3	9
45	13	12	8	6	12	–	2	10
30	5	6	1	1	1	1	–	11
131	37	37	34	15	21	4	2	12
19	10	10	2	1	2	1	–	13
112	27	27	32	14	19	3	2	14
494	121	118	81	40	51	4	8	15
79	18	22	7	4	9	1	1	16
253	56	56	43	22	31	2	5	17
162	47	40	31	14	11	1	2	18
434	107	100	68	33	41	1	6	19
416	104	95	67	32	40	1	6	20
70	15	15	12	4	8	–	2	21
163	36	29	25	14	8	–	1	22
166	46	45	29	10	19	1	2	23
17	7	6	1	4	5	–	1	24
18	3	5	1	1	1	–	–	25
60	14	18	13	7	10	3	2	26
11	6	6	–	1	1	1	–	27
49	8	12	13	6	9	2	2	28
475	119	102	88	35	57	5	6	29
59	14	12	11	3	9	–	–	30
249	61	61	52	23	31	1	3	31
167	44	29	25	9	17	4	3	32
404	96	83	67	27	46	4	6	33
392	94	82	67	27	46	3	6	34
88	25	17	13	7	12	–	1	35
127	20	28	19	10	10	–	3	36
149	43	31	28	8	17	3	1	37
28	6	6	7	2	7	–	1	38
12	2	1	–	–	–	1	–	39
71	23	19	21	8	11	1	–	40
8	4	4	2	–	1	–	–	41
63	19	15	19	8	10	1	–	42

TABL. 12. OSOBY NIEPEŁNOSPRAWNE W GOSPODARSTWACH DOMOWYCH Z UŻYTKOWNIKIEM GOSPODARSTWA ROLNE

Lp.	KATEGORIE NIEPEŁNOSPRAWNOŚCI	Ogółem	Właściciele zwierząt gospodarskich	Z użytkownikiem działki rolnej (0,1–1,0 ha)	Z użytkownikiem	
					razem	1–2
WIEŚ						
1	RAZEM	55060	822	15639	38599	4502
	odczuwające ograniczenie sprawności:					
2	Całkowite	8693	101	2508	6084	639
3	Poważne	31499	466	8719	22314	2636
4	Nieodczuwające ograniczenia sprawności	14868	255	4412	10201	1227
5	Niepełnosprawne prawnie	43850	670	12747	30433	3603
6	W wieku 16 lat i więcej	42337	643	12346	29348	3476
	o stopniu niepełnosprawności:					
7	znacznym	8861	119	2525	6217	681
8	umiarkowanym	10975	167	3642	7166	990
9	lekким	17620	272	5058	12290	1483
10	nieustalonym	4881	85	1121	3675	322
11	W wieku 0–15 lat z uprawnieniami do zasiłku pielęgnacyjnego	1513	27	401	1085	127
12	Niepełnosprawne tylko biologicznie	11210	152	2892	8166	899
	odczuwające ograniczenie sprawności:					
13	Całkowite	1336	16	381	939	100
14	Poważne	9874	136	2511	7227	799
15	MĘŻCZYŹNI	26836	422	7886	18528	2216
	odczuwające ograniczenie sprawności:					
16	Całkowite	3938	44	1193	2701	292
17	Poważne	15342	237	4341	10764	1298
18	Nieodczuwające ograniczenia sprawności	7556	141	2352	5063	626
19	Niepełnosprawne prawnie	22010	351	6730	14929	1858
20	W wieku 16 lat i więcej	21116	333	6484	14299	1787
	o stopniu niepełnosprawności:					
21	znacznym	3770	51	1136	2583	281
22	umiarkowanym	5884	106	2028	3750	541
23	lekким	9220	140	2806	6274	827
24	nieustalonym	2242	36	514	1692	138
25	W wieku 0–15 lat z uprawnieniami do zasiłku pielęgnacyjnego	894	18	246	630	71
26	Niepełnosprawne tylko biologicznie	4826	71	1156	3599	358
	odczuwające ograniczenie sprawności:					
27	Całkowite	491	4	143	344	31
28	Poważne	4335	67	1013	3255	327
29	KOBIETY	28224	400	7753	20071	2286
	odczuwające ograniczenie sprawności:					
30	Całkowite	4755	57	1315	3383	347
31	Poważne	16157	229	4378	11550	1338
32	Nieodczuwające ograniczenia sprawności	7312	114	2060	5138	601
33	Niepełnosprawne prawnie	21840	319	6017	15504	1745
34	W wieku 16 lat i więcej	21221	310	5862	15049	1689
	o stopniu niepełnosprawności:					
35	znacznym	5091	68	1389	3634	400
36	umiarkowanym	5091	61	1614	3416	449
37	lekким	8400	132	2252	6016	656
38	nieustalonym	2639	49	607	1983	184
39	W wieku 0–15 lat z uprawnieniami do zasiłku pielęgnacyjnego	619	9	155	455	56
40	Niepełnosprawne tylko biologicznie	6384	81	1736	4567	541
	odczuwające ograniczenie sprawności:					
41	Całkowite	845	12	238	595	69
42	Poważne	5539	69	1498	3972	472

GO (DZIAŁKI ROLNEJ) WEDŁUG POWIERZCHNI UŻYTKÓW ROLNYCH I KATEGORII NIEPEŁNOSPRAWNOŚCI (dok.)

gospodarstwa rolnego według powierzchni gospodarstwa rolnego w ha

2–5	5–7	7–10	10–15	15–20	20–50	50–100	100 ha i więcej	Lp.
5895	3645	6127	7513	4388	5732	690	107	1
891	545	972	1231	775	929	81	21	2
3386	2136	3576	4318	2514	3271	418	59	3
1618	964	1579	1964	1099	1532	191	27	4
4762	2892	4729	5802	3425	4585	557	78	5
4561	2777	4551	5617	3328	4434	528	76	6
864	549	939	1236	789	1047	101	11	7
1236	719	1081	1244	719	1016	141	20	8
1973	1137	1919	2332	1402	1792	218	34	9
488	372	612	805	418	579	68	11	10
201	115	178	185	97	151	29	2	11
1133	753	1398	1711	963	1147	133	29	12
129	74	171	191	115	143	10	6	13
1004	679	1227	1520	848	1004	123	23	14
2923	1801	2909	3535	2108	2656	333	47	15
385	247	412	567	347	407	34	10	16
1728	1061	1680	2044	1218	1498	211	26	17
810	493	817	924	543	751	88	11	18
2454	1454	2318	2747	1655	2144	264	35	19
2343	1384	2209	2638	1598	2054	252	34	20
387	228	363	508	339	428	44	5	21
680	378	568	628	363	509	74	9	22
1065	595	992	1137	697	849	96	16	23
211	183	286	365	199	268	38	4	24
111	70	109	109	57	90	12	1	25
469	347	591	788	453	512	69	12	26
41	29	59	83	45	52	3	1	27
428	318	532	705	408	460	66	11	28
2972	1844	3218	3978	2280	3076	357	60	29
506	298	560	664	428	522	47	11	30
1658	1075	1896	2274	1296	1773	207	33	31
808	471	762	1040	556	781	103	16	32
2308	1438	2411	3055	1770	2441	293	43	33
2218	1393	2342	2979	1730	2380	276	42	34
477	321	576	728	450	619	57	6	35
556	341	513	616	356	507	67	11	36
908	542	927	1195	705	943	122	18	37
277	189	326	440	219	311	30	7	38
90	45	69	76	40	61	17	1	39
664	406	807	923	510	635	64	17	40
88	45	112	108	70	91	7	5	41
576	361	695	815	440	544	57	12	42

TABL. 13. OSOBY NIEPEŁNOSPRAWNE W GOSPODARSTWACH ZBIOROWYCH WEDŁUG RODZAJU OBIEKTU ZBIOROWEGO ZAKWATEROWANIA I KATEGORII NIEPEŁNOSPRAWNOŚCI

KATEGORIE NIEPEŁNOSPRAWNOŚCI	Ogółem	Internaty i bursy	Domy studenc- kie	Hotele pracow- nicze	Inne placówki opiekuń- czo- wychowawcze (bez domów popraw- czych)	Domy pomocy społecz- nej dla emerytów i osób star- szych	Domy pomocy społecznej dla samotnych kobiet w ciąży lub z małymi dziećmi	Zakłady opiekuń- czo- lecnicze dla przewlekłe chorych i niepełno- sprawnych	Domy zakonne, klasztery i zgroma- dzenia	Obiekty zbioro- wego zakwate- rowania dla bezdomy- nych	Pozostałe obiekty zbiorowe- go zakwate- rowania
OGÓŁEM	5384	151	84	30	578	2617	37	1462	242	172	11
odczuwające ograniczenie sprawności:											
Całkowite	1960	6	4	4	69	950	—	860	50	17	—
Poważne	2743	119	30	17	451	1340	17	503	161	101	4
Nieodczuwające ograniczenia sprawności	681	26	50	9	58	327	20	99	31	54	7
Niepełnosprawne prawnie	4292	111	79	26	278	2169	34	1281	160	143	11
W wieku 16 lat i więcej	4147	101	77	23	187	2168	25	1255	160	141	10
o stopniu niepełnosprawności:											
znacznym	1957	1	15	10	53	1191	—	614	54	18	1
umiarkowanym	1782	67	35	5	81	827	12	600	77	75	3
lekким	357	23	20	8	43	147	9	33	25	43	6
nieustalonym	51	10	7	—	10	3	4	8	4	5	—
W wieku 0–15 lat z uprawnieniami do zasiłku pielęgnacyjnego	145	10	2	3	91	1	9	26	—	2	1
Niepełnosprawne tylko biolo- gicznie	1092	40	5	4	300	448	3	181	82	29	—
odczuwające ograniczenie sprawności:											
Całkowite	338	5	2	2	33	168	—	110	13	5	—
Poważne	754	35	3	2	267	280	3	71	69	24	—
MĘŻCZYŹNI	2591	69	32	16	359	1220	8	691	37	153	6
odczuwające ograniczenie sprawności:											
Całkowite	888	3	3	4	40	386	—	432	3	17	—
Poważne	1426	57	13	9	302	673	5	247	28	88	4
Nieodczuwające ograniczenia sprawności	277	9	16	3	17	161	3	12	6	48	2
Niepełnosprawne prawnie	2109	51	28	13	166	1051	7	636	22	129	6
W wieku 16 lat i więcej	2022	44	28	11	110	1051	4	618	22	128	6
o stopniu niepełnosprawności:											
znacznym	923	—	5	6	38	531	—	320	6	17	—
umiarkowanym	920	32	12	2	54	454	3	281	10	69	3
lekким	160	8	10	3	14	65	—	13	6	38	3
nieustalonym	19	4	1	—	4	1	1	4	—	4	—
W wieku 0–15 lat z uprawnieniami do zasiłku pielęgnacyjnego	87	7	—	2	56	—	3	18	—	1	—
Niepełnosprawne tylko biolo- gicznie	482	18	4	3	193	169	1	55	15	24	—
odczuwające ograniczenie sprawności:											
Całkowite	124	2	2	2	18	67	—	28	—	5	—
Poważne	358	16	2	1	175	102	1	27	15	19	—
KOBIETY	2793	82	52	14	219	1397	29	771	205	19	5
odczuwające ograniczenie sprawności:											
Całkowite	1072	3	1	—	29	564	—	428	47	—	—
Poważne	1317	62	17	8	149	667	12	256	133	13	—
Nieodczuwające ograniczenia sprawności	404	17	34	6	41	166	17	87	25	6	5
Niepełnosprawne prawnie	2183	60	51	13	112	1118	27	645	138	14	5
W wieku 16 lat i więcej	2125	57	49	12	77	1117	21	637	138	13	4
o stopniu niepełnosprawności:											
znacznym	1034	1	10	4	15	660	—	294	48	1	1
umiarkowanym	862	35	23	3	27	373	9	319	67	6	—
lekким	197	15	10	5	29	82	9	20	19	5	3
nieustalonym	32	6	6	—	6	2	3	4	4	1	—
W wieku 0–15 lat z uprawnieniami do zasiłku pielęgnacyjnego	58	3	2	1	35	1	6	8	—	1	1
Niepełnosprawne tylko biolo- gicznie	610	22	1	1	107	279	2	126	67	5	—
odczuwające ograniczenie sprawności:											
Całkowite	214	3	—	—	15	101	—	82	13	—	—
Poważne	396	19	1	1	92	178	2	44	54	5	—

II. GOSPODARSTWA DOMOWE

TABL. 14. GOSPODARSTWA DOMOWE Z OSOBAMI NIEPEŁNOSPRAWNYMI WEDŁUG KATEGORII NIEPEŁNOSPRAWNOŚCI, LICZBY OSÓB NIEPEŁNOSPRAWNYCH, SKŁADU POKOLENIOWEGO I GŁÓWNEGO ŹRÓDŁA UTRZYMANIA

WYSZCZEGÓLNIENIE	Gospodarstwa domowe z osobami niepełnosprawnymi			
	ogółem	prawnie	tylko biologicznie	prawnie oraz tylko biologicznie ^a
WEDŁUG LICZBY OSÓB NIEPEŁNOSPRAWNYCH				
OGÓŁEM	237028	193198	32433	11397
1 osoba niepełnosprawna	182491	153837	28654	x
2	48960	36155	3527	9278
3	4969	2898	220	1851
4 i więcej osób niepełnosprawnych	608	308	32	268
MIASTA	149397	125418	18382	5597
1 osoba niepełnosprawna	120070	103185	16885	x
2	26968	20729	1435	4804
3	2139	1369	55	715
4 i więcej osób niepełnosprawnych	220	135	7	78
WIEŚ	87631	67780	14051	5800
1 osoba niepełnosprawna	62421	50652	11769	x
2	21992	15426	2092	4474
3	2830	1529	165	1136
4 i więcej osób niepełnosprawnych	388	173	25	190
WEDŁUG SKŁADU POKOLENIOWEGO				
OGÓŁEM	237028	193198	32433	11397
gospodarstwa domowe, w których są osoby:				
Wyłącznie młode	3021	2440	544	37
Wyłącznie w średnim wieku	29330	26969	1899	462
Wyłącznie starsze	59622	44138	12929	2555
Młode i w średnim wieku	77300	66874	7792	2634
Młode i starsze	7298	5656	1265	377
W średnim wieku i starsze	30133	23495	4022	2616
Młode, w średnim wieku i starsze	30318	23622	3980	2716
W wieku nieustalonym	6	4	2	–
MIASTA	149397	125418	18382	5597
gospodarstwa domowe, w których są osoby:				
Wyłącznie młode	2037	1663	347	27
Wyłącznie w średnim wieku	21007	19549	1184	274
Wyłącznie starsze	41235	31623	8032	1580
Młode i w średnim wieku	48778	43155	4288	1335
Młode i starsze	4893	3828	847	218
W średnim wieku i starsze	17991	14646	2078	1267
Młode, w średnim wieku i starsze	13450	10950	1604	896
W wieku nieustalonym	6	4	2	–
WIEŚ	87631	67780	14051	5800
gospodarstwa domowe, w których są osoby:				
Wyłącznie młode	984	777	197	10
Wyłącznie w średnim wieku	8323	7420	715	188
Wyłącznie starsze	18387	12515	4897	975
Młode i w średnim wieku	28522	23719	3504	1299
Młode i starsze	2405	1828	418	159
W średnim wieku i starsze	12142	8849	1944	1349
Młode, w średnim wieku i starsze	16868	12672	2376	1820

^a W gospodarstwach domowych muszą wystąpić co najmniej dwie osoby o różnych kwalifikacjach niepełnosprawności.

TABL. 14. GOSPODARSTWA DOMOWE Z OSOBAMI NIEPEŁNOSPRAWNYMI WEDŁUG KATEGORII NIEPEŁNOSPRAWNOŚCI, LICZBY OSÓB NIEPEŁNOSPRAWNYCH, SKŁADU POKOLENIOWEGO I GŁÓWNEGO ŹRÓDŁA UTRZYMANIA (cd.)

WYSZCZEGÓLNIENIE	Gospodarstwa domowe z osobami niepełnosprawnymi			
	ogółem	prawnie	tylko biologicznie	prawnie oraz tylko biologicznie ^a
WEDŁUG GŁÓWNEGO ŹRÓDŁA UTRZYMANIA				
OGÓŁEM	706748	193198	32433	11397
utrzymujące się głównie z:				
Dochodów z pracy	76539	62367	10879	3293
poza rolnictwem	55846	46982	7243	1621
praca najemna	48460	40855	6202	1403
na rachunek własny	7386	6127	1041	218
w rolnictwie	20693	15385	3636	1672
praca najemna	1585	1224	309	52
na rachunek własny	19108	14161	3327	1620
Niezarobkowych źródeł utrzymania	307158	130163	21158	8090
emerytury pracowniczej, kombatanckiej	135510	43679	11485	3640
emerytury rolnej	22396	6924	3283	869
renty z tytułu niezdolności do pracy (renta inwalidzka)	64723	62100	11	2577
renty rodzinnej	33300	8759	3820	480
renty socjalnej	2707	1569	225	90
zasiłku dla bezrobotnych	15696	1719	630	125
zasiłku pomocy społecznej	11313	1773	728	85
innego	21513	3640	976	224
Innych dochodów	2059	191	100	10
Na utrzymaniu	21382	435	268	3
Nieustalone	4306	42	28	1
MIASTA	477005	125418	18382	5597
utrzymujące się głównie z:				
Dochodów z pracy	242968	36194	5044	1084
poza rolnictwem	239338	35605	4925	1051
praca najemna	207569	30887	4171	914
na rachunek własny	31769	4718	754	137
w rolnictwie	3630	589	119	33
praca najemna	1695	222	43	10
na rachunek własny	1935	367	76	23

^a W gospodarstwach domowych muszą wystąpić co najmniej dwie osoby o różnych kwalifikacjach niepełnosprawności.

TABL. 14. GOSPODARSTWA DOMOWE Z OSOBAMI NIEPEŁNOSPRAWNYMI WEDŁUG KATEGORII NIEPEŁNOSPRAWNOŚCI, LICZBY OSÓB NIEPEŁNOSPRAWNYCH, SKŁADU POKOLENIOWEGO I GŁÓWNEGO ŹRÓDŁA UTRZYMANIA (dok.)

WYSZCZEGÓLNIENIE	Gospodarstwa domowe z osobami niepełnosprawnymi			
	ogółem	prawnie	tylko biologicznie	prawnie oraz tylko biologicznie ^a
WEDŁUG GŁÓWNEGO ŹRÓDŁA UTRZYMANIA (dok.)				
MIASTA (dok.)				
Niezarobkowych źródeł utrzymania	210008	88697	13060	4503
emerytury pracowniczej, kombatanckiej	108342	35479	8486	2568
emerytury rolnej	2995	1054	359	101
renty z tytułu niezdolności do pracy (renta inwalidzka)	40776	39505	4	1249
renty rodzinnej	24301	6807	2669	294
renty socjalnej	1636	971	130	38
zasiłku dla bezrobotnych	9534	1059	341	65
zasiłku pomocy społecznej	7229	1203	451	49
innego	15195	2619	620	139
Innych dochodów	1630	149	66	7
Na utrzymaniu	18420	340	190	2
Nieustalone	3979	38	22	1
WIEŚ	229743	67780	14051	5800
utrzymujące się głównie z:				
Dochodów z pracy	128875	26173	5835	2209
poza rolnictwem				
praca najemna	65057	9968	2031	489
na rachunek własny	9446	1409	287	81
w rolnictwie				
praca najemna	7050	1002	266	42
na rachunek własny	47322	13794	3251	1597
Niezarobkowych źródeł utrzymania	97150	41466	8098	3587
emerytury pracowniczej, kombatanckiej	27168	8200	2999	1072
emerytury rolnej	19401	5870	2924	768
renty z tytułu niezdolności do pracy (renta inwalidzka)	23947	22595	7	1328
renty rodzinnej	8999	1952	1151	186
renty socjalnej	1071	598	95	52
zasiłku dla bezrobotnych	6162	660	289	60
zasiłku pomocy społecznej	4084	570	277	36
innego	6318	1021	356	85
Innych dochodów	429	42	34	3
Na utrzymaniu	2962	95	78	1
Nieustalone	327	4	6	–

^a W gospodarstwach domowych muszą wystąpić co najmniej dwie osoby o różnych kwalifikacjach niepełnosprawności.

TABL. 15. GOSPODARSTWA DOMOWE Z OSOBAMI NIEPEŁNOSPRAWNYMI WEDŁUG OGRANICZEŃ ZDOLNOŚCI DO WYKO
I GŁÓWNEGO ŹRÓDŁA UTRZYMANIA

Lp.	WYSZCZEGÓLNIENIE	Gospodarstwa domowe z osobami					
		ogółem	według ograniczeń zdolności do wykonywania czynności				
			całkowicie	całkowicie i poważnie	całkowicie, poważnie i bez ograniczeń	całkowicie, i bez ograniczeń	poważnie

WEDŁUG LICZBY

1	OGÓŁEM	237028	31352	8945	315	2823	115081
2	1 osoba niepełnosprawna	182491	28147	x	x	x	94162
3	2	48960	3045	7471	x	2480	19218
4	3	4969	149	1303	250	305	1535
5	4 i więcej osób niepełnosprawnych	608	11	171	65	38	166
6	MIASTA	149397	19878	4643	141	1719	70605
7	1 osoba niepełnosprawna	120070	18263	x	x	x	60080
8	2	26968	1566	4097	x	1552	9848
9	3	2139	47	494	116	151	611
10	4 i więcej osób niepełnosprawnych	220	2	52	25	16	66
11	WIEŚ	87631	11474	4302	174	1104	44476
12	1 osoba niepełnosprawna	62421	9884	x	x	x	34082
13	2	21992	1479	3374	x	928	9370
14	3	2830	102	809	134	154	924
15	4 i więcej osób niepełnosprawnych	388	9	119	40	22	100

WEDŁUG SKŁADU

16	OGÓŁEM	237028	31352	8945	315	2823	115081
	gospodarstwa domowe, w których są osoby:						
17	Wyłącznie młode	3021	329	17	—	7	1451
18	Wyłącznie w średnim wieku	29330	3046	524	2	168	13879
19	Wyłącznie starsze	59622	10024	2147	13	509	31856
20	Młode i w średnim wieku	77300	7927	1843	61	731	36503
21	Młode i starsze	7298	1212	320	10	87	3602
22	W średnim wieku i starsze	30133	4366	2044	88	652	13975
23	Młode w średnim wieku i starsze	30318	4446	2050	141	669	13811
24	W wieku nieustalonym	6	2	—	—	—	4
25	MIASTA	149397	19878	4643	141	1719	70605
	gospodarstwa domowe, w których są osoby:						
26	Wyłącznie młode	2037	223	11	—	6	930
27	Wyłącznie w średnim wieku	21007	2198	331	1	114	9663
28	Wyłącznie starsze	41235	6841	1275	7	366	21500
29	Młode i w średnim wieku	48778	5071	1030	35	474	22100
30	Młode i starsze	4893	846	188	6	59	2400
31	W średnim wieku i starsze	17991	2627	1090	49	394	8090
32	Młode w średnim wieku i starsze	13450	2070	718	43	306	5918
33	W wieku nieustalonym	6	2	—	—	—	4
34	WIEŚ	87631	11474	4302	174	1104	44476
	gospodarstwa domowe, w których są osoby:						
35	Wyłącznie młode	984	106	6	—	1	521
36	Wyłącznie w średnim wieku	8323	848	193	1	54	4216
37	Wyłącznie starsze	18387	3183	872	6	143	10356
38	Młode i w średnim wieku	28522	2856	813	26	257	14403
39	Młode i starsze	2405	366	132	4	28	1202
40	W średnim wieku i starsze	12142	1739	954	39	258	5885
41	Młode w średnim wieku i starsze	16868	2376	1332	98	363	7893
42	W wieku nieustalonym	—	—	—	—	—	—

WEDŁUG GŁÓWNEGO

43	OGÓŁEM	237028	31352	8945	315	2823	115081
	gospodarstwa utrzymujące się głównie z:						
44	Dochodów z pracy	76539	8807	2046	85	663	37122
45	poza rolnictwem	55846	6277	951	32	414	26211
46	praca najemna	48460	5530	816	30	368	22791
47	na rachunek własny	7386	747	135	2	46	3420
48	w rolnictwie	20693	2530	1095	53	249	10911
49	praca najemna	1585	164	35	—	10	861
50	na rachunek własny	19108	2366	1060	53	239	10050

a Gospodarstwa domowe, w których występują osoby sprawne jak i niepełnosprawne oraz gospodarstwa domowe składające się wyłącznie z osób niepe

NYWANIA CZYNNOŚCI PODSTAWOWYCH, LICZBY OSÓB NIEPEŁNOSPRAWNYCH, SKŁADU POKOLENIOWEGO

niepełnosprawnymi ^a		W tym gospodarstwa domowe, w których są zarówno osoby sprawne jak i niepełnosprawne								Lp.
podstawowych		razem	według ograniczeń zdolności do wykonywania czynności podstawowych							
poważnie i bez ograniczeń	nie mają ograniczeń sprawności		całkowicie	całkowicie i poważnie	całkowicie, poważnie i bez ograniczeń	całkowicie, i bez ograniczeń	poważnie	poważnie i bez ograniczeń	nie mają ograniczeń sprawności	

OSÓB NIEPEŁNOSPRAWNYCH

8192	70320	171807	22823	5113	213	1824	81833	5153	54848	1
x	60182	139434	21114	x	x	x	69781	x	48539	2
7121	9625	28542	1606	4156	x	1574	10883	4389	5934	3
956	471	3373	94	838	161	220	1047	668	345	4
115	42	458	9	119	52	30	122	96	30	5
4791	47620	105085	14152	2408	87	1028	48444	2734	36232	6
x	41727	89287	13372	x	x	x	43041	x	32874	7
4290	5615	14335	753	2104	x	915	4995	2401	3167	8
468	252	1314	27	273	67	99	367	306	175	9
33	26	149	–	31	20	14	41	27	16	10
3401	22700	66722	8671	2705	126	796	33389	2419	18616	11
x	18455	50147	7742	x	x	x	26740	x	15665	12
2831	4010	14207	853	2052	x	659	5888	1988	2767	13
488	219	2059	67	565	94	121	680	362	170	14
82	16	309	9	88	32	16	81	69	14	15

POKOLENIOWEGO

8192	70320	171807	22823	5113	213	1824	81833	5153	54848	16
32	1185	2289	252	13	–	4	1106	27	887	17
593	11118	13595	1583	56	–	35	6373	60	5488	18
1427	13646	17550	3392	58	–	29	8892	31	5148	19
2507	27728	76581	7912	1744	54	699	36219	2358	27595	20
259	1808	7096	1207	278	6	78	3522	218	1787	21
1594	7414	24505	4033	962	18	317	11943	699	6533	22
1780	7421	30191	4444	2002	135	662	13778	1760	7410	23
–	–	–	–	–	–	–	–	–	–	24
4791	47620	105085	14152	2408	87	1028	48444	2734	36232	25
18	849	1450	166	7	–	3	657	15	602	26
407	8293	9838	1153	38	–	17	4478	40	4112	27
997	10249	12586	2415	34	–	18	6150	16	3953	28
1500	18568	48270	5060	968	31	452	21903	1393	18463	29
167	1227	4752	843	160	2	54	2345	138	1210	30
948	4793	14804	2447	509	13	181	7010	388	4256	31
754	3641	13385	2068	692	41	303	5901	744	3636	32
–	–	–	–	–	–	–	–	–	–	33
3401	22700	66722	8671	2705	126	796	33389	2419	18616	34
14	336	839	86	6	–	1	449	12	285	35
186	2825	3757	430	18	–	18	1895	20	1376	36
430	3397	4964	977	24	–	11	2742	15	1195	37
1007	9160	28311	2852	776	23	247	14316	965	9132	38
92	581	2344	364	118	4	24	1177	80	577	39
646	2621	9701	1586	453	5	136	4933	311	2277	40
1026	3780	16806	2376	1310	94	359	7877	1016	3774	41
–	–	–	–	–	–	–	–	–	–	42

ŹRÓDŁA UTRZYMANIA

8192	70320	171807	22823	5113	213	1824	81833	5153	54848	43
2153	25663	73384	8700	1898	75	614	35630	1948	24519	44
1327	20634	53357	6193	873	24	371	25140	1163	19593	45
1154	17771	46373	5459	751	23	335	21887	1015	16903	46
173	2863	6984	734	122	1	36	3253	148	2690	47
826	5029	20027	2507	1025	51	243	10490	785	4926	48
35	480	1541	162	34	–	10	829	35	471	49
791	4549	18486	2345	991	51	233	9661	750	4455	50

Źródła utrzymania.

TABL. 15. GOSPODARSTWA DOMOWE Z OSOBAMI NIEPEŁNOSPRAWNYMI WEDŁUG OGRANICZEŃ ZDOLNOŚCI DO WYKO
I GŁÓWNEGO ŹRÓDŁA UTRZYMANIA (dok.)

Lp.	WYSZCZEGÓLNIENIE	Gospodarstwa domowe z osobami					
		ogółem	według ograniczeń zdolności do wykonywania czynności				
			całkowicie	całkowicie i poważnie	całkowicie, poważnie i bez ograniczeń	całkowicie, i bez ograniczeń	poważnie
WEDŁUG GŁÓWNEGO							
	OGÓŁEM (dok.)						
1	Niezarobkowych źródeł utrzymania	159411	22424	6884	230	2159	77325
2	emerytury pracowniczej, kombatanckiej	58804	8839	2517	61	743	29615
3	emerytury rolnej	11076	1865	653	15	108	6306
4	renty z tytułu niezdolności do pracy (renta inwalidzka)	64688	8075	3146	143	1148	27384
5	renty rodzinnej	13059	2125	283	4	84	7555
6	renty socjalnej	1884	295	63	4	16	1024
7	zasiłku dla bezrobotnych	2474	263	55	1	15	1385
8	zasiłku pomocy społecznej	2586	371	56	1	13	1538
9	inne niezarobkowe	4840	591	111	1	32	2518
10	Innych dochodów	301	35	4	—	1	179
11	Na utrzymaniu	706	77	7	—	—	409
12	Nieustalone	71	9	4	—	—	46
13	MIASTA	149397	19878	4643	141	1719	70605
	gospodarstwa domowe utrzymujące się głównie z:						
14	Dochodów z pracy	42322	4697	629	18	308	19434
15	poza rolnictwem	41581	4621	608	18	302	19046
16	praca najemna	35972	4065	513	16	262	16483
17	na rachunek własny	5609	556	95	2	40	2563
18	w rolnictwie	741	76	21	—	6	388
19	praca najemna	275	30	8	—	3	135
20	na rachunek własny	466	46	13	—	3	253
21	Niezarobkowych źródeł utrzymania	106260	15090	4001	123	1410	50704
22	emerytury pracowniczej, kombatanckiej	46533	6959	1817	48	594	22977
23	emerytury rolnej	1514	252	83	2	19	804
24	renty z tytułu niezdolności do pracy (renta inwalidzka)	40758	5327	1755	65	687	17277
25	renty rodzinnej	9770	1602	186	3	63	5538
26	renty socjalnej	1139	174	29	3	11	618
27	zasiłku dla bezrobotnych	1465	151	31	1	8	784
28	zasiłku pomocy społecznej	1703	232	34	1	7	1005
29	inne niezarobkowe	3378	393	66	—	21	1701
30	Innych dochodów	222	27	3	—	1	127
31	Na utrzymaniu	532	56	6	—	—	301
32	Nieustalone	61	8	4	—	—	39
33	WIEŚ	87631	11474	4302	174	1104	44476
	gospodarstwa domowe utrzymujące się głównie z:						
34	Dochodów z pracy	34217	4110	1417	67	355	17688
35	poza rolnictwem	14265	1656	343	14	112	7165
36	praca najemna	12488	1465	303	14	106	6308
37	na rachunek własny	1777	191	40	—	6	857
38	w rolnictwie	19952	2454	1074	53	243	10523
39	praca najemna	1310	134	27	—	7	726
40	na rachunek własny	18642	2320	1047	53	236	9797
41	Niezarobkowych źródeł utrzymania	53151	7334	2883	107	749	26621
42	emerytury pracowniczej, kombatanckiej	12271	1880	700	13	149	6638
43	emerytury rolnej	9562	1613	570	13	89	5502
44	renty z tytułu niezdolności do pracy (renta inwalidzka)	23930	2748	1391	78	461	10107
45	renty rodzinnej	3289	523	97	1	21	2017
46	renty socjalnej	745	121	34	1	5	406
47	zasiłku dla bezrobotnych	1009	112	24	—	7	601
48	zasiłku pomocy społecznej	883	139	22	—	6	533
49	inne niezarobkowe	1462	198	45	1	11	817
50	Innych dochodów	79	8	1	—	—	52
51	Na utrzymaniu	174	21	1	—	—	108
52	Nieustalone	10	1	—	—	—	7

a Gospodarstwa domowe, w których występują osoby sprawne jak i niepełnosprawne oraz gospodarstwa domowe składające się wyłącznie z osób niepe

NYWANIA CZYNNOŚCI PODSTAWOWYCH, LICZBY OSÓB NIEPEŁNOSPRAWNYCH, SKŁADU POKOLENIOWEGO

niepełnosprawnymi ^a		W tym gospodarstwa domowe, w których są zarówno osoby sprawne jak i niepełnosprawne								Lp.
podstawowych		razem	według ograniczeń zdolności do wykonywania czynności podstawowych							
poważnie i bez ograniczeń	nie mają ograniczeń sprawności		całkowicie	całkowicie i poważnie	całkowicie, poważnie i bez ograniczeń	całkowicie, i bez ograniczeń	poważnie	poważnie i bez ograniczeń	nie mają ograniczeń sprawności	

ŹRÓDŁA UTRZYMANIA (dok.)

6028	44361	97830	14056	3204	138	1209	45857	3200	30166	1
2075	14954	37818	6179	945	32	363	18284	873	11142	2
314	1815	5012	881	161	5	44	2728	121	1072	3
3157	21635	39823	4830	1716	91	692	16636	1884	13974	4
206	2802	5351	893	145	3	40	2936	98	1236	5
56	426	1137	181	43	4	14	592	39	264	6
46	709	2293	245	49	1	15	1273	35	675	7
58	549	1856	277	48	1	10	1061	53	406	8
116	1471	4540	570	97	1	31	2347	97	1397	9
8	74	217	27	2	—	1	123	4	60	10
2	211	312	32	6	—	—	181	1	92	11
1	11	64	8	3	—	—	42	—	11	12
4791	47620	105085	14152	2408	87	1028	48444	2734	36232	13
974	16262	40144	4624	562	13	270	18521	829	15325	14
959	16027	39440	4549	542	13	265	18153	817	15101	15
838	13795	34163	4003	457	12	234	15722	717	13018	16
121	2232	5277	546	85	1	31	2431	100	2083	17
15	235	704	75	20	—	5	368	12	224	18
2	97	264	30	8	—	3	130	2	91	19
13	138	440	45	12	—	2	238	10	133	20
3809	31123	64507	9481	1836	74	757	29674	1902	20783	21
1659	12479	29425	4806	661	22	271	13915	662	9088	22
49	305	614	109	18	—	4	309	15	159	23
1794	13853	24566	3172	937	44	413	10246	1034	8720	24
138	2240	3616	614	89	3	26	1933	57	894	25
25	279	641	99	19	3	10	330	19	161	26
30	460	1333	140	27	1	8	704	23	430	27
34	390	1170	167	29	1	5	660	30	278	28
80	1117	3142	374	56	—	20	1577	62	1053	29
6	58	159	19	1	—	1	87	3	48	30
1	168	221	21	6	—	—	127	—	67	31
1	9	54	7	3	—	—	35	—	9	32
3401	22700	66722	8671	2705	126	796	33389	2419	18616	33
1179	9401	33240	4076	1336	62	344	17109	1119	9194	34
368	4607	13917	1644	331	11	106	6987	346	4492	35
316	3976	12210	1456	294	11	101	6165	298	3885	36
52	631	1707	188	37	—	5	822	48	607	37
811	4794	19323	2432	1005	51	238	10122	773	4702	38
33	383	1277	132	26	—	7	699	33	380	39
778	4411	18046	2300	979	51	231	9423	740	4322	40
2219	13238	33323	4575	1368	64	452	16183	1298	9383	41
416	2475	8393	1373	284	10	92	4369	211	2054	42
265	1510	4398	772	143	5	40	2419	106	913	43
1363	7782	15257	1658	779	47	279	6390	850	5254	44
68	562	1735	279	56	—	14	1003	41	342	45
31	147	496	82	24	1	4	262	20	103	46
16	249	960	105	22	—	7	569	12	245	47
24	159	686	110	19	—	5	401	23	128	48
36	354	1398	196	41	1	11	770	35	344	49
2	16	58	8	1	—	—	36	1	12	50
1	43	91	11	—	—	—	54	1	25	51
—	2	10	1	—	—	—	7	—	2	52

łnosprawnych.

TABL. 16. GOSPODARSTWA DOMOWE Z OSOBAMI NIEPEŁNOSPRAWNYMI WEDŁUG OGRANICZEŃ ZDOLNOŚCI DO WYKONANIA PRZECIĘTNEJ POWIERZCHNI UŻYTKOWEJ MIESZKANIA NA 1 OSOBĘ, STANDARDU MIESZKANIA, STOPNIA WYKONANIA

Lp.	WYSZCZEGÓLNIENIE	Gospodarstwa domowe z osobami					
		ogółem	według ograniczeń zdolności do wykonywania czynności				
			całkowicie	całkowicie i poważnie	całkowicie, poważnie i bez ograniczeń	całkowicie, i bez ograniczeń	poważnie

WEDŁUG PRZECIĘTNEJ

1	OGÓŁEM	236921	31340	8944	315	2823	115018
2	Poniżej 0,50	24999	3504	253	1	73	13708
3	0,51 – 0,99	91370	12241	3384	67	1085	44236
4	1,00	51820	6751	2207	84	652	24425
5	1,01 – 1,49	30605	3893	1329	69	438	14477
6	1,50 – 1,99	21762	2825	1018	54	335	10275
7	2,00 – 2,99	13311	1732	602	31	196	6435
8	3,00 i więcej osób	2963	377	150	8	44	1421
9	Nieustalona	91	17	1	1	–	41
10	MIASTA	149326	19868	4643	141	1719	70563
11	Poniżej 0,50	17659	2413	133	–	47	9489
12	0,51 – 0,99	61744	8336	1981	30	745	28994
13	1,00	34480	4579	1216	44	397	15799
14	1,01 – 1,49	16255	2071	553	29	237	7380
15	1,50 – 1,99	10767	1390	412	18	168	4913
16	2,00 – 2,99	6700	851	268	15	101	3190
17	3,00 i więcej osób	1694	222	80	4	24	785
18	Nieustalona	27	6	–	1	–	13
19	WIEŚ	87595	11472	4301	174	1104	44455
20	Poniżej 0,50	7340	1091	120	1	26	4219
21	0,51 – 0,99	29626	3905	1403	37	340	15242
22	1,00	17340	2172	991	40	255	8626
23	1,01 – 1,49	14350	1822	776	40	201	7097
24	1,50 – 1,99	10995	1435	606	36	167	5362
25	2,00 – 2,99	6611	881	334	16	95	3245
26	3,00 i więcej osób	1269	155	70	4	20	636
27	Nieustalona	64	11	1	–	–	28

WEDŁUG PRZECIĘTNEJ POWIERZCHNI

28	OGÓŁEM	236921	31340	8944	315	2823	115018
29	Poniżej 5,0 m ²	1147	145	52	4	16	564
30	5,1 – 6,9	4522	568	192	14	62	2213
31	7,0 – 9,9	17210	2211	707	33	262	8018
32	10,0 – 14,9	47281	6040	1995	90	670	21964
33	15,0 – 19,9	49899	6594	2159	82	652	23332
34	20,0 – 29,9	59489	7854	2425	66	746	28745
35	30,0 m ² i więcej	57233	7900	1411	25	414	30113
36	Nieustalona	140	28	3	1	1	69
37	MIASTA	149326	19868	4643	141	1719	70563
38	Poniżej 5,0 m ²	609	84	27	3	8	286
39	5,1 – 6,9	2458	301	84	8	35	1190
40	7,0 – 9,9	10958	1425	387	19	177	5003
41	10,0 – 14,9	29565	3747	1061	45	413	13230
42	15,0 – 19,9	33904	4521	1282	36	422	15383
43	20,0 – 29,9	37726	5027	1261	24	456	17839
44	30,0 m ² i więcej	34061	4752	541	5	208	17608
45	Nieustalona	45	11	–	1	–	24
46	WIEŚ	87595	11472	4301	174	1104	44455
47	Poniżej 5,0 m ²	538	61	25	1	8	278
48	5,1 – 6,9	2064	267	108	6	27	1023
49	7,0 – 9,9	6252	786	320	14	85	3015
50	10,0 – 14,9	17716	2293	934	45	257	8734
51	15,0 – 19,9	15995	2073	877	46	230	7949
52	20,0 – 29,9	21763	2827	1164	42	290	10906
53	30,0 m ² i więcej	23172	3148	870	20	206	12505
54	Nieustalona	95	17	3	–	1	45

a Bez pokoi wykorzystywanych wyłącznie do prowadzenia działalności gospodarczej. b Bez powierzchni wykorzystywanej wyłącznie do prowadzenia działalności

NYWANIA CZYNNOSCI PODSTAWOWYCH, PRZECIETNEJ LICZBY OSÓB NA 1 IZBĘ W MIESZKANIU, POSAŻENIA W INSTALACJE I WŁAŚCICIELA MIESZKANIA

niepełnosprawnymi		W tym gospodarstwa domowe, w których są zarówno osoby sprawne jak i niepełnosprawne								Lp.
podstawowych		razem	według ograniczeń zdolności do wykonywania czynności podstawowych							
poważnie i bez ograniczeń	nie mają ograniczeń sprawności		całkowicie	całkowicie i poważnie	całkowicie, poważnie i bez ograniczeń	całkowicie, i bez ograniczeń	poważnie	poważnie i bez ograniczeń	nie mają ograniczeń sprawności	

LICZBY OSÓB NA 1 IZBĘ W MIESZKANIU^a

8190	70291	171755	22821	5112	213	1824	81801	5152	54832	1
220	7240	4838	633	40	–	13	2451	35	1666	2
3109	27248	63940	8914	1237	30	465	30814	1275	21205	3
1854	15847	42117	5529	1307	42	465	19732	1276	13766	4
1270	9129	27257	3423	1105	63	393	12814	1111	8348	5
980	6275	19063	2463	810	41	279	8972	811	5687	6
606	3709	11764	1504	481	28	166	5703	503	3379	7
148	815	2712	342	131	8	43	1292	139	757	8
3	28	64	13	1	1	–	23	2	24	9
4790	47602	105052	14150	2408	87	1028	48425	2734	36220	10
143	5434	2879	354	16	–	6	1403	17	1083	11
2048	19610	42795	6066	619	11	281	19970	726	15122	12
1137	11308	27991	3749	713	21	280	12685	763	9780	13
626	5359	14563	1826	471	25	221	6563	550	4907	14
462	3404	9426	1213	317	12	133	4304	376	3071	15
298	1977	5838	737	204	13	84	2784	230	1786	16
75	504	1542	201	68	4	23	709	71	466	17
1	6	18	4	–	1	–	7	1	5	18
3400	22689	66703	8671	2704	126	796	33376	2418	18612	19
77	1806	1959	279	24	–	7	1048	18	583	20
1061	7638	21145	2848	618	19	184	10844	549	6083	21
717	4539	14126	1780	594	21	185	7047	513	3986	22
644	3770	12694	1597	634	38	172	6251	561	3441	23
518	2871	9637	1250	493	29	146	4668	435	2616	24
308	1732	5926	767	277	15	82	2919	273	1593	25
73	311	1170	141	63	4	20	583	68	291	26
2	22	46	9	1	–	–	16	1	19	27

UŻYTKOWEJ MIESZKANIA (w m²) NA 1 OSOBE^b

8190	70291	171755	22821	5112	213	1824	81801	5152	54832	28
67	299	1039	133	47	4	15	499	64	277	29
205	1268	4045	507	163	11	54	1977	177	1156	30
706	5273	15326	1948	578	32	222	7117	601	4828	31
1952	14570	41423	5267	1520	67	566	19172	1599	13232	32
1894	15186	41345	5604	1257	47	441	19340	1219	13437	33
2191	17462	43579	6011	1042	42	359	21150	1013	13962	34
1171	16199	24902	3330	502	9	167	12505	477	7912	35
4	34	96	21	3	1	–	41	2	28	36
4790	47602	105052	14150	2408	87	1028	48425	2734	36220	37
35	166	550	76	25	3	7	255	34	150	38
101	739	2199	269	73	6	32	1062	85	672	39
429	3518	9720	1257	315	18	148	4424	364	3194	40
1177	9892	25980	3293	805	29	349	11584	947	8973	41
1213	11047	27938	3865	655	13	257	12699	697	9752	42
1299	11820	26652	3764	381	14	176	12664	433	9220	43
535	10412	11984	1619	154	3	59	5724	173	4252	44
1	8	29	7	–	1	–	13	1	7	45
3400	22689	66703	8671	2704	126	796	33376	2418	18612	46
32	133	489	57	22	1	8	244	30	127	47
104	529	1846	238	90	5	22	915	92	484	48
277	1755	5606	691	263	14	74	2693	237	1634	49
775	4678	15443	1974	715	38	217	7588	652	4259	50
681	4139	13407	1739	602	34	184	6641	522	3685	51
892	5642	16927	2247	661	28	183	8486	580	4742	52
636	5787	12918	1711	348	6	108	6781	304	3660	53
3	26	67	14	3	–	–	28	1	21	54

Inności gospodarczej.

TABL. 16. GOSPODARSTWA DOMOWE Z OSOBAMI NIEPEŁNOSPRAWNYMI WEDŁUG OGRANICZEŃ ZDOLNOŚCI DO WYKONANIA PRZECIĘTNEJ POWIERZCHNI UŻYTKOWEJ MIESZKANIA NA 1 OSOBĘ, STANDARDU MIESZKANIA, STOPNIA WY

Lp.	WYSZCZEGÓLNIENIE	Gospodarstwa domowe z osobami				
		ogółem	według ograniczeń zdolności do wykonywania czynności			
			całkowicie	całkowicie i poważnie	całkowicie, poważnie i bez ograniczeń	całkowicie, i bez ograniczeń

WEDŁUG STANDARDU

1	OGÓŁEM	236921	31340	8944	315	2823	115018
	Niski stan techniczny budynków – mieszkania w budynkach wybudowanych przed:						
2	1979 r.; z liczbą mieszkań 1 i z 1 izbą	219	36	3	–	–	123
3	1945 r.; bez kanalizacji i nieustaloną informacją o kanalizacji	6747	958	330	16	78	3650
4	1971 r.; bez wodociągu i z nieustaloną informacją o wodociągu	2414	306	118	4	33	1318
	Niedostateczne wyposażenie mieszkania w instalacje:						
5	bez ustępu, ale z wodociągiem	18621	2706	797	17	194	9832
6	bez ustępu i bez wodociągu	2488	348	88	2	19	1371
7	Nadmierne zaludnienie mieszkania – 3 i więcej osób na 1 pokój	10204	1282	465	20	161	4812
8	Mieszkania o warunkach standardowych	196228	25704	7143	256	2338	93912
9	MIASTA	149326	19868	4643	141	1719	70563
	Niski stan techniczny budynków – mieszkania w budynkach wybudowanych przed:						
10	1979 r.; z liczbą mieszkań 1 i z 1 izbą	65	12	1	–	–	35
11	1945 r.; bez kanalizacji i nieustaloną informacją o kanalizacji	695	103	25	–	6	382
12	1971 r.; bez wodociągu i z nieustaloną informacją o wodociągu	181	24	7	–	3	96
	Niedostateczne wyposażenie mieszkania w instalacje:						
13	bez ustępu, ale z wodociągiem	7150	1093	227	8	60	3720
14	bez ustępu i bez wodociągu	879	150	17	–	1	479
15	Nadmierne zaludnienie mieszkania – 3 i więcej osób na 1 pokój	5932	735	262	10	98	2767
16	Mieszkania o warunkach standardowych	134424	17751	4104	123	1551	63084
17	WIEŚ	87595	11472	4301	174	1104	44455
	Niski stan techniczny budynków – mieszkania w budynkach wybudowanych przed:						
18	1979 r.; z liczbą mieszkań 1 i z 1 izbą	154	24	2	–	–	88
19	1945 r.; bez kanalizacji i nieustaloną informacją o kanalizacji	6052	855	305	16	72	3268
20	1971 r.; bez wodociągu i z nieustaloną informacją o wodociągu	2233	282	111	4	30	1222
	Niedostateczne wyposażenie mieszkania w instalacje:						
21	bez ustępu, ale z wodociągiem	11471	1613	570	9	134	6112
22	bez ustępu i bez wodociągu	1609	198	71	2	18	892
23	Nadmierne zaludnienie mieszkania – 3 i więcej osób na 1 pokój	4272	547	203	10	63	2045
24	Mieszkania o warunkach standardowych	61804	7953	3039	133	787	30828

WEDŁUG STOPNIA

25	OGÓŁEM	236921	31340	8944	315	2823	115018
	mieszkanie wyposażone w:						
	Wodociąg, ustęp i łazienkę:						
	z centralnym ogrzewaniem zbiorowym:						
26	z gazem z sieci	76699	9925	2158	57	865	35341
27	bez gazu z sieci	14032	1757	472	17	184	6302
	z centralnym ogrzewaniem indywidualnym:						
28	z gazem z sieci	17900	2265	631	32	189	8340
29	bez gazu z sieci	59427	7405	2778	121	799	29477
	bez centralnego ogrzewania:						
30	z gazem z sieci	8903	1261	321	7	112	4345
31	bez gazu z sieci	19626	2850	919	30	245	9810

NYWANIA CZYNNOŚCI PODSTAWOWYCH, PRZECIĘTNEJ LICZBY OSÓB NA 1 IZBĘ W MIESZKANIU, POSAŻENIA W INSTALACJE I WŁAŚCICIELA MIESZKANIA (cd.)

niepełnosprawnymi ogółem		W tym gospodarstwa domowe, w których są zarówno osoby sprawne jak i niepełnosprawne									Lp.
podstawowych		razem	według ograniczeń zdolności do wykonywania czynności podstawowych								
poważnie i bez ograniczeń	nie mają ograniczeń sprawności		całkowicie	całkowicie i poważnie	całkowicie, poważnie i bez ograniczeń	całkowicie, i bez ograniczeń	poważnie	poważnie i bez ograniczeń	nie mają ograniczeń sprawności		

WARUNKÓW MIESZKANIOWYCH

8190	70291	171755	22821	5112	213	1824	81801	5152	54832	1
2	55	83	11	1	–	–	49	1	21	2
226	1489	4151	569	181	11	47	2186	144	1013	3
90	545	1499	180	61	4	24	806	54	370	4
652	4423	11948	1689	432	14	130	6154	405	3124	5
68	592	1346	176	48	1	10	710	43	358	6
445	3019	9145	1134	381	13	139	4306	398	2774	7
6707	60168	143583	19062	4008	170	1474	67590	4107	47172	8
4790	47602	105052	14150	2408	87	1028	48425	2734	36220	9
1	16	23	2	–	–	–	14	–	7	10
19	160	365	57	12	–	4	198	10	84	11
8	43	93	14	3	–	2	42	5	27	12
209	1833	4091	583	105	7	37	2070	115	1174	13
23	209	394	60	7	–	1	206	11	109	14
256	1804	5338	659	222	7	85	2480	228	1657	15
4274	43537	94748	12775	2059	73	899	43415	2365	33162	16
3400	22689	66703	8671	2704	126	796	33376	2418	18612	17
1	39	60	9	1	–	–	35	1	14	18
207	1329	3786	512	169	11	43	1988	134	929	19
82	502	1406	166	58	4	22	764	49	343	20
443	2590	7857	1106	327	7	93	4084	290	1950	21
45	383	952	116	41	1	9	504	32	249	22
189	1215	3807	475	159	6	54	1826	170	1117	23
2433	16631	48835	6287	1949	97	575	24175	1742	14010	24

WYPOSAŻENIA W INSTALACJE

8190	70291	171755	22821	5112	213	1824	81801	5152	54832	25
2395	25958	54173	7301	1049	26	477	24437	1250	19633	26
464	4836	10625	1317	266	12	116	4694	296	3924	27
653	5790	13660	1754	354	19	128	6277	395	4733	28
2323	16524	47833	5990	1836	89	592	23576	1714	14036	29
275	2582	6176	881	177	5	75	2932	174	1932	30
739	5033	14441	2090	548	21	168	7064	502	4048	31

TABL. 16. GOSPODARSTWA DOMOWE Z OSOBAMI NIEPEŁNOSPRAWNYMI WEDŁUG OGRANICZEŃ ZDOLNOŚCI DO WYKONANIA PRZECIĘTNEJ POWIERZCHNI UŻYTKOWEJ MIESZKANIA NA 1 OSOBĘ, STANDARDU MIESZKANIA, STOPNIA WYKONANIA

Lp.	WYSZCZEGÓLNIENIE	Gospodarstwa domowe z osobami					
		ogółem	według ograniczeń zdolności do wykonywania czynności				
			całkowicie	całkowicie i poważnie	całkowicie, poważnie i bez ograniczeń	całkowicie, i bez ograniczeń	poważnie
WEDŁUG STOPNIA							
	OGÓŁEM (dok.) mieszkanie wyposażone w: Tylko w wodociąg: z centralnym ogrzewaniem zbiorowym:						
1	z gazem z sieci	244	29	7	—	—	133
2	bez gazu z sieci	283	49	8	—	3	155
	z centralnym ogrzewaniem indywidualnym:						
3	z gazem z sieci	688	106	32	1	4	350
4	bez gazu z sieci	4629	645	198	7	63	2436
	bez centralnego ogrzewania:						
5	z gazem z sieci	5281	784	170	4	63	2778
6	bez gazu z sieci	20246	3024	855	21	204	10663
	Bez wodociągu:						
7	z innymi instalacjami	896	135	40	1	12	460
8	bez żadnych instalacji	7490	1012	340	16	71	4119
9	Nieustalony	577	93	15	1	9	309
10	MIASTA	149326	19868	4643	141	1719	70563
	mieszkanie wyposażone w: Wodociąg, ustęp i łazienkę: z centralnym ogrzewaniem zbiorowym:						
11	z gazem z sieci	75862	9799	2126	57	856	34918
12	bez gazu z sieci	8922	1181	276	7	120	3910
	z centralnym ogrzewaniem indywidualnym:						
13	z gazem z sieci	17565	2221	617	32	186	8184
14	bez gazu z sieci	13956	1746	492	18	196	6778
	bez centralnego ogrzewania:						
15	z gazem z sieci	8865	1254	316	7	112	4328
16	bez gazu z sieci	6867	1027	284	2	88	3425
	Tylko w wodociąg: z centralnym ogrzewaniem zbiorowym:						
17	z gazem z sieci	239	29	7	—	—	130
18	bez gazu z sieci	213	35	6	—	3	114
	z centralnym ogrzewaniem indywidualnym:						
19	z gazem z sieci	684	106	32	1	4	348
20	bez gazu z sieci	977	147	19	2	16	493
	bez centralnego ogrzewania:						
21	z gazem z sieci	5272	782	169	4	63	2772
22	bez gazu z sieci	8136	1255	256	10	64	4209
	Bez wodociągu:						
23	z innymi instalacjami	257	51	8	—	—	133
24	bez żadnych instalacji	1143	177	29	—	5	626
25	Nieustalony	368	58	6	1	6	195
26	WIEŚ	87595	11472	4301	174	1104	44455
	mieszkanie wyposażone w: Wodociąg, ustęp i łazienkę: z centralnym ogrzewaniem zbiorowym:						
27	z gazem z sieci	837	126	32	—	9	423
28	bez gazu z sieci	5110	576	196	10	64	2392
	z centralnym ogrzewaniem indywidualnym:						
29	z gazem z sieci	335	44	14	—	3	156
30	bez gazu z sieci	45471	5659	2286	103	603	22699
	bez centralnego ogrzewania:						
31	z gazem z sieci	38	7	5	—	—	17
32	bez gazu z sieci	12759	1823	635	28	157	6385
	Tylko w wodociąg: z centralnym ogrzewaniem zbiorowym:						
33	z gazem z sieci	5	—	—	—	—	3
34	bez gazu z sieci	70	14	2	—	—	41
	z centralnym ogrzewaniem indywidualnym:						
35	z gazem z sieci	4	—	—	—	—	2
36	bez gazu z sieci	3652	498	179	5	47	1943
	bez centralnego ogrzewania:						
37	z gazem z sieci	9	2	1	—	—	6
38	bez gazu z sieci	12110	1769	599	11	140	6454
	Bez wodociągu:						
39	z innymi instalacjami	639	84	32	1	12	327
40	bez żadnych instalacji	6347	835	311	16	66	3493
41	Nieustalony	209	35	9	—	3	114

NYWANIA CZYNNOŚCI PODSTAWOWYCH, PRZECIĘTNEJ LICZBY OSÓB NA 1 IZBĘ W MIESZKANIU, POSAŻENIA W INSTALACJE I WŁAŚCICIELA MIESZKANIA (dok.)

niepełnosprawnymi ogółem		W tym gospodarstwa domowe, w których są zarówno osoby sprawne jak i niepełnosprawne								Lp.
podstawowych		razem	według ograniczeń zdolności do wykonywania czynności podstawowych							
poważnie i bez ograniczeń	nie mają ograniczeń sprawności		całkowicie	całkowicie i poważnie	całkowicie, poważnie i bez ograniczeń	całkowicie, i bez ograniczeń	poważnie	poważnie i bez ograniczeń	nie mają ograniczeń sprawności	

WYPOSAŻENIA W INSTALACJE (dok.)

12	63	120	17	2	—	—	58	8	35	1
7	61	146	23	3	—	3	82	3	32	2
22	173	408	67	12	1	—	195	11	122	3
167	1113	3218	463	113	7	43	1663	103	826	4
152	1330	3087	429	80	3	40	1573	76	886	5
695	4784	12608	1801	461	17	127	6456	438	3308	6
28	220	581	84	22	1	7	294	19	154	7
239	1693	4278	544	178	11	45	2290	150	1060	8
19	131	401	60	11	1	3	210	13	103	9
4790	47602	105052	14150	2408	87	1028	48425	2734	36220	10
2370	25736	53489	7204	1036	26	472	24084	1233	19434	11
286	3142	6420	861	139	6	72	2760	161	2421	12
645	5680	13378	1713	349	19	126	6144	388	4639	13
481	4245	10980	1366	300	13	138	5242	348	3573	14
274	2574	6158	877	176	5	75	2925	174	1926	15
211	1830	4810	706	156	2	52	2334	136	1424	16
12	61	119	17	2	—	—	58	8	34	17
5	50	107	15	3	—	3	59	3	24	18
21	172	404	67	12	1	—	193	10	121	19
25	275	607	93	9	2	10	293	15	185	20
152	1330	3081	428	79	3	40	1569	76	886	21
257	2085	4591	666	128	9	34	2296	152	1306	22
7	58	144	28	3	—	—	70	5	38	23
32	274	515	73	12	—	4	272	17	137	24
12	90	249	36	4	1	2	126	8	72	25
3400	22689	66703	8671	2704	126	796	33376	2418	18612	26
25	222	684	97	13	—	5	353	17	199	27
178	1694	4205	456	127	6	44	1934	135	1503	28
8	110	282	41	5	—	2	133	7	94	29
1842	12279	36853	4624	1536	76	454	18334	1366	10463	30
1	8	18	4	1	—	—	7	—	6	31
528	3203	9631	1384	392	19	116	4730	366	2624	32
—	2	1	—	—	—	—	—	—	1	33
2	11	39	8	—	—	—	23	—	8	34
1	1	4	—	—	—	—	2	1	1	35
142	838	2611	370	104	5	33	1370	88	641	36
—	—	6	1	1	—	—	4	—	—	37
438	2699	8017	1135	333	8	93	4160	286	2002	38
21	162	437	56	19	1	7	224	14	116	39
207	1419	3763	471	166	11	41	2018	133	923	40
7	41	152	24	7	—	1	84	5	31	41

TABL. 17. GOSPODARSTWA DOMOWE W MIESZKANIACH Z OSOBAMI NIEPEŁNOSPRAWNYMI WEDŁUG PRZECIĘTNEJ LICZBY OSÓB NA 1 IZBĘ W MIESZKANIU, PRZECIĘTNEJ POWIERZCHNI UŻYTKOWEJ MIESZKANIA NA 1 OSOBĘ, STANDARDU MIESZKANIA I STOPNIA WYPOSAŻENIA W INSTALACJE ORAZ KATEGORII NIEPEŁNOSPRAWNOŚCI OSÓB WCHODZĄCYCH W SKŁAD GOSPODARSTWA

WYSZCZEGÓLNIENIE	Gospodarstwa domowe z osobami niepełnosprawnymi			
	ogółem	według kategorii niepełnosprawności		
		prawnie	tylko biologicznie	prawnie oraz tylko biologicznie ^a
WEDŁUG PRZECIĘTNEJ LICZBY OSÓB NA 1 IZBĘ W MIESZKANIU ^b				
OGÓŁEM	236921	193108	32419	11394
Poniżej 0,50	24999	19695	4981	323
0,51 – 0,99	91370	74947	12093	4330
1,00	51820	42777	6385	2658
1,01 – 1,49	30605	25051	3873	1681
1,50 – 1,99	21762	17560	2837	1365
2,00 – 2,99	13311	10631	1835	845
3,00 i więcej osób	2963	2367	405	191
Nieustalona	91	80	10	1
MIASTA	149326	125357	18373	5596
Poniżej 0,50	17659	14196	3286	177
0,51 – 0,99	61744	52119	7255	2370
1,00	34480	29349	3715	1416
1,01 – 1,49	16255	13763	1808	684
1,50 – 1,99	10767	8983	1265	519
2,00 – 2,99	6700	5520	835	345
3,00 i więcej osób	1694	1405	205	84
Nieustalona	27	22	4	1
WIEŚ	87595	67751	14046	5798
Poniżej 0,50	7340	5499	1695	146
0,51 – 0,99	29626	22828	4838	1960
1,00	17340	13428	2670	1242
1,01 – 1,49	14350	11288	2065	997
1,50 – 1,99	10995	8577	1572	846
2,00 – 2,99	6611	5111	1000	500
3,00 i więcej osób	1269	962	200	107
Nieustalona	64	58	6	–
WEDŁUG PRZECIĘTNEJ POWIERZCHNI UŻYTKOWEJ MIESZKANIA NA 1 OSOBĘ ^c				
OGÓŁEM	43813	193108	32419	11394
Poniżej 5,0 m ²	241	906	176	65
5,1 – 6,9	929	3593	650	279
7,0 – 9,9	3161	14049	2173	988
10,0 – 14,9	8205	39076	5669	2536
15,0 – 19,9	8570	41329	5919	2651
20,0 – 29,9	10785	48704	7747	3038
30,0 m ² i więcej	11902	45331	10066	1836
Nieustalona	20	120	19	1
MIASTA	23969	125357	18373	5596
Poniżej 5,0 m ²	125	484	89	36
5,1 – 6,9	434	2024	330	104
7,0 – 9,9	1788	9170	1281	507
10,0 – 14,9	4412	25153	3127	1285
15,0 – 19,9	5022	28882	3525	1497
20,0 – 29,9	5876	31850	4364	1512
30,0 m ² i więcej	6302	27759	5648	654
Nieustalona	10	35	9	1
WIEŚ	19844	67751	14046	5798
Poniżej 5,0 m ²	116	422	87	29
5,1 – 6,9	495	1569	320	175
7,0 – 9,9	1373	4879	892	481
10,0 – 14,9	3793	13923	2542	1251
15,0 – 19,9	3548	12447	2394	1154
20,0 – 29,9	4909	16854	3383	1526
30,0 m ² i więcej	5600	17572	4418	1182
Nieustalona	10	85	10	–

^a W gospodarstwach domowych muszą wystąpić co najmniej dwie osoby o różnych kwalifikacjach niepełnosprawności. ^b Bez pokoi wykorzystywanych wyłącznie do prowadzenia działalności gospodarczej. ^c Bez powierzchni wykorzystywanej wyłącznie do prowadzenia działalności gospodarczej.

TABL. 17. GOSPODARSTWA DOMOWE W MIESZKANIACH Z OSOBAMI NIEPEŁNOSPRAWNYMI WEDŁUG PRZECIĘTNEJ LICZBY OSÓB NA 1 IZBĘ W MIESZKANIU, PRZECIĘTNEJ POWIERZCHNI UŻYTKOWEJ MIESZKANIA NA 1 OSOBĘ, STANDARDU MIESZKANIA I STOPNIA WYPOSAŻENIA W INSTALACJE ORAZ KATEGORII NIEPEŁNOSPRAWNOŚCI OSÓB WCHODZĄCYCH W SKŁAD GOSPODARSTWA (cd.)

WYSZCZEGÓLNIENIE	Gospodarstwa domowe z osobami niepełnosprawnymi			
	ogółem	według kategorii niepełnosprawności		
		prawnie	tylko biologicznie	prawnie oraz tylko biologicznie ^a
WEDŁUG STANDARDU WARUNKÓW MIESZKANIOWYCH				
OGÓŁEM	236921	193108	32419	11394
Niski stan techniczny budynków – mieszkania w budynkach wybudowa- nych przed:				
1979 r.; z liczbą mieszkań 1 i z 1 izbą	219	162	49	8
1945 r.; bez kanalizacji i nieustaloną informacją o kanalizacji	6747	4936	1356	455
1971 r.; bez wodociągu i z nieustaloną informacją o wodociągu	2414	1773	484	157
Niedostateczne wyposażenie mieszkania w instalacje:				
bez ustępu, ale z wodociągiem	18621	14011	3504	1106
bez ustępu i bez wodociągu	2488	1874	497	117
Nadmierne zaludnienie mieszkania – 3 i więcej osób na 1 pokój	10204	8322	1285	597
Mieszkania o warunkach standardowych ..	196228	162030	25244	8954
MIASTA	149326	125357	18373	5596
Niski stan techniczny budynków – mieszkania w budynkach wybudowa- nych przed:				
1979 r.; z liczbą mieszkań 1 i z 1 izbą	65	51	13	1
1945 r.; bez kanalizacji i nieustaloną informacją o kanalizacji	695	527	134	34
1971 r.; bez wodociągu i z nieustaloną informacją o wodociągu	181	131	40	10
Niedostateczne wyposażenie mieszkania w instalacje:				
bez ustępu, ale z wodociągiem	7150	5550	1299	301
bez ustępu i bez wodociągu	879	696	162	21
Nadmierne zaludnienie mieszkania – 3 i więcej osób na 1 pokój	5932	4933	691	308
Mieszkania o warunkach standardowych ..	134424	113469	16034	4921
WIEŚ	87595	67751	14046	5798
Niski stan techniczny budynków – mieszkania w budynkach wybudowa- nych przed:				
1979 r.; z liczbą mieszkań 1 i z 1 izbą	154	111	36	7
1945 r.; bez kanalizacji i nieustaloną informacją o kanalizacji	6052	4409	1222	421
1971 r.; bez wodociągu i z nieustaloną informacją o wodociągu	2233	1642	444	147
Niedostateczne wyposażenie mieszkania w instalacje:				
bez ustępu, ale z wodociągiem	11471	8461	2205	805
bez ustępu i bez wodociągu	1609	1178	335	96
Nadmierne zaludnienie mieszkania – 3 i więcej osób na 1 pokój	4272	3389	594	289
Mieszkania o warunkach standardowych ..	236921	193108	32419	11394
WEDŁUG STOPNIA WYPOSAŻENIA W INSTALACJE				
OGÓŁEM	236921	193108	32419	11394
mieszkanie wyposażone w:				
Wodociąg, ustęp i łazienkę:				
z centralnym ogrzewaniem zbiorowym:				
z gazem z sieci	76699	65663	8447	2589
bez gazu z sieci	14032	11781	1677	574
z centralnym ogrzewaniem indywidualnym:				
z gazem z sieci	17900	14952	2197	751
bez gazu z sieci	59427	47574	8235	3618
bez centralnego ogrzewania:				
z gazem z sieci	8903	7222	1290	391
bez gazu z sieci	19626	15417	3018	1191

a W gospodarstwach domowych muszą wystąpić co najmniej dwie osoby o różnych kwalifikacjach niepełnosprawności.

TABL. 17. GOSPODARSTWA DOMOWE W MIESZKANIACH Z OSOBAMI NIEPEŁNOSPRAWNYMI WEDŁUG PRZECIĘTNEJ LICZBY OSÓB NA 1 IZBĘ W MIESZKANIU, PRZECIĘTNEJ POWIERZCHNI UŻYTKOWEJ MIESZKANIA NA 1 OSOBĘ, STANDARDU MIESZKANIA I STOPNIA WYPOSAŻENIA W INSTALACJE ORAZ KATEGORII NIEPEŁNOSPRAWNOŚCI OSÓB WCHODZĄCYCH W SKŁAD GOSPODARSTWA (dok.)

WYSZCZEGÓLNIENIE	Gospodarstwa domowe z osobami niepełnosprawnymi			
	ogółem	według kategorii niepełnosprawności		
		prawnie	tylko biologicznie	prawnie oraz tylko biologicznie ^a
WEDŁUG STOPNIA WYPOSAŻENIA W INSTALACJE (dok.)				
OGÓŁEM (dok.)				
Tylko w wodociąg:				
z centralnym ogrzewaniem zbiorowym:				
z gazem z sieci	244	189	46	9
bez gazu z sieci	283	226	39	18
z centralnym ogrzewaniem indywidualnym:				
z gazem z sieci	688	530	127	31
bez gazu z sieci	4629	3505	840	284
bez centralnego ogrzewania:				
z gazem z sieci	5281	4124	928	229
bez gazu z sieci	20246	15268	3793	1185
Bez wodociągu:				
z innymi instalacjami	896	678	171	47
bez żadnych instalacji	7490	5503	1526	461
Nieustalony	577	476	85	16
MIASTA	149326	125357	18373	5596
mieszkanie wyposażone w:				
Wodociąg, ustęp i łazienkę:				
z centralnym ogrzewaniem zbiorowym:				
z gazem z sieci	75862	64989	8329	2544
bez gazu z sieci	8922	7672	937	313
z centralnym ogrzewaniem indywidualnym:				
z gazem z sieci	17565	14682	2151	732
bez gazu z sieci	13956	11685	1692	579
bez centralnego ogrzewania:				
z gazem z sieci	8865	7198	1280	387
bez gazu z sieci	6867	5570	967	330
Tylko w wodociąg:				
z centralnym ogrzewaniem zbiorowym:				
z gazem z sieci	239	187	43	9
bez gazu z sieci	213	175	24	14
z centralnym ogrzewaniem indywidualnym:				
z gazem z sieci	684	527	127	30
bez gazu z sieci	977	793	156	28
bez centralnego ogrzewania:				
z gazem z sieci	5272	4120	925	227
bez gazu z sieci	8136	6372	1419	345
Bez wodociągu:				
z innymi instalacjami	257	203	46	8
bez żadnych instalacji	1143	883	219	41
Nieustalony	368	301	58	9
WIEŚ	87595	67751	14046	5798
mieszkanie wyposażone w:				
Wodociąg, ustęp i łazienkę:				
z centralnym ogrzewaniem zbiorowym:				
z gazem z sieci	837	674	118	45
bez gazu z sieci	5110	4109	740	261
z centralnym ogrzewaniem indywidualnym:				
z gazem z sieci	335	270	46	19
bez gazu z sieci	45471	35889	6543	3039
bez centralnego ogrzewania:				
z gazem z sieci	38	24	10	4
bez gazu z sieci	12759	9847	2051	861
Tylko w wodociąg:				
z centralnym ogrzewaniem zbiorowym:				
z gazem z sieci	5	2	3	–
bez gazu z sieci	70	51	15	4
z centralnym ogrzewaniem indywidualnym:				
z gazem z sieci	4	3	–	1
bez gazu z sieci	3652	2712	684	256
bez centralnego ogrzewania:				
z gazem z sieci	9	4	3	2
bez gazu z sieci	12110	8896	2374	840
Bez wodociągu:				
z innymi instalacjami	639	475	125	39
bez żadnych instalacji	6347	4620	1307	420
Nieustalony	209	175	27	7

a W gospodarstwach domowych muszą wystąpić co najmniej dwie osoby o różnych kwalifikacjach niepełnosprawności.

TABL. 18. RODZINY W GOSPODARSTWACH DOMOWYCH Z OSOBAMI NIEPEŁNOSPRAWNYMI
WEDŁUG SKŁADU OSOBOWEGO I TYPU RODZINY BIOLOGICZNEJ

TYP RODZINY BIOLOGICZNEJ	Rodziny	Osoby w rodzinie								
		ogółem	rodzice	dzieci według wieku						
				razem	0–2 lata	3–6	7–14	15–17	18–24	25 lat i więcej
OGÓŁEM										
OGÓŁEM	179161	535891	328795	207096	5350	11538	43245	26123	63123	57717
Małżeństwa bez dzieci	60431	120862	120862	x	x	x	x	x	x	x
Małżonkowie niepełnosprawni	21238	42476	42476	x	x	x	x	x	x	x
Mąż niepełnosprawny	22664	45328	45328	x	x	x	x	x	x	x
Żona niepełnosprawna	16529	33058	33058	x	x	x	x	x	x	x
Małżeństwa z dziećmi	86405	333618	172810	160808	4273	9667	37184	22424	52993	34267
Małżonkowie niepełnosprawni, a dzieci:										
niepełnosprawne	2135	8277	4270	4007	19	74	473	423	1161	1857
sprawne	12783	45338	25566	19772	167	398	2359	2164	7144	7540
Mąż niepełnosprawny, żona sprawna, a dzieci:										
niepełnosprawne	3496	14875	6992	7883	123	390	1763	1086	2475	2046
sprawne	31235	118591	62470	56121	1402	2968	12558	8274	20168	10751
Żona niepełnosprawna, mąż sprawny, a dzieci:										
niepełnosprawne	2129	8720	4258	4462	80	228	984	574	1397	1199
sprawne	20442	75532	40884	34648	743	1637	7213	5091	12744	7220
Małżonkowie sprawni, a dzieci niepełnosprawne	14185	62285	28370	33915	1739	3972	11834	4812	7904	3654
Partnerzy bez dzieci	1241	2482	2482	x	x	x	x	x	x	x
Partnerzy niepełnosprawni	320	640	640	x	x	x	x	x	x	x
Partner niepełnosprawny	515	1030	1030	x	x	x	x	x	x	x
Partnerka niepełnosprawna	406	812	812	x	x	x	x	x	x	x
Partnerzy z dziećmi	1557	6181	3114	3067	285	415	994	398	674	301
Partnerzy niepełnosprawni, a dzieci:										
niepełnosprawne	39	175	78	97	–	5	16	21	32	23
sprawne	172	629	344	285	15	28	73	46	80	43
Partner niepełnosprawny, partnerka sprawna, a dzieci:										
niepełnosprawne	78	365	156	209	13	22	77	28	42	27
sprawne	552	2113	1104	1009	93	127	360	133	204	92
Partnerka niepełnosprawna, partner sprawny, a dzieci:										
niepełnosprawne	40	163	80	83	1	12	26	13	17	14
sprawne	351	1283	702	581	56	64	143	82	169	67
Partnerzy sprawni, a dzieci niepełnosprawne	325	1453	650	803	107	157	299	75	130	35
Matki z dziećmi	25500	62800	25500	37300	757	1359	4559	2866	7912	19847
Matka niepełnosprawna, a dzieci:										
niepełnosprawne	4072	9942	4072	5870	22	75	382	287	845	4259
sprawne	15007	35009	15007	20002	344	503	1959	1554	4876	10766
Matka sprawna, a dzieci niepeł- nosprawne	6421	17849	6421	11428	391	781	2218	1025	2191	4822
Ojcowie z dziećmi	4027	9948	4027	5921	35	97	508	435	1544	3302
Ojciec niepełnosprawny, a dzieci:										
niepełnosprawne	576	1477	576	901	3	5	41	33	153	666
sprawne	2680	6398	2680	3718	26	58	309	305	1076	1944
Ojciec sprawny, a dzieci niepeł- nosprawne	771	2073	771	1302	6	34	158	97	315	692

TABL. 18. RODZINY W GOSPODARSTWACH DOMOWYCH Z OSOBAMI NIEPEŁNOSPRAWNYMI
WEDŁUG SKŁADU OSOBOWEGO I TYPU RODZINY BIOLOGICZNEJ (cd.)

TYP RODZINY BIOLOGICZNEJ	Rodziny	Osoby w rodzinie								
		ogółem	rodzice	dzieci według wieku						
				razem	0–2 lata	3–6	7–14	15–17	18–24	25 lat i więcej
MIASTA										
RAZEM	110006	314634	201635	112999	2730	5957	22500	14438	35820	31554
Małżeństwa bez dzieci	39443	78886	78886	x	x	x	x	x	x	x
Małżonkowie niepełnosprawni	12174	24348	24348	x	x	x	x	x	x	x
Mąż niepełnosprawny	15994	31988	31988	x	x	x	x	x	x	x
Żona niepełnosprawna	11275	22550	22550	x	x	x	x	x	x	x
Małżeństwa z dziećmi	50162	185327	100324	85003	1991	4719	18496	11989	29242	18566
Małżonkowie niepełnosprawni, a dzieci:										
niepełnosprawne	1017	3790	2034	1756	7	37	237	180	526	769
sprawne	6285	21555	12570	8985	82	188	1031	992	3332	3360
Mąż niepełnosprawny, żona sprawna a dzieci:										
niepełnosprawne	1894	7559	3788	3771	47	158	805	524	1202	1035
sprawne	18823	68345	37646	30699	654	1461	6159	4488	11488	6449
Żona niepełnosprawna, mąż sprawny, a dzieci:										
niepełnosprawne	1234	4863	2468	2395	41	124	525	313	771	621
sprawne	12846	45790	25692	20098	402	850	3932	2981	7657	4276
Małżonkowie sprawni, a dzieci niepełnosprawne	8063	33425	16126	17299	758	1901	5807	2511	4266	2056
Partnerzy bez dzieci	951	1902	1902	x	x	x	x	x	x	x
Partnerzy niepełnosprawni	231	462	462	x	x	x	x	x	x	x
Partner niepełnosprawny	407	814	814	x	x	x	x	x	x	x
Partnerka niepełnosprawna	313	626	626	x	x	x	x	x	x	x
Partnerzy z dziećmi	1073	4139	2146	1993	180	252	618	268	467	208
Partnerzy niepełnosprawni, a dzieci:										
niepełnosprawne	26	108	52	56	—	4	9	11	19	13
sprawne	125	461	250	211	9	22	45	37	65	33
Partner niepełnosprawny, partnerka sprawna, a dzieci:										
niepełnosprawne	59	266	118	148	11	16	49	18	31	23
sprawne	370	1403	740	663	60	78	240	94	135	56
Partnerka niepełnosprawna, partner sprawny, a dzieci:										
niepełnosprawne	30	123	60	63	—	10	22	9	13	9
sprawne	257	917	514	403	43	39	92	57	121	51
Partnerzy sprawni, a dzieci niepełnosprawne	206	861	412	449	57	83	161	42	83	23
Matki z dziećmi	16006	38752	16006	22746	534	934	3099	1945	5224	11010
Matka niepełnosprawna, a dzieci:										
niepełnosprawne	2349	5651	2349	3302	19	50	268	200	545	2220
sprawne	9536	21936	9536	12400	243	347	1342	1082	3273	6113
Matka sprawna, a dzieci niepeł- nosprawne	4121	11165	4121	7044	272	537	1489	663	1406	2677
Ojcowie z dziećmi	2371	5628	2371	3257	25	52	287	236	887	1770
Ojciec niepełnosprawny, a dzieci:										
niepełnosprawne	301	748	301	447	3	4	24	16	77	323
sprawne	1638	3801	1638	2163	20	33	189	172	664	1085
Ojciec sprawny, a dzieci niepeł- nosprawne	432	1079	432	647	2	15	74	48	146	362

TABL. 18. RODZINY W GOSPODARSTWACH DOMOWYCH Z OSOBAMI NIEPEŁNOSPRAWNYMI
WEDŁUG SKŁADU OSOBOWEGO I TYPU RODZINY BIOLOGICZNEJ (dok.)

TYP RODZINY BIOLOGICZNEJ	Rodziny	Osoby w rodzinie								
		ogółem	rodzice	dzieci według wieku						
				razem	0–2 lata	3–6	7–14	15–17	18–24	25 lat i więcej
WIEŚ										
RAZEM	69155	221257	127160	94097	2620	5581	20745	11685	27303	26163
Małżeństwa bez dzieci	20988	41976	41976	x	x	x	x	x	x	x
Małżonkowie niepełnosprawni	9064	18128	18128	x	x	x	x	x	x	x
Mąż niepełnosprawny	6670	13340	13340	x	x	x	x	x	x	x
Żona niepełnosprawna	5254	10508	10508	x	x	x	x	x	x	x
Małżeństwa z dziećmi	36243	148291	72486	75805	2282	4948	18688	10435	23751	15701
Małżonkowie niepełnosprawni, a dzieci:										
niepełnosprawne	1118	4487	2236	2251	12	37	236	243	635	1088
sprawne	6498	23783	12996	10787	85	210	1328	1172	3812	4180
Mąż niepełnosprawny, żona sprawna, a dzieci:										
niepełnosprawne	1602	7316	3204	4112	76	232	958	562	1273	1011
sprawne	12412	50246	24824	25422	748	1507	6399	3786	8680	4302
Żona niepełnosprawna, mąż sprawny, a dzieci:										
niepełnosprawne	895	3857	1790	2067	39	104	459	261	626	578
sprawne	7596	29742	15192	14550	341	787	3281	2110	5087	2944
Małżonkowie sprawni, a dzieci niepełnosprawne	6122	28860	12244	16616	981	2071	6027	2301	3638	1598
Partnerzy bez dzieci	290	580	580	x	x	x	x	x	x	x
Partnerzy niepełnosprawni	89	178	178	x	x	x	x	x	x	x
Partner niepełnosprawny	108	216	216	x	x	x	x	x	x	x
Partnerka niepełnosprawna	93	186	186	x	x	x	x	x	x	x
Partnerzy z dziećmi	484	2042	968	1074	105	163	376	130	207	93
Partnerzy niepełnosprawni, a dzieci:										
niepełnosprawne	13	67	26	41	–	1	7	10	13	10
sprawne	47	168	94	74	6	6	28	9	15	10
Partner niepełnosprawny, partnerka sprawna, a dzieci:										
niepełnosprawne	19	99	38	61	2	6	28	10	11	4
sprawne	182	710	364	346	33	49	120	39	69	36
Partnerka niepełnosprawna, partner sprawny, a dzieci:										
niepełnosprawne	10	40	20	20	1	2	4	4	4	5
sprawne	94	366	188	178	13	25	51	25	48	16
Partnerzy sprawni, a dzieci niepełnosprawne	119	592	238	354	50	74	138	33	47	12
Matki z dziećmi	9494	24048	9494	14554	223	425	1460	921	2688	8837
Matka niepełnosprawna, a dzieci:										
niepełnosprawne	1723	4291	1723	2568	3	25	114	87	300	2039
sprawne	5471	13073	5471	7602	101	156	617	472	1603	4653
Matka sprawna, a dzieci niepeł- nosprawne	2300	6684	2300	4384	119	244	729	362	785	2145
Ojcowie z dziećmi	1656	4320	1656	2664	10	45	221	199	657	1532
Ojciec niepełnosprawny, a dzieci:										
niepełnosprawne	275	729	275	454	–	1	17	17	76	343
sprawne	1042	2597	1042	1555	6	25	120	133	412	859
Ojciec sprawny, a dzieci niepeł- nosprawne	339	994	339	655	4	19	84	49	169	330

TABL. 19. RODZINY W GOSPODARSTWACH DOMOWYCH Z OSOBAMI NIEPEŁNOSPRAWNYMI WEDŁUG ŹRÓDŁA UTRZYMA

Lp.	TYP RODZIN BIOLOGICZNYCH	Ogółem	Główne źródło				
			praca				
			razem	poza rolnictwem		w rolnictwie	
				najemna	na rachunek własny	najemna	na rachunek własny
OGÓ							
1	OGÓŁEM	179161	43939	28252	5084	1242	9361
2	Małżeństwa bez dzieci	60431	6777	4349	1000	142	1286
3	Małżonkowie niepełnosprawni	21238	924	508	136	7	273
4	Mąż niepełnosprawny	22664	1766	1041	313	22	390
5	Żona niepełnosprawna	16529	4087	2800	551	113	623
6	Małżeństwa z dziećmi	86405	33412	21126	3736	1024	7526
	Małżonkowie niepełnosprawni, a dzieci:						
7	niepełnosprawne	2135	298	157	18	4	119
8	sprawne	12783	1953	1009	216	30	698
	Mąż niepełnosprawny, żona sprawna, a dzieci:						
9	niepełnosprawne	3496	653	359	65	15	214
10	sprawne	31235	7360	4026	956	132	2246
	Żona niepełnosprawna, mąż sprawny, a dzieci:						
11	niepełnosprawne	2129	1027	667	89	30	241
12	sprawne	20442	12689	8449	1432	412	2396
13	Małżonkowie sprawni, a dzieci niepełnosprawne	14185	9432	6459	960	401	1612
14	Partnerzy bez dzieci	1241	247	167	43	13	24
15	Partnerzy niepełnosprawni	320	29	20	4	1	4
16	Partner niepełnosprawny	515	70	44	18	1	7
17	Partnerka niepełnosprawna	406	148	103	21	11	13
18	Partnerzy z dziećmi	1557	458	337	49	17	55
	Partnerzy niepełnosprawni, a dzieci:						
19	niepełnosprawne	39	3	3	—	—	—
20	sprawne	172	24	15	2	—	7
	Partner niepełnosprawny, partnerka sprawna, a dzieci:						
21	niepełnosprawne	78	10	7	1	—	2
22	sprawne	552	113	77	21	4	11
	Partnerka niepełnosprawna, partner sprawny, a dzieci:						
23	niepełnosprawne	40	14	11	2	1	—
24	sprawne	351	162	126	10	4	22
25	Partnerzy sprawni, a dzieci niepełnosprawne	325	132	98	13	8	13
26	Matki z dziećmi	25500	2607	2028	185	36	358
	Matka niepełnosprawna, a dzieci:						
27	niepełnosprawne	4072	147	97	14	—	36
28	sprawne	15007	1250	941	114	14	181
29	Matka sprawna, a dzieci niepełnosprawne	6421	1210	990	57	22	141
30	Ojcowie z dziećmi	4027	438	245	71	10	112
	Ojciec niepełnosprawny, a dzieci:						
31	niepełnosprawne	576	25	11	2	—	12
32	sprawne	2680	250	136	48	1	65
33	Ojciec sprawny, a dzieci niepełnosprawne	771	163	98	21	9	35
MIA							
34	RAZEM	110006	26368	21849	3982	206	331
35	Małżeństwa bez dzieci	39443	4567	3665	822	28	52
36	Małżonkowie niepełnosprawni	12174	550	429	110	1	10
37	Mąż niepełnosprawny	15994	1161	890	243	7	21
38	Żona niepełnosprawna	11275	2856	2346	469	20	21
39	Małżeństwa z dziećmi	50162	19133	15844	2869	161	259
	Małżonkowie niepełnosprawni, a dzieci:						
40	niepełnosprawne	1017	136	121	13	—	2
41	sprawne	6285	959	767	166	7	19
	Mąż niepełnosprawny, żona sprawna, a dzieci:						
42	niepełnosprawne	1894	306	254	47	3	2
43	sprawne	18823	3883	3026	747	27	83
	Żona niepełnosprawna, mąż sprawny, a dzieci:						
44	niepełnosprawne	1234	591	520	59	3	9
45	sprawne	12846	7961	6661	1139	71	90
46	Małżonkowie sprawni, a dzieci niepełnosprawne	8063	5297	4495	698	50	54
47	Partnerzy bez dzieci	951	190	150	36	4	—
48	Partnerzy niepełnosprawni	231	22	18	3	1	—
49	Partner niepełnosprawny	407	55	40	15	—	—
50	Partnerka niepełnosprawna	313	113	92	18	3	—

NIA GŁOWY RODZINY I TYPU RODZINY BIOLOGICZNEJ

utrzymania głowy rodziny

niezarobkowe źródła									inne dochody	nie ustalono	Lp.
razem	emerytura		renta			zasiłek		inne niezarob- kowe źródła			
	pracownicza, kombatanska i pochodne	rolna	z tytułu nie- zdolności do pracy (renta inwalidzka)	socjalna	rodzinna	dla bezro- botnych	pomocy społecznej				

ŁEM

128538	41262	10309	61883	1021	4681	3114	1708	4560	196	204	1
52646	24798	5098	20833	129	28	439	113	1208	37	59	2
20177	8112	2552	9283	54	11	46	23	96	8	18	3
20692	7711	1156	11546	52	13	70	40	104	13	17	4
11777	8975	1390	4	23	4	323	50	1008	16	24	5
48410	10209	2265	30245	347	55	2240	722	2327	121	101	6
1778	420	191	1112	9	—	17	12	17	1	5	7
10551	1748	641	7837	54	10	109	41	111	12	11	8
2752	413	68	2100	31	3	54	26	57	1	3	9
23115	2573	369	19192	191	18	353	158	261	37	30	10
851	486	110	—	5	5	82	35	128	4	4	11
5960	3111	596	4	19	9	900	156	1165	34	28	12
3403	1458	290	—	38	10	725	294	588	32	20	13
864	200	15	511	28	8	28	47	27	5	3	14
278	48	8	194	12	2	1	10	3	—	—	15
424	62	6	317	14	3	3	13	6	1	1	16
162	90	1	—	2	3	24	24	18	4	2	17
815	87	6	485	49	7	63	69	49	4	7	18
33	6	—	22	1	—	1	2	1	—	—	19
137	14	2	96	7	2	7	5	4	—	1	20
58	3	1	41	6	—	—	6	1	—	—	21
411	23	1	326	28	2	10	15	6	2	—	22
15	4	—	—	—	—	5	3	3	—	—	23
86	28	—	—	5	2	18	14	19	2	3	24
75	9	2	—	2	1	22	24	15	—	3	25
22290	4736	2580	8133	427	4518	308	697	891	25	23	26
3884	839	644	1360	57	841	22	46	75	3	3	27
13457	2167	1272	6772	278	2317	131	233	287	17	11	28
4949	1730	664	1	92	1360	155	418	529	5	9	29
3513	1232	345	1676	41	65	36	60	58	4	11	30
545	212	87	219	9	9	5	2	2	1	1	31
2394	638	171	1457	30	29	19	28	22	3	5	32
574	382	87	—	2	27	12	30	34	—	5	33

STA

79260	31262	1007	37124	637	3011	1931	1110	3178	145	141	34
34183	19253	555	12999	80	18	286	77	915	33	43	35
11536	6171	272	4940	32	6	30	18	67	7	9	36
14680	6282	137	8058	36	9	49	25	84	11	13	37
7967	6800	146	1	12	3	207	34	764	15	21	38
28123	7242	146	17250	210	33	1337	396	1509	87	62	39
839	276	16	515	7	—	10	4	11	1	3	40
5162	1154	34	3774	34	4	66	27	69	10	5	41
1526	286	6	1150	11	1	28	17	27	1	1	42
14428	1974	29	11810	126	10	212	93	174	31	16	43
486	316	10	—	4	4	50	19	83	3	2	44
3767	2227	32	1	10	7	578	97	815	21	21	45
1915	1009	19	—	18	7	393	139	330	20	14	46
649	155	6	382	23	7	15	40	21	5	3	47
196	35	1	135	12	2	—	8	3	—	—	48
336	53	5	247	10	2	2	13	4	1	1	49
117	67	—	—	1	3	13	19	14	4	2	50

TABL. 19. RODZINY W GOSPODARSTWACH DOMOWYCH Z OSOBAMI NIEPEŁNOSPRAWNYMI WEDŁUG ŹRÓDŁA UTRZYMA

Lp.	TYP RODZINY BIOLOGICZNEJ	Ogółem	Główne źródła				
			praca				
			razem	poza rolnictwem		w rolnictwie	
				najemna	na rachunek własny	najemna	na rachunek własny

MIA

1	RAZEM (dok.)						
1	Partnerzy z dziećmi	1073	323	279	39	1	4
2	Partnerzy niepełnosprawni, a dzieci:						
2	niepełnosprawne	26	2	2	–	–	–
3	sprawne	125	14	11	2	–	1
4	Partner niepełnosprawny, partnerka sprawna, a dzieci:						
4	niepełnosprawne	59	7	6	1	–	–
5	sprawne	370	82	66	16	–	–
6	Partnerka niepełnosprawna, partner sprawny, a dzieci:						
6	niepełnosprawne	30	11	10	1	–	–
7	sprawne	257	118	107	8	–	3
8	Partnerzy sprawni, a dzieci niepełnosprawne	206	89	77	11	1	–
9	Matki z dziećmi	16006	1903	1724	155	10	14
10	Matka niepełnosprawna, a dzieci:						
10	niepełnosprawne	2349	100	86	13	–	1
11	sprawne	9536	930	822	97	3	8
12	Matka sprawna, a dzieci niepełnosprawne	4121	873	816	45	7	5
13	Ojcowie z dziećmi	2371	252	187	61	2	2
14	Ojciec niepełnosprawny, a dzieci:						
14	niepełnosprawne	301	10	9	1	–	–
15	sprawne	1638	149	104	42	1	2
16	Ojciec sprawny, a dzieci niepełnosprawne	432	93	74	18	1	–

WIEŚ

17	RAZEM	69155	17571	6403	1102	1036	9030
18	Małżeństwa bez dzieci	20988	2210	684	178	114	1234
19	Małżonkowie niepełnosprawni	9064	374	79	26	6	263
20	Mąż niepełnosprawny	6670	605	151	70	15	369
21	Żona niepełnosprawna	5254	1231	454	82	93	602
22	Małżeństwa z dziećmi	36243	14279	5282	867	863	7267
23	Małżonkowie niepełnosprawni, a dzieci:						
23	niepełnosprawne	1118	162	36	5	4	117
24	sprawne	6498	994	242	50	23	679
25	Mąż niepełnosprawny, żona sprawna, a dzieci:						
25	niepełnosprawne	1602	347	105	18	12	212
26	sprawne	12412	3477	1000	209	105	2163
27	Żona niepełnosprawna, mąż sprawny, a dzieci:						
27	niepełnosprawne	895	436	147	30	27	232
28	sprawne	7596	4728	1788	293	341	2306
29	Małżonkowie sprawni, a dzieci niepełnosprawne	6122	4135	1964	262	351	1558
30	Partnerzy bez dzieci	290	57	17	7	9	24
31	Partnerzy niepełnosprawni	89	7	2	1	–	4
32	Partner niepełnosprawny	108	15	4	3	1	7
33	Partnerka niepełnosprawna	93	35	11	3	8	13
34	Partnerzy z dziećmi	484	135	58	10	16	51
35	Partnerzy niepełnosprawni, a dzieci:						
35	niepełnosprawne	13	1	1	–	–	–
36	sprawne	47	10	4	–	–	6
37	Partner niepełnosprawny, partnerka sprawna, a dzieci:						
37	niepełnosprawne	19	3	1	–	–	2
38	sprawne	182	31	11	5	4	11
39	Partnerka niepełnosprawna, partner sprawny, a dzieci:						
39	niepełnosprawne	10	3	1	1	1	–
40	sprawne	94	44	19	2	4	19
41	Partnerzy sprawni, a dzieci niepełnosprawne	119	43	21	2	7	13
42	Matki z dziećmi	9494	704	304	30	26	344
43	Matka niepełnosprawna, a dzieci:						
43	niepełnosprawne	1723	47	11	1	–	35
44	sprawne	5471	320	119	17	11	173
45	Matka sprawna, a dzieci niepełnosprawne	2300	337	174	12	15	136
46	Ojcowie z dziećmi	1656	186	58	10	8	110
47	Ojciec niepełnosprawny, a dzieci:						
47	niepełnosprawne	275	15	2	1	–	12
48	sprawne	1042	101	32	6	–	63
49	Ojciec sprawny, a dzieci niepełnosprawne	339	70	24	3	8	35

NIA GŁOWY RODZINY I TYPU RODZINY BIOLOGICZNEJ (dok.)

utrzymania głowy rodziny

niezarobkowe źródła										inne dochody	nie ustalono	Lp.
razem	emerytura		renta			zasiłek		inne niezarob- kowe źródła				
	pracownicza, kombatancka i pochodne	rolna	z tytułu nie- zdolności do pracy (renta inwalidzka)	socjalna	rodzinna	dla bezro- botnych	pomocy społecznej					

STA (dok.)

552	63	1	325	32	4	44	48	35	2	5	1
22	4	—	15	1	—	1	—	1	—	—	2
101	10	1	69	4	2	6	5	4	—	1	3
44	3	—	32	5	—	—	3	1	—	—	4
268	18	—	209	18	1	6	12	4	1	—	5
11	4	—	—	—	—	2	3	2	—	—	6
61	20	—	—	3	1	14	10	13	1	3	7
45	4	—	—	1	—	15	15	10	—	1	8
13682	3678	264	5166	266	2909	230	510	659	14	21	9
2218	620	85	833	35	540	21	28	56	1	3	10
8395	1711	118	4333	169	1578	97	162	227	10	11	11
3069	1347	61	—	62	791	112	320	376	3	7	12
2071	871	35	1002	26	40	19	39	39	4	7	13
288	150	11	109	7	6	3	1	1	1	—	14
1464	467	18	893	19	23	10	19	15	3	4	15
319	254	6	—	—	11	6	19	23	—	3	16

49278	10000	9302	24759	384	1670	1183	598	1382	51	63	17
18463	5545	4543	7834	49	10	153	36	293	4	16	18
8641	1941	2280	4343	22	5	16	5	29	1	9	19
6012	1429	1019	3488	16	4	21	15	20	2	4	20
3810	2175	1244	3	11	1	116	16	244	1	3	21
20287	2967	2119	12995	137	22	903	326	818	34	39	22
939	144	175	597	2	—	7	8	6	—	2	23
5389	594	607	4063	20	6	43	14	42	2	6	24
1226	127	62	950	20	2	26	9	30	—	2	25
8687	599	340	7382	65	8	141	65	87	6	14	26
365	170	100	—	1	1	32	16	45	1	2	27
2193	884	564	3	9	2	322	59	350	13	7	28
1488	449	271	—	20	3	332	155	258	12	6	29
215	45	9	129	5	1	13	7	6	—	—	30
82	13	7	59	—	—	1	2	—	—	—	31
88	9	1	70	4	1	1	—	2	—	—	32
45	23	1	—	1	—	11	5	4	—	—	33
263	24	5	160	17	3	19	21	14	2	2	34
11	2	—	7	—	—	—	2	—	—	—	35
36	4	1	27	3	—	1	—	—	—	—	36
14	—	1	9	1	—	—	3	—	—	—	37
143	5	1	117	10	1	4	3	2	1	—	38
4	—	—	—	—	—	3	—	1	—	—	39
25	8	—	—	2	1	4	4	6	1	—	40
30	5	2	—	1	1	7	9	5	—	2	41
8608	1058	2316	2967	161	1609	78	187	232	11	2	42
1666	219	559	527	22	301	1	18	19	2	—	43
5062	456	1154	2439	109	739	34	71	60	7	—	44
1880	383	603	1	30	569	43	98	153	2	2	45
1442	361	310	674	15	25	17	21	19	—	4	46
257	62	76	110	2	3	2	1	1	—	1	47
930	171	153	564	11	6	9	9	7	—	1	48
255	128	81	—	2	16	6	11	11	—	2	49

TABL. 20. RODZINY W GOSPODARSTWACH DOMOWYCH Z OSOBAMI NIEPEŁNOSPRAWNYMI WEDŁUG AKTYWNOŚCI EKONOMICZNEJ RODZICÓW I TYPU RODZINY BIOLOGICZNEJ

TYP RODZINY BIOLOGICZNEJ	Ogółem	Rodziny według aktywności ekonomicznej rodziców							
		małżonkowie/partnerzy					samotni rodzice		
		oboje aktywni zawodowo	mąż/partner aktywny, żona/partnerka bierna zawodowo	mąż/partner bierny, żona/partnerka aktywna zawodowo	oboje bierni zawodowo	przynajmniej jedno z nich z nieokreślonym statusem ekonomicznym	aktywni zawodowo	bierni zawodowo	z nieokreślonym statusem ekonomicznym
OGÓŁEM									
OGÓŁEM	179161	33000	28806	19918	67408	502	6076	23369	82
Małżeństwa bez dzieci	60431	4958	7678	5263	42366	166	x	x	x
Małżonkowie niepełnosprawni	21238	969	1681	798	17748	42	x	x	x
Mąż niepełnosprawny	22664	2550	1664	4045	14348	57	x	x	x
Żona niepełnosprawna	16529	1439	4333	420	10270	67	x	x	x
Małżeństwa z dziećmi	86405	27324	20416	14146	24202	317	x	x	x
Małżonkowie niepełnosprawni, a dzieci:									
niepełnosprawne	2135	309	278	132	1414	2	x	x	x
sprawne	12783	2092	2014	999	7646	32	x	x	x
Mąż niepełnosprawny, żona sprawna, a dzieci:									
niepełnosprawne	3496	782	384	807	1516	7	x	x	x
sprawne	31235	10746	2235	11103	7019	132	x	x	x
Żona niepełnosprawna, mąż sprawny, a dzieci:									
niepełnosprawne	2129	471	937	62	651	8	x	x	x
sprawne	20442	5597	10125	477	4155	88	x	x	x
Małżonkowie sprawni, a dzieci niepełnosprawne	14185	7327	4443	566	1801	48	x	x	x
Partnerzy bez dzieci	1241	246	266	202	522	5	x	x	x
Partnerzy niepełnosprawni	320	44	39	24	213	—	x	x	x
Partner niepełnosprawny	515	119	45	159	189	3	x	x	x
Partnerka niepełnosprawna	406	83	182	19	120	2	x	x	x
Partnerzy z dziećmi	1557	472	446	307	318	14	x	x	x
Partnerzy niepełnosprawni, a dzieci:									
niepełnosprawne	39	2	8	5	24	—	x	x	x
sprawne	172	33	30	23	85	1	x	x	x
Partner niepełnosprawny, partnerka sprawna, a dzieci:									
niepełnosprawne	78	17	7	23	30	1	x	x	x
sprawne	552	180	46	235	88	3	x	x	x
Partnerka niepełnosprawna, partner sprawny, a dzieci:									
niepełnosprawne	40	9	23	1	7	—	x	x	x
sprawne	351	86	196	7	57	5	x	x	x
Partnerzy sprawni, a dzieci niepełnosprawne	325	145	136	13	27	4	x	x	x
Matki z dziećmi	25500	x	x	x	x	x	5201	20233	66
Matka niepełnosprawna, a dzieci:									
niepełnosprawne	4072	x	x	x	x	x	375	3694	3
sprawne	15007	x	x	x	x	x	2827	12141	39
Matka sprawna, a dzieci niepełnosprawne	6421	x	x	x	x	x	1999	4398	24
Ojcowie z dziećmi	4027	x	x	x	x	x	875	3136	16
Ojciec niepełnosprawny, a dzieci:									
niepełnosprawne	576	x	x	x	x	x	67	507	2
sprawne	2680	x	x	x	x	x	555	2118	7
Ojciec sprawny, a dzieci niepełnosprawne	771	x	x	x	x	x	253	511	7

TABL. 20. RODZINY W GOSPODARSTWACH DOMOWYCH Z OSOBAMI NIEPEŁNOSPRAWNYMI WEDŁUG AKTYWNOŚCI EKONOMICZNEJ RODZICÓW I TYPU RODZINY BIOLOGICZNEJ (cd.)

TYP RODZINY BIOLOGICZNEJ	Ogółem	Rodziny według aktywności ekonomicznej rodziców							
		małżonkowie/partnerzy					samotni rodzice		
		oboje aktywni zawodowo	mąż/partner aktywny, żona/ partnerka bierna zawodowo	mąż/partner bierny, żona/ partnerka aktywna zawodowo	oboje bierni zawodowo	przynajmniej jedno z nich z nieokre- ślonym statusem ekonomicz- nym	aktywni zawodowo	bierni zawodowo	z nieokre- ślonym statusem ekonomicz- nym
MIASTA									
RAZEM	110006	19232	18978	13269	39809	341	4319	13997	61
Małżeństwa bez dzieci	39443	3146	5664	3900	26605	128	x	x	x
Małżonkowie niepełnosprawni	12174	532	1205	588	9817	32	x	x	x
Mąż niepełnosprawny	15994	1688	1346	2945	9970	45	x	x	x
Żona niepełnosprawna	11275	926	3113	367	6818	51	x	x	x
Małżeństwa z dziećmi	50162	15524	12797	9009	12632	200	x	x	x
Małżonkowie niepełnosprawni, a dzieci:									
niepełnosprawne	1017	142	164	87	624	—	x	x	x
sprawne	6285	991	1233	635	3408	18	x	x	x
Mąż niepełnosprawny, żona sprawna, a dzieci:									
niepełnosprawne	1894	399	236	464	790	5	x	x	x
sprawne	18823	6181	1545	7064	3954	79	x	x	x
Żona niepełnosprawna, mąż sprawny, a dzieci:									
niepełnosprawne	1234	267	559	44	359	5	x	x	x
sprawne	12846	3492	6469	339	2485	61	x	x	x
Małżonkowie sprawni, a dzieci niepeł- nosprawne	8063	4052	2591	376	1012	32	x	x	x
Partnerzy bez dzieci	951	204	216	154	373	4	x	x	x
Partnerzy niepełnosprawni	231	38	34	16	143	—	x	x	x
Partner niepełnosprawny	407	95	38	122	150	2	x	x	x
Partnerka niepełnosprawna	313	71	144	16	80	2	x	x	x
Partnerzy z dziećmi	1073	358	301	206	199	9	x	x	x
Partnerzy niepełnosprawni, a dzieci:									
niepełnosprawne	26	2	6	4	14	—	x	x	x
sprawne	125	24	22	20	58	1	x	x	x
Partner niepełnosprawny, partnerka sprawna, a dzieci:									
niepełnosprawne	59	13	5	17	24	—	x	x	x
sprawne	370	134	30	152	52	2	x	x	x
Partnerka niepełnosprawna, partner sprawny, a dzieci:									
niepełnosprawne	30	8	16	1	5	—	x	x	x
sprawne	257	64	149	3	36	5	x	x	x
Partnerzy sprawni, a dzieci niepełno- sprawne	206	113	73	9	10	1	x	x	x
Matki z dziećmi	16006	x	x	x	x	x	3774	12183	49
Matka niepełnosprawna, a dzieci:									
niepełnosprawne	2349	x	x	x	x	x	254	2092	3
sprawne	9536	x	x	x	x	x	2111	7398	27
Matka sprawna, a dzieci niepełno- sprawne	4121	x	x	x	x	x	1409	2693	19
Ojcowie z dziećmi	2371	x	x	x	x	x	545	1814	12
Ojciec niepełnosprawny, a dzieci:									
niepełnosprawne	301	x	x	x	x	x	33	268	—
sprawne	1638	x	x	x	x	x	365	1267	6
Ojciec sprawny, a dzieci niepełno- sprawne	432	x	x	x	x	x	147	279	6

TABL. 20. RODZINY W GOSPODARSTWACH DOMOWYCH Z OSOBAMI NIEPEŁNOSPRAWNYMI WEDŁUG AKTYWNOŚCI EKONOMICZNEJ RODZICÓW I TYPU RODZINY BIOLOGICZNEJ (dok.)

TYP RODZINY BIOLOGICZNEJ	Ogółem	Rodziny według aktywności ekonomicznej rodziców							
		małżonkowie/partnerzy					samotni rodzice		
		oboje aktywni zawodowo	mąż/partner aktywny, żona/partnerka bierna zawodowo	mąż/partner bierny, żona/partnerka aktywna zawodowo	oboje bierni zawodowo	przynajmniej jedno z nich z nieokreślonym statusem ekonomicznym	aktywni zawodowo	bierni zawodowo	z nieokreślonym statusem ekonomicznym
WIEŚ									
RAZEM	69155	13768	9828	6649	27599	161	1757	9372	21
Małżeństwa bez dzieci	20988	1812	2014	1363	15761	38	x	x	x
Małżonkowie niepełnosprawni	9064	437	476	210	7931	10	x	x	x
Mąż niepełnosprawny	6670	862	318	1100	4378	12	x	x	x
Żona niepełnosprawna	5254	513	1220	53	3452	16	x	x	x
Małżeństwa z dziećmi	36243	11800	7619	5137	11570	117	x	x	x
Małżonkowie niepełnosprawni, a dzieci:									
niepełnosprawne	1118	167	114	45	790	2	x	x	x
sprawne	6498	1101	781	364	4238	14	x	x	x
Mąż niepełnosprawny, żona sprawna, a dzieci:									
niepełnosprawne	1602	383	148	343	726	2	x	x	x
sprawne	12412	4565	690	4039	3065	53	x	x	x
Żona niepełnosprawna, mąż sprawny, a dzieci:									
niepełnosprawne	895	204	378	18	292	3	x	x	x
sprawne	7596	2105	3656	138	1670	27	x	x	x
Małżonkowie sprawni, a dzieci niepełnosprawne	6122	3275	1852	190	789	16	x	x	x
Partnerzy bez dzieci	290	42	50	48	149	1	x	x	x
Partnerzy niepełnosprawni	89	6	5	8	70	—	x	x	x
Partner niepełnosprawny	108	24	7	37	39	1	x	x	x
Partnerka niepełnosprawna	93	12	38	3	40	—	x	x	x
Partnerzy z dziećmi	484	114	145	101	119	5	x	x	x
Partnerzy niepełnosprawni, a dzieci:									
niepełnosprawne	13	—	2	1	10	—	x	x	x
sprawne	47	9	8	3	27	—	x	x	x
Partner niepełnosprawny, partnerka sprawna, a dzieci:									
niepełnosprawne	19	4	2	6	6	1	x	x	x
sprawne	182	46	16	83	36	1	x	x	x
Partnerka niepełnosprawna, partner sprawny, a dzieci:									
niepełnosprawne	10	1	7	—	2	—	x	x	x
sprawne	94	22	47	4	21	—	x	x	x
Partnerzy sprawni, a dzieci niepełnosprawne	119	32	63	4	17	3	x	x	x
Matki z dziećmi	9494	x	x	x	x	x	1427	8050	17
Matka niepełnosprawna, a dzieci:									
niepełnosprawne	1723	x	x	x	x	x	121	1602	—
sprawne	5471	x	x	x	x	x	716	4743	12
Matka sprawna, a dzieci niepełnosprawne	2300	x	x	x	x	x	590	1705	5
Ojcowie z dziećmi	1656	x	x	x	x	x	330	1322	4
Ojciec niepełnosprawny, a dzieci:									
niepełnosprawne	275	x	x	x	x	x	34	239	2
sprawne	1042	x	x	x	x	x	190	851	1
Ojciec sprawny, a dzieci niepełnosprawne	339	x	x	x	x	x	106	232	1