

POWSZECHNY SPIS ROLNY 2020

1.09-30.11.2020

Spiszmy się, jak na rolników przystało!

Kiedy? Gdzie?



1 września – 30 listopada 2020 r.

według stanu na dzień 1 czerwca 2020 r.



teren Rzeczypospolitej Polskiej
1,6 mln gospodarstw rolnych w całej Polsce
(w tym **64 tys.** gospodarstw rolnych w województwie
kujawsko-pomorskim)

Jak wygląda struktura organizacyjna aparatu spisowego?



Jaki jest cel spisu?

Dostarczenie danych o rolnictwie na potrzeby Wspólnej Polityki Rolnej UE (nowe programy wsparcia, negocjacje dotyczące rodzajów i wysokości dopłat dla rolnictwa).

Zapewnienie bazy informacyjnej o gospodarstwach rolnych i związanych z nimi gospodarstwach domowych.

Analiza zmian, jakie zaszły w rolnictwie na przestrzeni lat 2010–2020.

Dostarczenie informacji dla potrzeb Eurostatu oraz organizacji międzynarodowych (FAO, OECD i inne).

Aktualizacja operatu do badań rolniczych.

Kogo obejmuje spis?

Spisem objęte są wszystkie gospodarstwa rolne w Polsce prowadzone przez:

osoby fizyczne
(w gospodarstwach indywidualnych)

osoby prawne

jednostki organizacyjne niemające osobowości prawnej

Wszystkie podmioty zobowiązane są do udzielania dokładnych, wyczerpujących i zgodnych z prawdą odpowiedzi.

Jakie są metody spisu? podstawowa i preferowana



samospis internetowy przeprowadzony za pośrednictwem interaktywnej aplikacji, która będzie dostępna na stronie internetowej **spisrolny.gov.pl**

Jeżeli podczas samodzielnego wypełniania formularza pojawią się pytania i wątpliwości to z pomocą przychodzi Infolinia statystyczna 22 279 99 99.

Dzwoniąc można skorzystać z pomocy konsultantów
Głównego Urzędu Statystycznego.

Jakie są metody spisu? uzupełniająca



telefonicznie

- dzwoniąc na infolinię spisową pod numer **22 279 99 99**.
Po połączeniu się wybierz „1” – zostaniesz skierowany na infolinię spisową
- z użytkownikami gospodarstw rolnych, którzy nie spiszą się samodzielnie skontaktują się **rachmistrzowie spisowi**



bezpośrednio

w celu przeprowadzenia spisu w wywiadzie bezpośrednim w miejscu dogodnym dla użytkownika gospodarstwa rolnego

Spis a COVID-19

25 sierpnia 2020 r. Prezydent RP podpisał Ustawę o zmianie **ustawy o statystyce publicznej, ustawy o powszechnym spisie rolnym w 2020 r. oraz ustawy o narodowym spisie powszechnym ludności i mieszkań w 2021 r.**



Zmiany w ustawach spisowych dostosowują przepisy dotyczące prowadzenia spisów do warunków epidemii, m.in. uelastycznienia metod zbierania danych spisowych.

Jakie dane są zbierane?

Formularz spisowy jest podzielony na 11 działów.

1. Użytkowanie gruntów
2. Powierzchnia zasiewów
3. Zwierzęta gospodarskie
4. Nawożenie
5. Ochrona roślin
6. Budynki gospodarskie
7. Ciągniki, maszyny i urządzenia rolnicze
8. Działalność gospodarcza
9. Struktura dochodów gospodarstwa domowego z użytkownikiem gospodarstwa indywidualnego
10. Aktywność ekonomiczna
11. Chów i hodowla ryb

UWAGA! W Powszechnym Spisie Rolnym 2020 nie ma pytań o zarobki i dochody.

Czy można odmówić udziału w spisie?

Obowiązek udzielania dokładnych, wyczerpujących i zgodnych z prawdą odpowiedzi dotyczy każdego rolnika i wynika z art. 7 ust. 2 ustawy o PSR 2020 r.

Użytkownik gospodarstwa rolnego, który nie dokonał samospisu internetowego nie może odmówić udzielenia odpowiedzi w formie wywiadu – telefonicznego lub bezpośredniego.

Udzielenie odpowiedzi niezgodnych ze stanem faktycznym oraz odmowa udzielenia odpowiedzi pociągają za sobą skutki prawne przewidziane w przepisach art. 56 i 57 Ustawy o statystyce publicznej.

Czy dane są bezpieczne?

TAK

Dane podlegają **tajemnicy statystycznej**, w rozumieniu art. 10 ustawy o statystyce publicznej z 1995 r. Osoby wykonujące prace spisowe są obowiązane do przestrzegania tajemnicy statystycznej i mogą być dopuszczone do wykonywania prac po przeszkoleniu i pouczeniu o istocie tajemnicy statystycznej oraz po złożeniu pisemnego przyrzeczenia.



Jak można zweryfikować tożsamość rachmistrza spisowego?

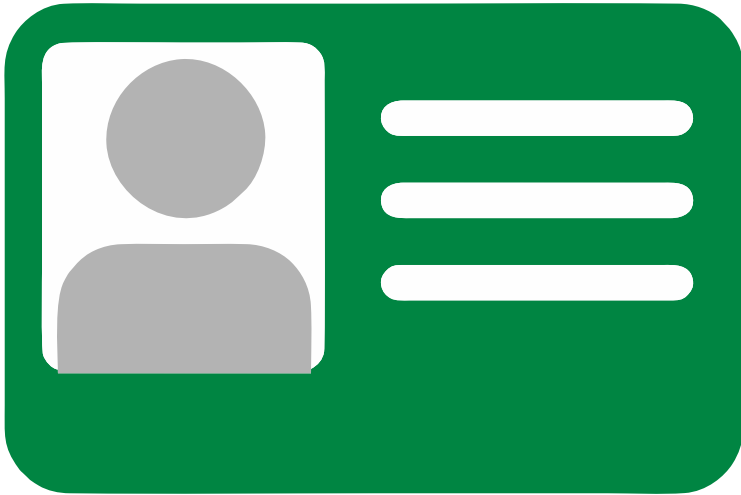

Przy zbieraniu danych rachmistrz posługuje się identyfikatorem.



tel. 22 279 99 99

Użytkownik gospodarstwa rolnego przed przeprowadzeniem wywiadu może zweryfikować tożsamość rachmistrza dzwoniąc na Infolinię statystyczną.

Polska ustawa o PSR 2020 wymienia wprost artykuły rozporządzenia o RODO, które nie mają zastosowania. I tak respondentom nie przysługuje prawo do:

- dostępu do danych osobowych, w tym prawo do uzyskania kopii tych danych,
- sprostowania (poprawiania) danych osobowych,
- ograniczenia przetwarzania danych osobowych,
- sprzeciwu wobec przetwarzania danych osobowych.

Gdzie szukać informacji o spisie?

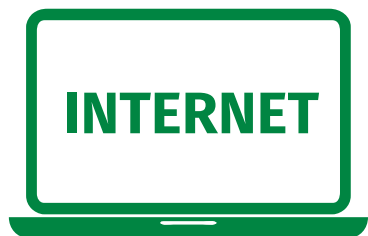

spisrolny.gov.pl

stat.gov.pl

bydgoszcz.stat.gov.pl

strony internetowe
urzędów gmin

strony internetowe
agend podległych
Ministrowi Rolnictwa
i Rozwoju Wsi



MEDIA



TVP3 Bydgoszcz



INFOLINIA

tel. 22 279 99 99

wew. 1

Więcej informacji na: **stat.gov.pl**

dr Wiesława Gierańczyk

Dyrektor

Urząd Statystyczny w Bydgoszczy

e-mail: W.Gieranczyk@stat.gov.pl