

Dział XIV. Przemysł i budownictwo Chapter XIV. Industry and construction

TABL. 1 (119). **PRODUKCJA SPRZEDANA PRZEMYSŁU^a**
SOLD PRODUCTION OF INDUSTRY^a

WYSZCZEGÓLNIENIE SPECIFICATION	2015	2019	2020	2022		
	w mln zł in million PLN				w odsetkach in percent	2021 = 100 (ceny stałe) (constant prices)
	ceny bieżące		current prices			
O G Ó Ł E M T O T A L	50845,9	60759,1	62043,1	96249,6	100,0	106,8
Górnictwo i wydobywanie Mining and quarrying	241,2	251,9	252,3	385,3	0,4	124,6
Przetwórstwo przemysłowe Manufacturing	48639,9	57825,1	58950,7	92200,7	95,8	106,7
Wytwarzanie i zaopatrywanie w energię elektryczną, gaz, parę wodną i gorącą wodę ^a Electricity, gas, steam and air conditioning supply	713,2	885,3	900,4	1105,7	1,1	97,2
Dostawa wody; gospodarowanie ściekami i odpadami; rekultywacja ^a Water supply; sewerage, waste management and remediation activities	1251,8	1796,7	1939,7	2558,0	2,7	112,9

a Dane dotyczą podmiotów gospodarczych, w których liczba pracujących przekracza 9 osób.
a Data concern economic entities employing more than 9 persons.

WYKRES 1 (80). **DYNAMIKA PRODUKCJI SPRZEDANEJ PRZEMYSŁU^a WEDŁUG SEKCJI PKD**
(ceny stałe)

CHART 1 (80). **INDICES OF SOLD PRODUCTION OF INDUSTRY^a BY NACE SECTIONS**
(constant prices)

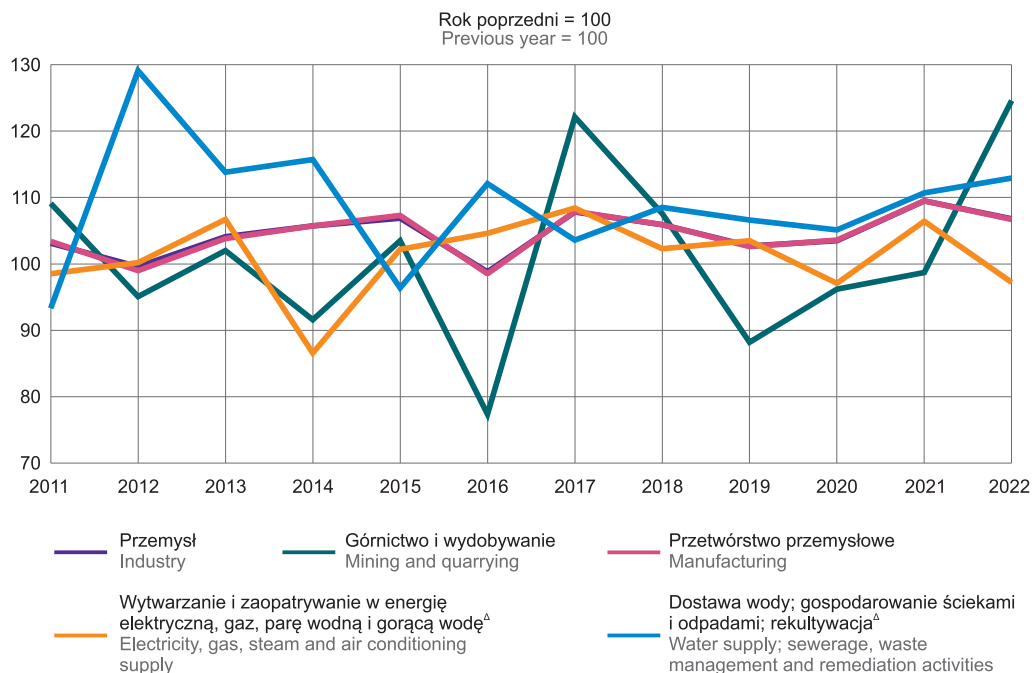

a Dane dotyczą podmiotów gospodarczych, w których liczba pracujących przekracza 9 osób.
a Data concern economic entities employing more than 9 persons.

TABL. 2 (120). **PRODUKCJA WYBRANYCH WYROBÓW^a**
PRODUCTION OF SELECTED PRODUCTS^a

WYROBY	2015	2019	2020	2022		PRODUCTS
				ogółem total	udział w pro- dukcji krajowej w % share in domes- tic pro- duction in %	
Piaski naturalne ^b z wyłączeniem piasków krzemionkowych i kwarcowych w tys. t	–	5600	8103	2048	4,9	Natural sands ^b excluding silica sands and quartz sands in thousand tonnes
Mięso drobiowe w tys. t	123,6	157,9	192,6	187,2	5,6	Poultry meat in thousand tonnes
Mąka pszenna w tys. t	320,3	335,1	380,6	297,9	11,8	Wheat flour in thousand tonnes
Mąka żytnia w tys. t	30,2	35,5	31,3	31,3	15,0	Rye flour in thousand tonnes
Bielizna pościelowa w tys. szt.	8534	7130	6829	6828	37,3	Bed linen in thousand units
Obuwie z wierzchami wykonanymi z tkanin ^c w tys. par	2521	2349	1484	1494	30,0	Footwear with textile clothing uppers ^c in thousand pairs
Tworzywa sztuczne w formach podstawowych w tys. t	635,4	580,1	665,3	620,4	16,9	Plastics in primary forms in thousand tonnes
Maszyny do przemysłowego przygotowania lub produkcji żywności, gdzie indziej niesklasyfikowane w tys. szt.	10,2	8,6	8,3	9,5	95,6	Machinery for the industrial preparation or manufacture of food not elsewhere classified in thousand units
Kontenery specjalne przystosowane do przewozu różnymi środkami transportu w tys. szt.	.	29,4	29,4	31,8	49,1	Containers specially designed for various means of transport in thousand units
Mebłe do siedzenia o konstrukcji głównej drewnianej w tys. szt.	2351	2363	2014	1796	9,6	Seats, primarily wooden frames in thousand units

a Dane dotyczą podmiotów gospodarczych, w których liczba pracujących przekracza 9 osób. b Takie jak piaski ilaste, piaski kaolinowe, piaski feldspatyczne inne niż metalonośne. c Bez obuwia sportowego.

a a Data concern economic entities employing more than 9 persons. b Such as clayey sands, kaolinic sands, feldspatic sands other than metal-bearing sands. c Excluding sports footwear.

TABL. 3 (121). **PRZECIĘTNE ZATRUDNIENIE I PRZECIĘTNE MIESIĘCZNE WYNAGRODZENIA BRUTTO W PRZEMYSŁE^a**
AVERAGE PAID EMPLOYMENT AND AVERAGE MONTHLY GROSS WAGES AND SALARIES IN INDUSTRY^a

WYSZCZEGÓLNIENIE	2015	2019	2020	2022	SPECIFICATION
Przeciętne zatrudnienie	128809	137933	134452	136516	Average paid employment
Górnictwo i wydobywanie	541	546	556	564	Mining and quarrying
Przetwórstwo przemysłowe	118969	127553	123942	125839	Manufacturing
Wytwarzanie i zaopatrywanie w energię elektryczną, gaz, parę wodną i gorącą wodę ^d	2174	2080	1786	1591	Electricity, gas, steam and air conditioning supply
Dostawa wody; gospodarowanie ściekami i odpadami; rekultywacja ^d	7125	7754	8168	8523	Water supply; sewerage, waste management and remediation activities
Przeciętne miesięczne wynagrodzenia brutto w zł	3464,71	4392,42	4676,46	5651,72	Average monthly gross wages and salaries in PLN
Górnictwo i wydobywanie	4323,63	5581,01	5770,41	7767,57	Mining and quarrying
Przetwórstwo przemysłowe	3435,12	4376,92	4665,15	5648,69	Manufacturing
Wytwarzanie i zaopatrywanie w energię elektryczną, gaz, parę wodną i gorącą wodę ^d	4473,05	5182,66	5672,92	6602,99	Electricity, gas, steam and air conditioning supply
Dostawa wody; gospodarowanie ściekami i odpadami; rekultywacja ^d	3585,82	4351,70	4555,65	5378,26	Water supply; sewerage, waste management and remediation activities

a Dane dotyczą podmiotów gospodarczych, w których liczba pracujących przekracza 9 osób; bez zatrudnionych za granicą.

a Data concern economic entities employing more than 9 persons; excluding persons employed abroad.

TABL. 4 (122). **PRODUKCJA BUDOWLANO-MONTAŻOWA^a (ceny bieżące)**
CONSTRUCTION AND ASSEMBLY PRODUCTION^a (current prices)

WYSZCZEGÓLNIENIE	2015	2019	2020	2022	SPECIFICATION
	w mln zł		in million PLN		
O G Ó Ł E M	8875,9	10481,9	10858,5	14844,3	T O T A L
W tym podmioty o liczbie pracujących powyżej 9 osób	4286,7	5784,2	5312,7	7351,3	Of which entities employing more than 9 persons
budowa budynków ^a	1467,4	1578,2	1661,4	2090,0	construction of buildings
budowa obiektów inżynierii lądowej i wodnej ^a	1457,8	2263,6	2303,6	2980,4	civil engineering
roboty budowlane specjalistyczne	1361,4	1942,3	1347,7	2280,9	specialised construction activities

a Wykonana przez przedsiębiorstwa mające siedzibę zarządu na terenie województwa kujawsko-pomorskiego, siłami własnymi (bez podwykonawców).

a Realised by enterprises seated in Kujawsko-Pomorskie Voivodship, using own resources (without subcontractors).

WYKRES 2 (81). **PRODUKCJA BUDOWLANO-MONTAŻOWA^a WEDŁUG RODZAJÓW OBIEKTÓW BUDOWLANYCH (ceny bieżące)**

CHART 2 (81). CONSTRUCTION AND ASSEMBLY PRODUCTION^a BY TYPE OF CONSTRUCTIONS (current prices)

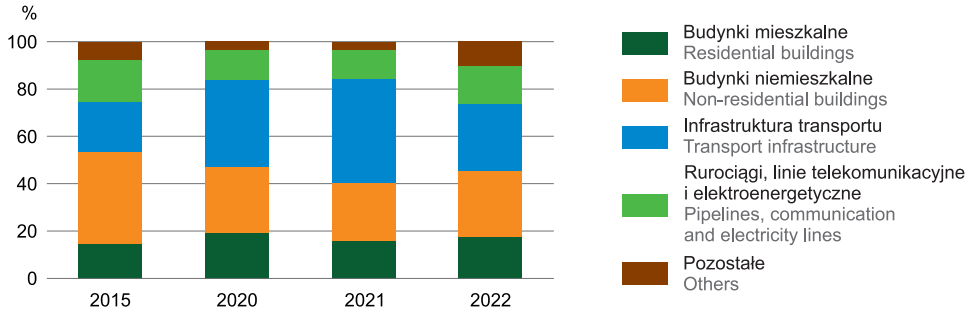

a Wykonana przez przedsiębiorstwa mające siedzibę zarządu na terenie województwa kujawsko-pomorskiego, siłami własnymi (bez podwykonawców). Dane dotyczą podmiotów gospodarczych, w których liczba pracujących przekracza 9 osób.

a Realised by enterprises seated in Kujawsko-Pomorskie Voivodship, using own resources (without subcontractors). Data concern economic entities employing more than 9 persons.

TABL. 5 (123). **PRODUKCJA BUDOWLANO-MONTAŻOWA^a WEDŁUG RODZAJÓW OBIEKTÓW BUDOWLANYCH (ceny bieżące)**
CONSTRUCTION AND ASSEMBLY PRODUCTION^a BY TYPE OF CONSTRUCTIONS (current prices)

WYSZCZEGÓLNIENIE		Ogółem Total		Roboty o charakterze remontowym i pozostałe	SPECIFICATION
		w mln zł	in million PLN	Restoration (renovation) and other works	
O G Ó Ł E M	2015	4286,7	2901,9	1384,8	T O T A L
	2019	5784,2	4216,4	1567,8	
	2020	5312,7	4001,2	1311,5	
	2022	7351,3	4876,4	2474,9	
Budynki		3337,4	2216,9	1120,6	Buildings
budynki mieszkalne		1303,4	975,5	327,9	residential buildings
budynki niemieszkalne		2034,0	1241,4	792,7	non-residential buildings
Obiekty inżynierii lądowej i wodnej		4013,8	2659,5	1354,4	Civil engineering works
infrastruktura transportu		2074,7	1354,5	720,2	transport infrastructure
rurociągi, linie telekomunikacyjne i elektroenergetyczne		1175,4	.	.	pipelines, communication and electricity lines
kompleksowe budowle na terenach przemysłowych		727,8	.	.	complex structures on industrial sites
obiekty inżynierii lądowej i wodnej pozostałe		36,0	.	.	other civil engineering works

a Wykonana przez przedsiębiorstwa mające siedzibę zarządu na terenie województwa kujawsko-pomorskiego, siłami własnymi (bez podwykonawców). Dane dotyczą podmiotów gospodarczych, w których liczba pracujących przekracza 9 osób.

a Realised by enterprises seated in Kujawsko-Pomorskie Voivodship, using own resources (without subcontractors). Data concern economic entities employing more than 9 persons.

TABL. 6 (124). **BUDYNKI ODDANE DO UŻYTKOWANIA**
BUILDINGS COMPLETED

WYSZCZEGÓLNIENIE	2015	2019	2020	2022	SPECIFICATION
Budynki^a	5253	5794	6178	7284	Buildings^a
miasta	1410	1495	1612	1717	urban areas
wieś	3843	4299	4566	5567	rural areas
Budynki mieszkalne	3852	4528	4966	6123	Residential buildings
w tym: jednorodzinne ^b	3596	4291	4699	5864	of which: single-family ^b
wielorodzinne ^c	84	119	154	151	multi-family ^c
Budynki niemieszkalne	1401	1266	1212	1161	Non-residential buildings
hotele i budynki zakwaterowania turystycznego	32	22	8	33	hotels and similar buildings
budynki biurowe	26	24	32	23	office buildings
budynki handlowo-usługowe	172	150	141	163	wholesale and retail buildings
budynki transportu i łączności	383	327	332	291	traffic and communication buildings
budynki przemysłowe i magazynowe	233	214	252	233	industrial buildings and warehouses
ogólnodostępne obiekty kulturalne, budynki o charakterze edukacyjnym, budynki szpitali i zakładów opieki medycznej oraz budynki kultury fizycznej	39	38	27	34	buildings for public entertainment, education, hospital or institutional care buildings and sports halls
pozostałe budynki niemieszkalne	516	491	420	384	other non-residential buildings
Kubatura w dam³	9027,8	7180,8	10310,2	12518,8	Cubic volume in dam³
miasta	5136,8	3542,8	5872,8	4825,8	urban areas
wieś	3891,1	3638,0	4437,3	7693,1	rural areas
Budynki mieszkalne	3039,9	3410,4	4169,3	4783,3	Residential buildings
w tym: jednorodzinne ^b	2280,6	2587,0	2941,0	3593,1	of which: single-family ^b
wielorodzinne ^c	705,6	781,8	1158,3	1152,8	multi-family ^c
Budynki niemieszkalne	5987,9	3770,3	6140,9	7735,5	Non-residential buildings
hotele i budynki zakwaterowania turystycznego	46,9	79,8	31,0	41,9	hotels and similar buildings
budynki biurowe	124,6	84,0	170,6	121,2	office buildings
budynki handlowo-usługowe	1493,3	622,2	615,8	602,7	wholesale and retail buildings
budynki transportu i łączności	251,4	93,3	89,3	190,3	traffic and communication buildings
budynki przemysłowe i magazynowe	2421,8	1760,9	4016,4	5784,3	industrial buildings and warehouses
ogólnodostępne obiekty kulturalne, budynki o charakterze edukacyjnym, budynki szpitali i zakładów opieki medycznej oraz budynki kultury fizycznej	468,7	245,0	426,1	369,5	buildings for public entertainment, education, hospital or institutional care buildings and sports halls
pozostałe budynki niemieszkalne	1181,2	885,2	791,7	625,7	other non-residential buildings

a Nowe. b Budynki mieszkalne o jednym lub dwóch mieszkaniach; bez budynków nieprzystosowanych do stałego zamieszkania. c Budynki mieszkalne o trzech lub więcej mieszkaniach.

a New. b Residential buildings with one or two dwellings; excluding buildings not adapted for permanent residence. c Residential buildings with three or more dwellings.

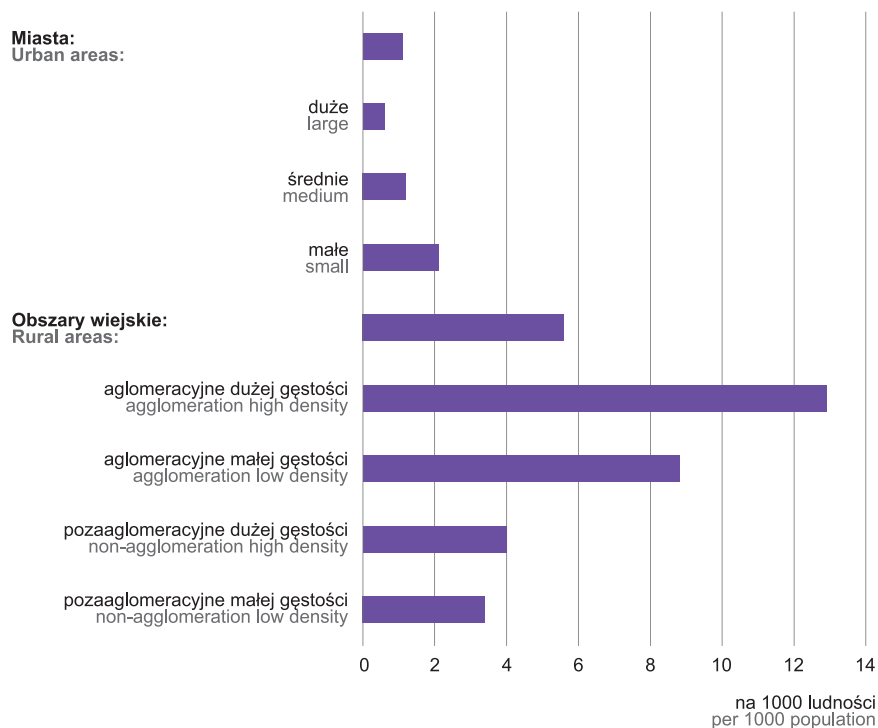
WYKRES 3 (82). NOWE BUDYNKI MIESZKALNE WEDŁUG DELIMITACJI OBSZARÓW WIEJSKICH (DOW) W 2022 R.
CHART 3 (82). NEW RESIDENTIAL BUILDINGS BY DELIMITATION OF RURAL AREAS (DOW) IN 2022

TABL. 7 (125). PRZECIĘTNE ZATRUDNIENIE I PRZECIĘTNE MIESIĘCZNE WYNAGRODZENIA BRUTTO W BUDOWNICTWIE^a
AVERAGE PAID EMPLOYMENT AND AVERAGE MONTHLY GROSS WAGES AND SALARIES IN CONSTRUCTION^a

WYSZCZEGÓLNIENIE	2015	2019	2020	2022	SPECIFICATION
Przeciętne zatrudnienie	18933	19296	19309	19660	Average paid employment
Budowa budynków ^a	7085	7210	7010	6686	Construction of buildings
Budowa obiektów inżynierii lądowej i wodnej ^a	4684	4744	4910	5134	Civil engineering
Roboty budowlane specjalistyczne	7164	7342	7389	7840	Specialised construction activities
Przeciętne miesięczne wynagrodzenia brutto w zł	3105,09	4098,28	4393,54	5422,68	Average monthly gross wages and salaries in PLN
Budowa budynków ^a	2790,23	3708,22	4074,31	4948,22	Construction of buildings
Budowa obiektów inżynierii lądowej i wodnej ^a	3897,06	4952,99	5271,22	6496,97	Civil engineering
Roboty budowlane specjalistyczne	2898,66	3929,06	4113,19	5123,81	Specialised construction activities

^a Dane dotyczą podmiotów gospodarczych, w których liczba pracujących przekracza 9 osób; bez zatrudnionych za granicą.
^a Data concern economic entities employing more than 9 persons; excluding persons employed abroad.