Urząd Statystyczny w Bydgoszczy

Osoby poniżej 30. roku życia i osoby w wieku 50 lat i więcej na rynku pracy w województwie kujawsko-pomorskim

dr **Dominik Śliwicki**, zastępca dyrektora,
Urząd Statystyczny w Bydgoszczy

9 listopada 2018 r., Bydgoszcz

Współczynnik aktywności zawodowej w województwie kujawsko-pomorskim

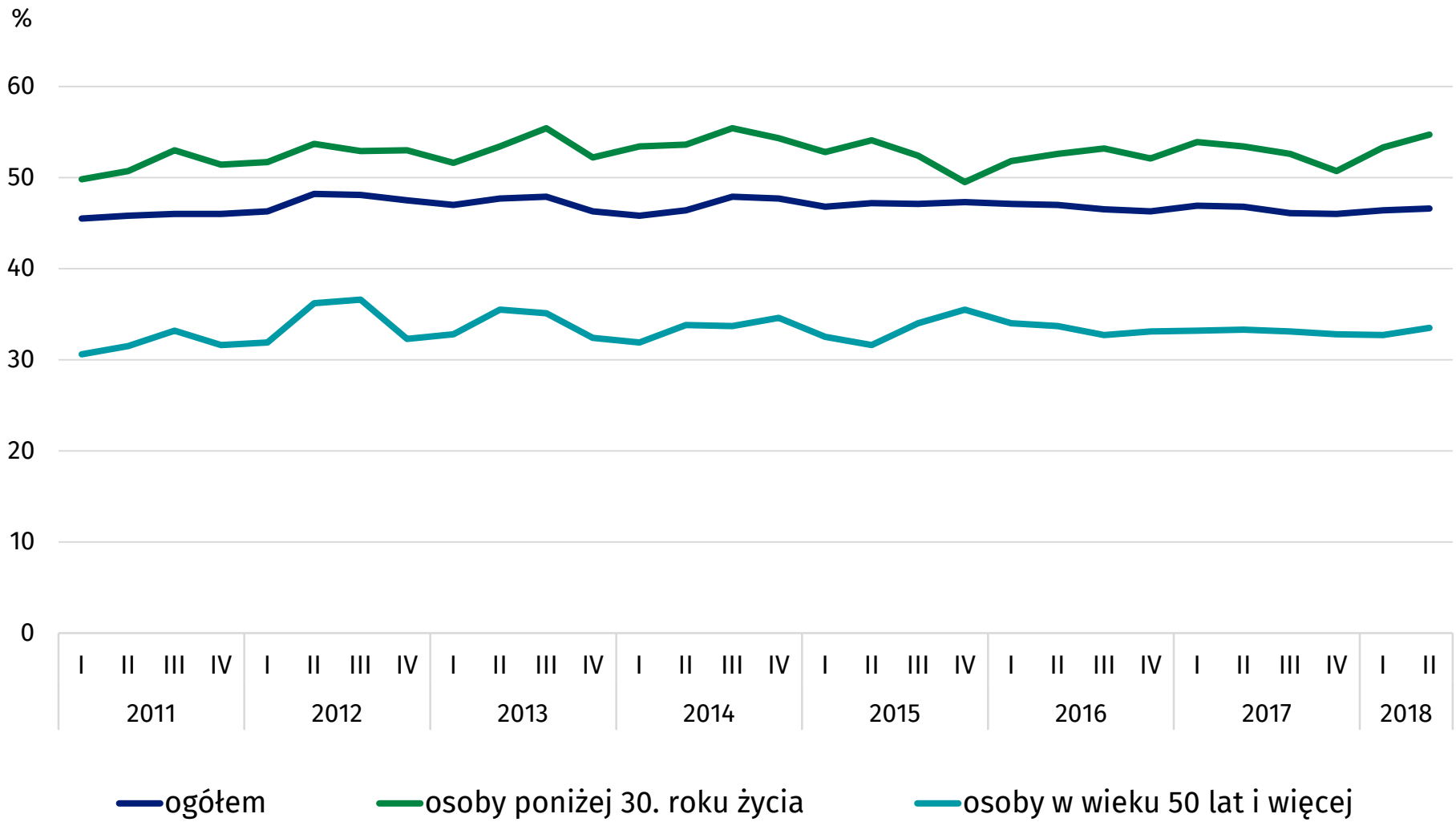

Wskaźnik zatrudnienia w województwie kujawsko-pomorskim

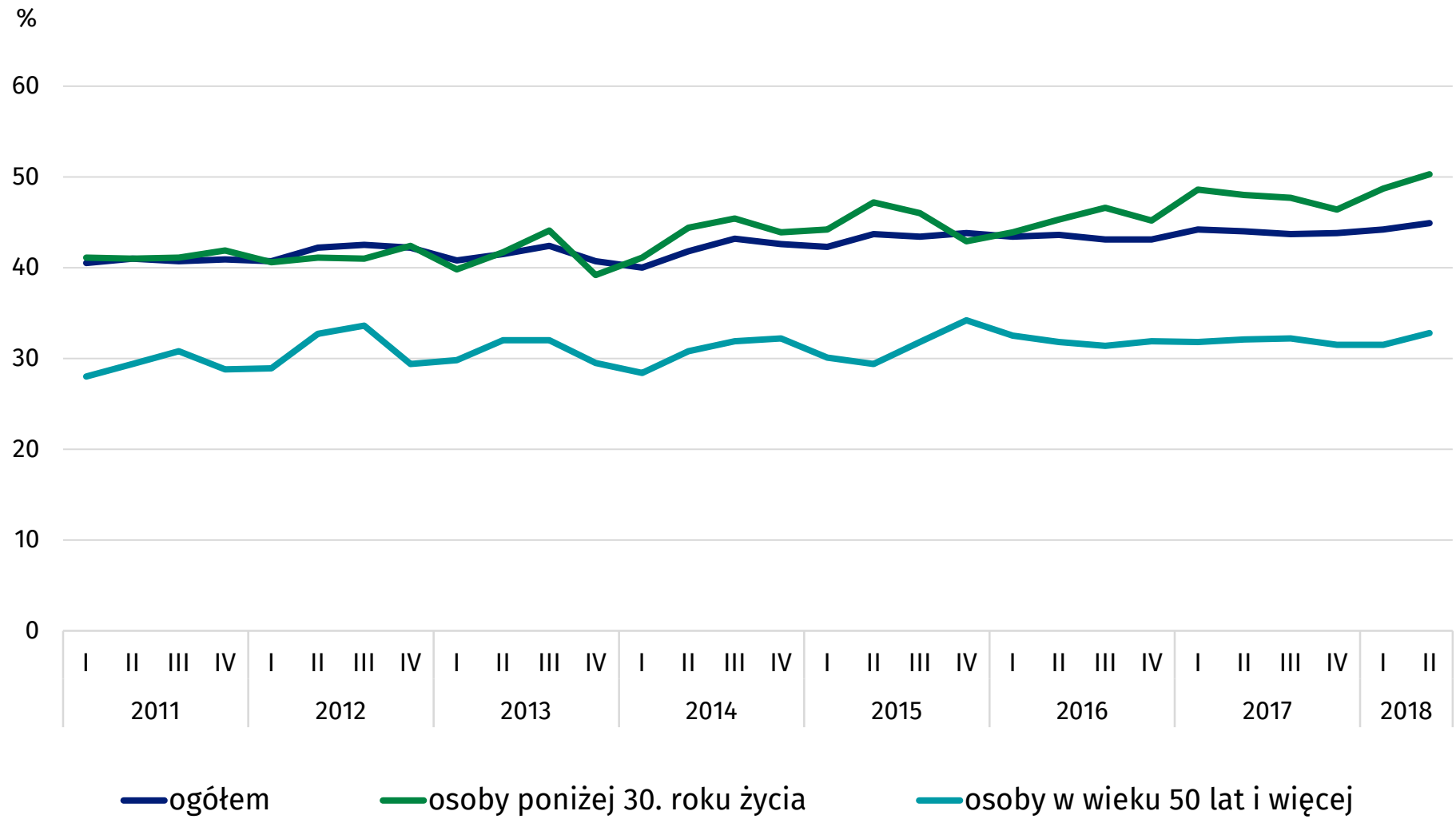

Wskaźnik zatrudnienia w województwie kujawsko-pomorskim według grup wiekowych

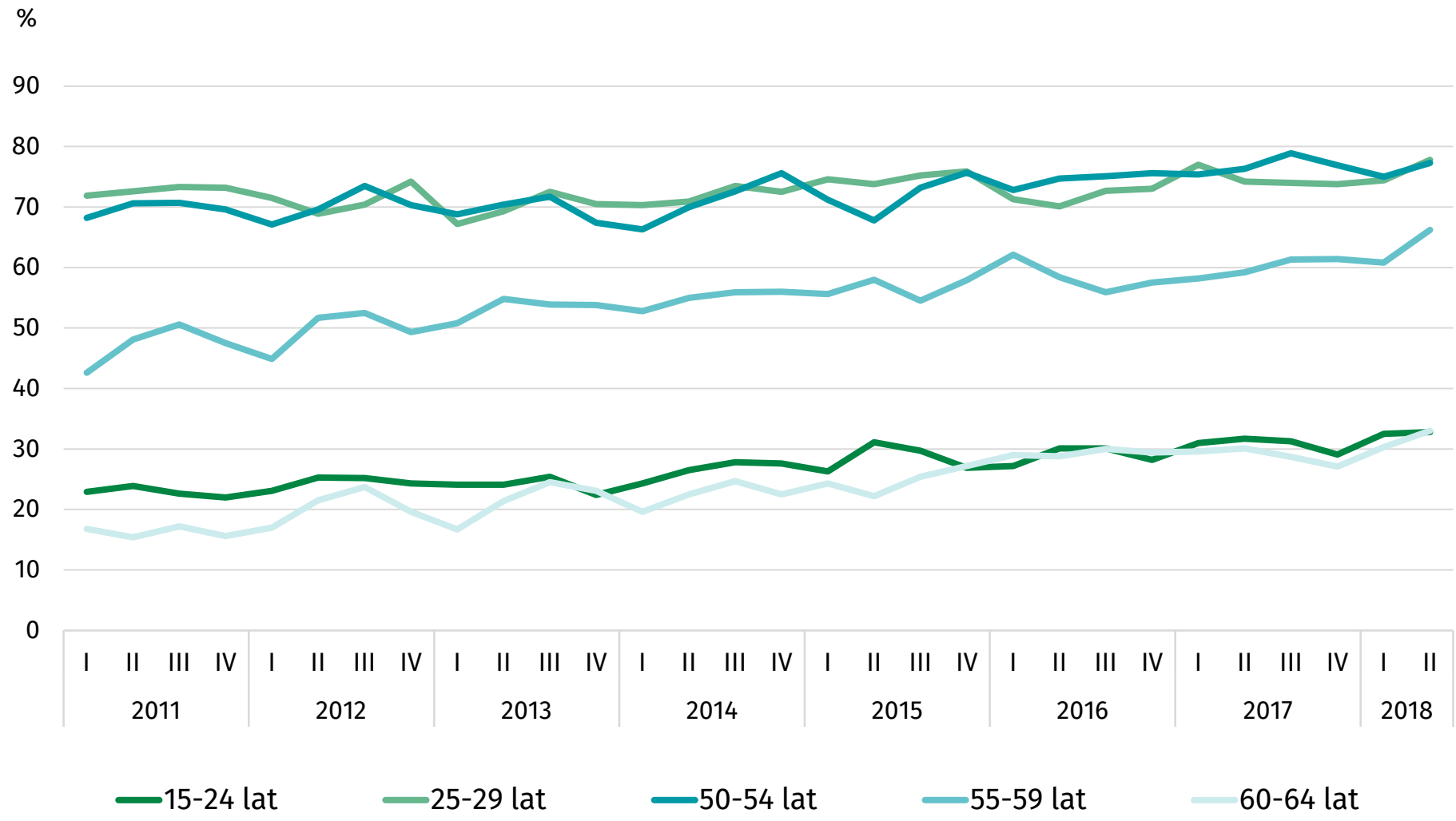

Pracujący w województwie kujawsko-pomorskim według grup wiekowych

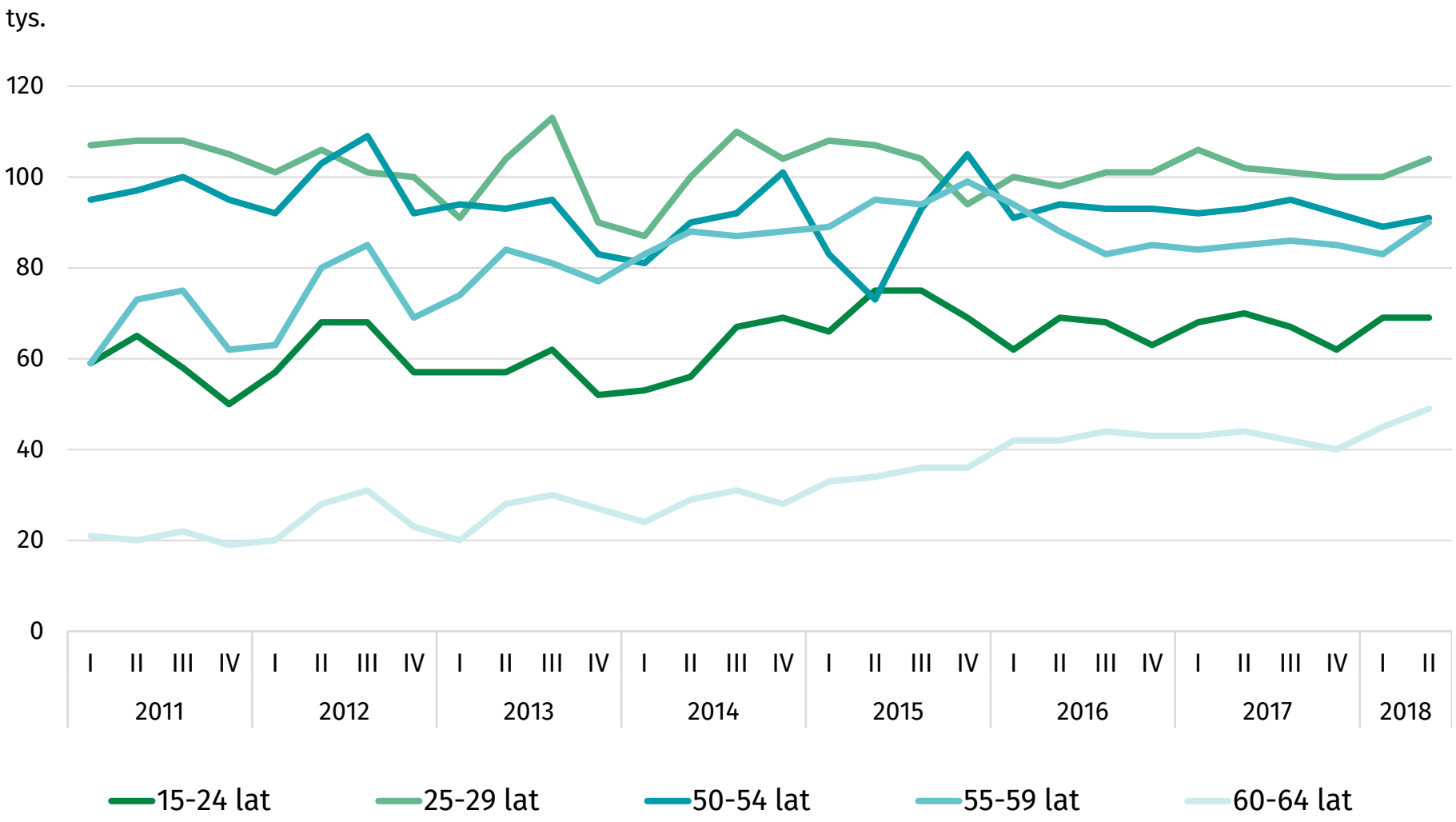

Wskaźnik zatrudnienia w II kwartale 2018 r.

osoby poniżej 30. roku życia
(Polska = 50,7 %)

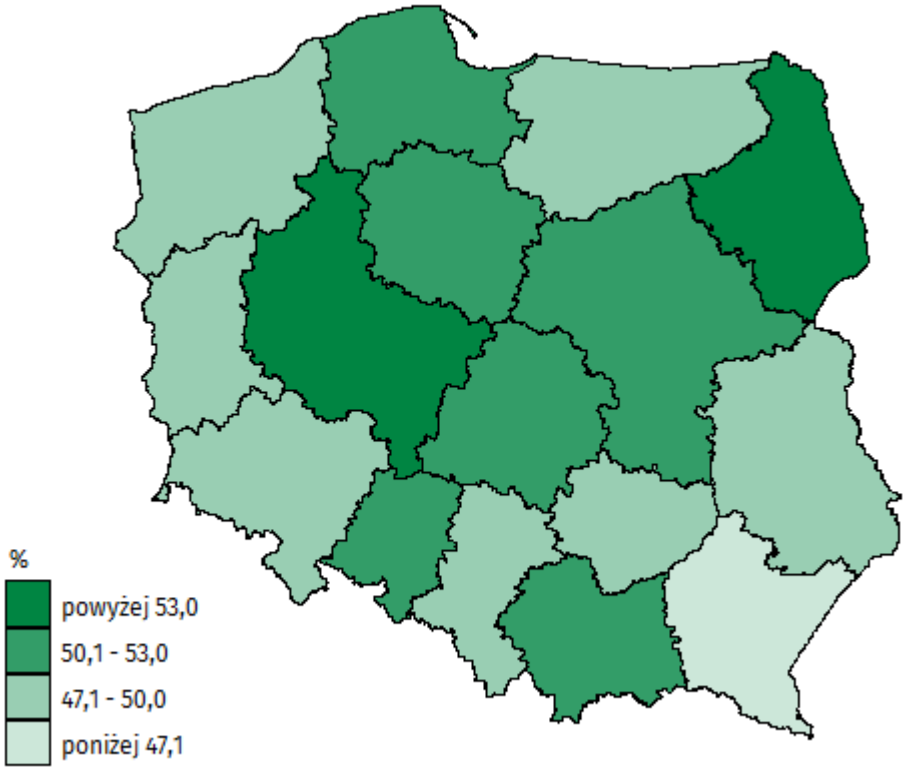

osoby w wieku 50 lat i więcej
(Polska = 33,2 %)

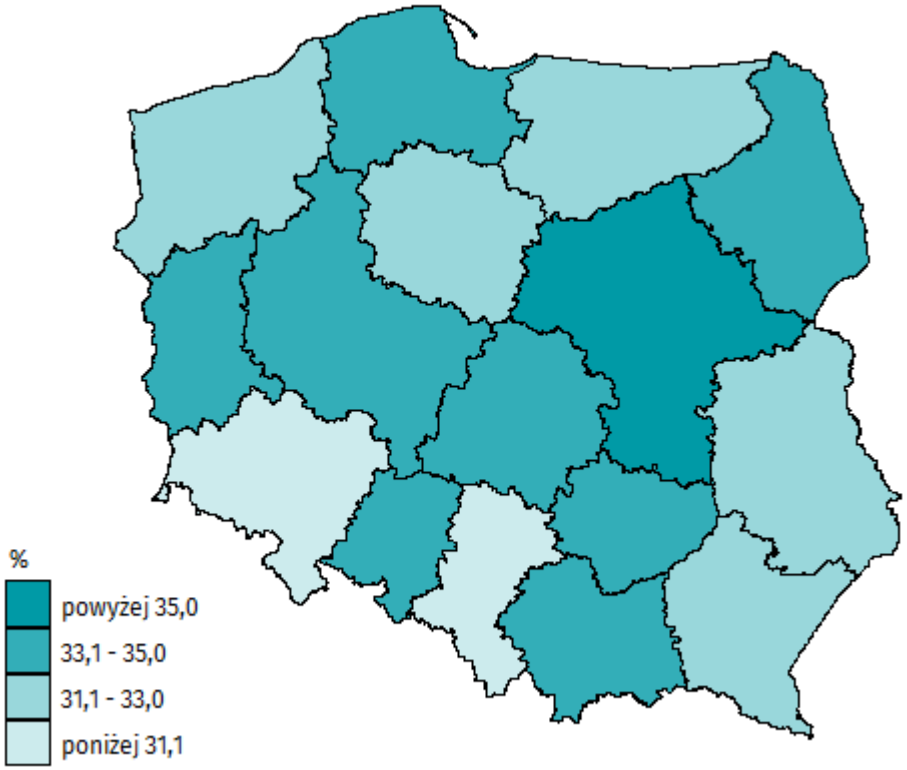

Stopa bezrobocia w województwie kujawsko-pomorskim

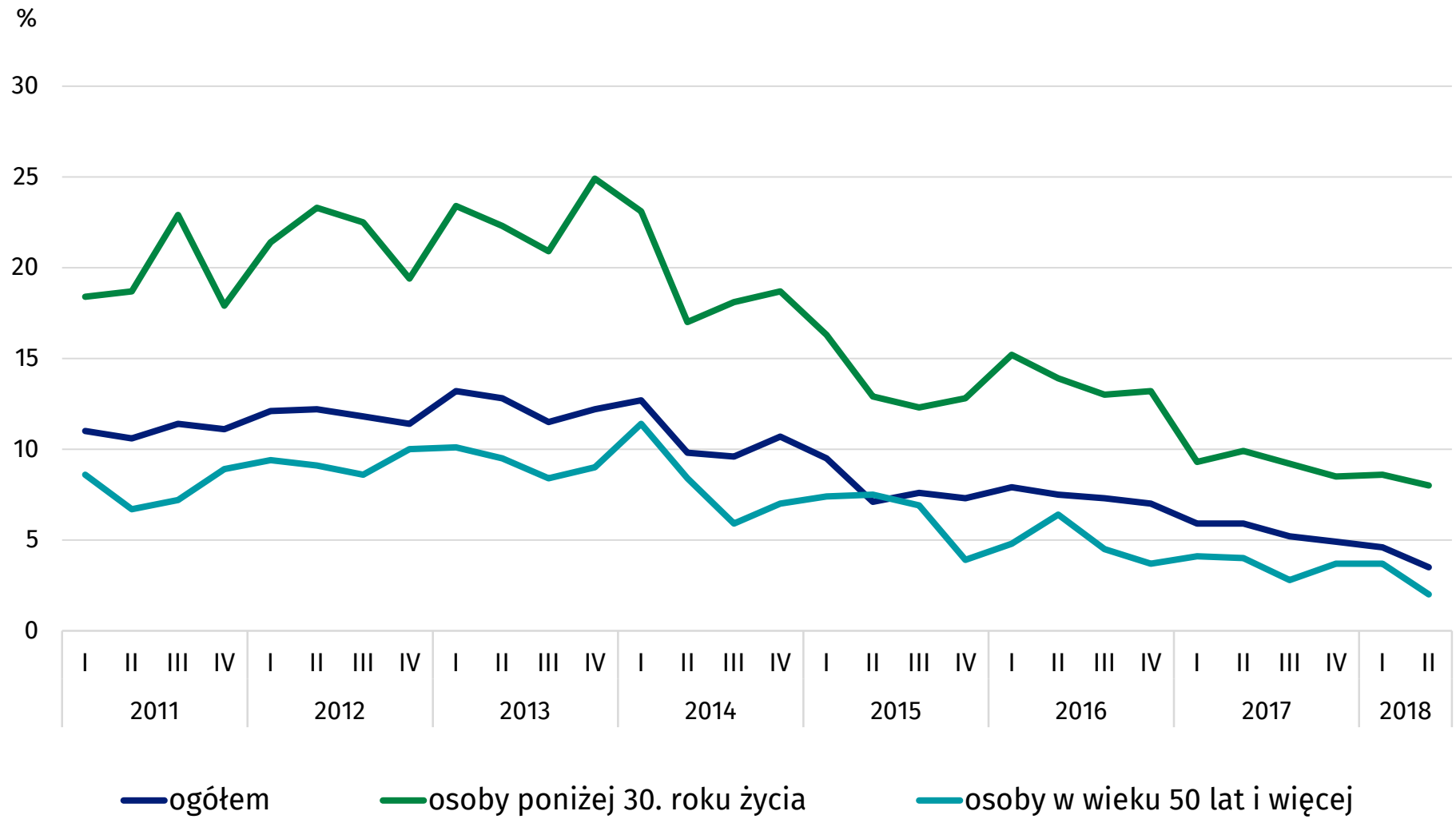

Urząd Statystyczny w Bydgoszczy

ul. Ks. Stanisława Konarskiego 1-3
85-066 Bydgoszcz
tel. 52 36 69 392
e-mail: D.Sliwicki@stat.gov.pl

dr **Dominik Śliwicki**, zastępca dyrektora,
Urząd Statystyczny w Bydgoszczy

9 listopada 2018 r., Bydgoszcz